

# APRÈS LA 3<sup>E</sup>...



... je choisis mon établissement  
et ma formation !

Académie de Nancy-Metz  
Édition 2026

En  
partenariat  
avec



ORIENT  
EST

La Région  
**Grand Est**

**Guide Orient'Est - Après la 3<sup>e</sup>  
Académie de Nancy-Metz**

Janvier 2026

Région Grand Est - 1 place Adrien Zeller - 67070 Strasbourg Cedex

Directeur de la publication :

Le Président de la Région Grand Est

En partenariat avec : Onisep - Office national d'information sur les enseignements  
et les professions

12 mail Barthélemy Thimonnier - 77437 Marne-la-Vallée

Maquette : Citeasen

Crédits photos : Cyrille Beudot, Pascal Bodez, Michel Christen,  
Christian Creutz, Marc Dossmann, Christophe Jung - Studio Flash  
Story, Christophe Manquillet, Jean-Luc Stadler, Jean-Christophe  
Verhaegen - Région Grand Est / Hedgehog94 - Stock.Adobe.com

Source des données :

Onisep open data (extraction du 15/09/2025)

CARIF Grand Est (extraction du 24/11/2025)

ISSN : en cours

# CONSTRUISEZ LE MONDE DE DEMAIN, LE VÔTRE !

Au printemps de cette année, vous allez devoir faire vos premiers choix d'orientation. Après quatre belles années au collège, vous voilà tout proches d'entrer dans une nouvelle phase de votre vie : le lycée, avec ses multiples possibilités, qui sont autant d'opportunités pour vous.

Pour vous aider, la Région Grand Est a le plaisir de vous proposer ce guide, dans lequel vous trouverez toutes les informations utiles pour vous accompagner dans la construction de votre projet.

Alors, foncez ! Vous avez tout pour réussir !

**FRANCK LEROY**

PRÉSIDENT DE LA RÉGION GRAND EST



# SOMMAIRE

<b>Choisir sa voie</b> .....	<b>5</b>
Les étapes à suivre pour préparer son orientation.....	5
Les formations après la 3 <sup>e</sup> .....	8
<b>La voie professionnelle</b> .....	<b>9</b>
La voie professionnelle .....	9
Le CAP et le CAP agricole .....	12
Le bac professionnel et le bac professionnel agricole .....	18
Le brevet national des métiers d'art (BNMA).....	24
 <b>Où se former ?</b>	
Les établissements publics .....	26
Les établissements privés sous contrat .....	46
Les établissements privés hors contrat .....	55
<b>L'apprentissage</b> .....	<b>56</b>
 <b>Où se former ?</b>	
Les établissements de formation par apprentissage.....	58
<b>Les voies générale et technologique</b> .....	<b>73</b>
Le cycle de détermination des voies GT.....	73
Le cycle terminal de la voie générale .....	76
Le cycle terminal de la voie technologique .....	78
 <b>Où se former ?</b>	
Les établissements publics .....	81
Les établissements privés sous contrat .....	106
<b>Se former autrement</b> .....	<b>116</b>
<b>Situation de handicap et besoins éducatifs particuliers</b> .....	<b>117</b>
<b>Guide pratique</b> .....	<b>119</b>
<b>Les sigles en clair</b> .....	<b>122</b>



# CHOISIR SA VOIE

## LES ÉTAPES À SUIVRE POUR PRÉPARER SON ORIENTATION

La classe de 3<sup>e</sup> marque la fin de votre parcours au collège. Deux grandes voies de formation s'offrent à vous pour la rentrée suivante : la voie professionnelle ou la voie générale et technologique.

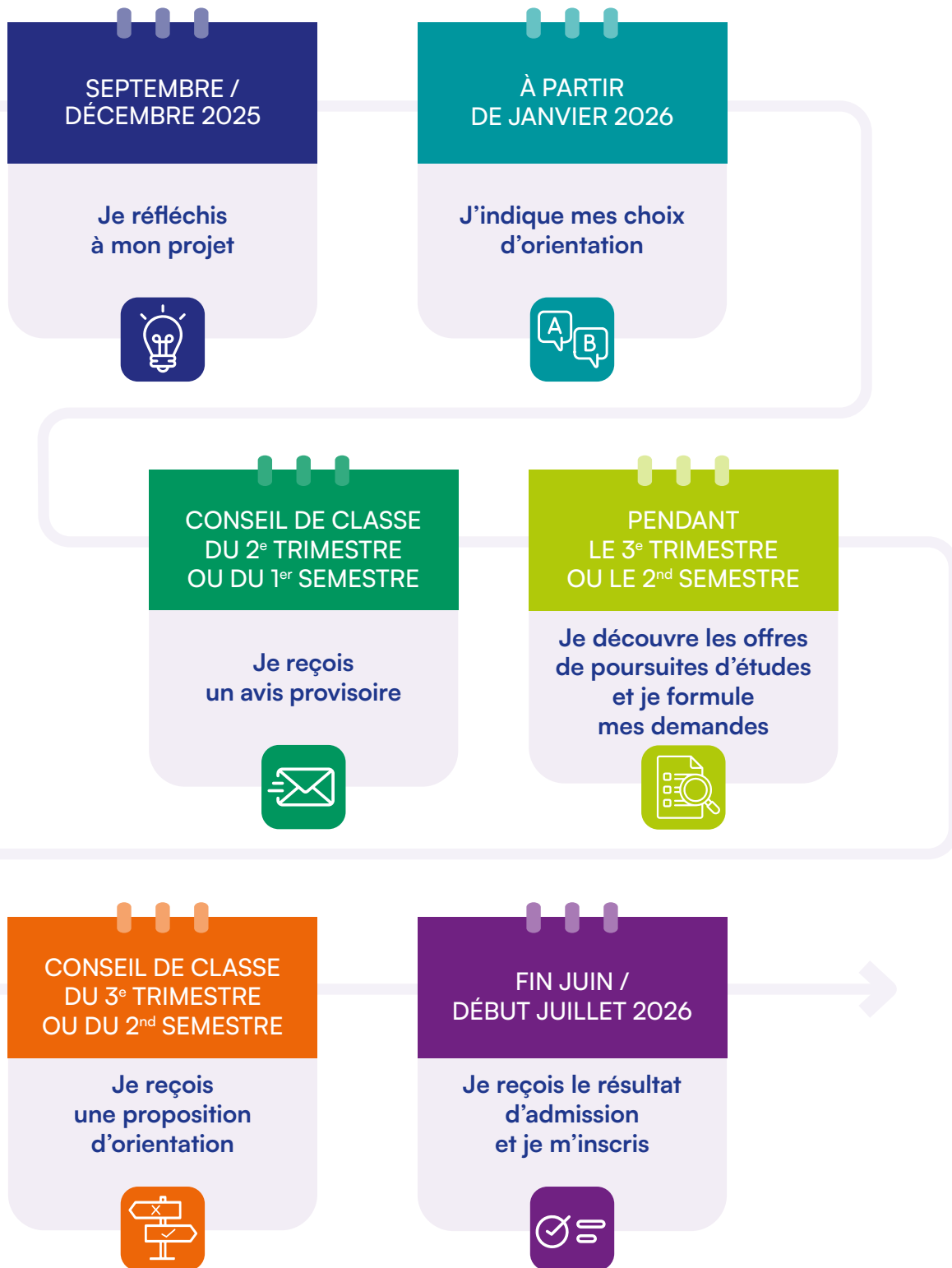



SEPTEMBRE / DÉCEMBRE 2025

## Je réfléchis à mon projet

- ✦ Je fais le point sur mes aptitudes scolaires, mes goûts et mes centres d'intérêt.
- ✦ Je m'informe et consulte des ressources sur les différentes formations et les métiers que j'aime, auprès d'un ou une psy-EN en prenant rendez-vous dans mon établissement ou dans le CIO proche de chez moi (voir l'annuaire de l'orientation [🔗](#)), et/ou auprès du professeur ou de la professeure documentaliste du CDI de mon collège et/ou auprès du professeur principal ou de la professeure principale (pour l'enseignement agricole).
- ✦ Je note les dates des salons spécialisés ou des JPO pour découvrir les lycées, les CFA ou d'autres établissements (voir l'agenda de l'orientation [🔗](#)).

### À NOTER

Retrouvez les journées portes ouvertes près de chez vous [🔗](#)

- ✦ J'enregistre mes recherches dans la plateforme Avenir(s).
- ✦ Je profite de la séquence d'observation en milieu professionnel pour découvrir le monde du travail et voir si cela correspond à mes projets.
- ✦ Si je bénéficie d'une notification de situation de handicap (**lire p. 117**), je peux également m'adresser à un enseignant référent ou une enseignante référente, au coordonnateur ou à la coordinatrice ULIS et à toute autre personne susceptible de m'aider à faire des choix.

### À NOTER

Retrouvez des conseils pratiques pour accompagner votre enfant :

- sur le site Orient'Est - Rubrique Parents [🔗](#)
- sur le site Onisep - Guides parents [🔗](#)



À PARTIR DE JANVIER 2026

## J'indique mes choix d'orientation

- ✦ Je formule un ou plusieurs choix de voie d'orientation sur le service en ligne Orientation (ou je complète la fiche de dialogue, ou fiche navette), parmi les voies d'orientation suivantes du ministère de l'Éducation nationale ou du ministère de l'Agriculture, de l'Agro-alimentaire et de la Souveraineté alimentaire :
  - 2<sup>de</sup> générale et technologique ou 2<sup>de</sup> spécifique STHR (**lire p. 73**) ;
  - 2<sup>de</sup> professionnelle organisée ou non par familles de métiers, sous statut scolaire ou en apprentissage (**lire p. 22 et 23**) ;
  - 1<sup>re</sup> année de BNMA, sous statut scolaire ou en apprentissage (**lire p. 24 et 25**) ;
  - 1<sup>re</sup> année de CAP ou de CAP agricole, sous statut scolaire ou en apprentissage (**lire p. 12**).

### À NOTER

Des rencontres entre l'élève, ses parents et ses professeurs, consacrées au projet d'orientation, sont organisées systématiquement pour tous les élèves de 3<sup>e</sup> avant le conseil de classe du 2<sup>e</sup> trimestre.



CONSEIL DE CLASSE DU 2<sup>E</sup> TRIMESTRE OU DU 1<sup>ER</sup> SEMESTRE

## Je reçois un avis provisoire

- ✦ Je consulte sur le service en ligne Orientation (ou sur la fiche de dialogue) l'avis provisoire d'orientation du conseil de classe. Cet avis n'est pas définitif et constitue une base d'échanges avec mon professeur principal ou ma professeure principale et le ou la psy-EN pour préparer mes demandes d'admission dans les formations et établissements souhaités après la 3<sup>e</sup>.

### INFO +

#### L'accès en 2<sup>de</sup> professionnelle

Les élèves de 3<sup>e</sup> qui auront construit leur parcours d'orientation sur la plateforme Avenir(s) pourront bénéficier d'une bonification pour leur accès en 2<sup>de</sup> professionnelle.

#### Le service en ligne Orientation

Le service dématérialisé permet aux parents d'élèves de 3<sup>e</sup> de découvrir les parcours possibles, de formuler des demandes de formation et de consulter les réponses du conseil de classe. Il est accessible à partir du portail Educonnect [🔗](#).

### À NOTER

L'utilisation du service en ligne n'est pas obligatoire. Les familles peuvent toujours demander des formulaires papier (dossier d'inscription, fiche de dialogue, fiche préparatoire à l'affectation) auprès des établissements scolaires.

#### L'entretien individuel d'orientation

Organisé le plus tôt possible, cet entretien se déroule entre le professeur principal ou la professeure principale, l'élève et sa famille, et est organisé en coopération avec le ou la psy-EN du collège. Il permet de faire le point sur la scolarité pour envisager les poursuites d'études les plus adaptées.



CHOISIR SA VOIE

LA VOIE PROFESSIONNELLE



L'APPRENTISSAGE



LES VOIES GÉNÉRALE ET TECHNOLOGIQUE



SE FORMER AUTREMENT

SITUATION DE HANDICAP ET BESOINS ÉDUCATIFS PARTICULIERS

GUIDE PRATIQUE



## PENDANT LE 3<sup>E</sup> TRIMESTRE OU LE 2<sup>ND</sup> SEMESTRE

### Je découvre les offres de poursuites d'études et je formule mes demandes

- ✦ Je consulte sur le service en ligne les offres de formation après la 3<sup>e</sup> dans les établissements publics, privés, sous statut scolaire et en apprentissage, partout en France.
- ✦ Je formule dans le service en ligne (ou avec la fiche de dialogue et la fiche préparatoire à l'affectation) mes demandes d'admission pour les formations et établissements souhaités. Pour chaque formation choisie, le conseil de classe examine la voie d'orientation correspondante :
  - 2<sup>de</sup> générale et technologique ;
  - 2<sup>de</sup> professionnelle ;
  - 1<sup>re</sup> année de BNMA ;
  - 1<sup>re</sup> année de CAP ou de CAP agricole.
- ✦ Je peux indiquer plusieurs demandes par ordre de préférence :
  - si je choisis une 2<sup>de</sup> générale et technologique, j'inscris les différents établissements où je souhaiterais étudier ;
  - si je choisis une 2<sup>de</sup> professionnelle, j'inscris une 2<sup>de</sup> pro famille de métiers ou je choisis dès la classe de 2<sup>de</sup> la spécialité de bac pro souhaitée, si ce dernier est hors familles de métiers. J'indique si je veux étudier à temps plein sous statut scolaire ou en apprentissage (**lire p. 56**) et je donne des noms d'établissements ;
  - si je choisis un BNMA, j'indique si je souhaite étudier à temps plein sous statut scolaire ou en apprentissage (**lire p. 56**) et je donne des noms d'établissements ;
  - si je choisis un CAP ou un CAP agricole, j'indique si je souhaite étudier à temps plein sous statut scolaire ou en apprentissage (**lire p. 56**) et je donne des noms d'établissements.

#### À NOTER

- ✦ Si j'opte pour un établissement privé sous contrat ou une formation en apprentissage, je dois contacter les établissements pour faire les démarches complémentaires nécessaires (**lire L'orientation en 3<sup>e</sup> et l'affectation en lycée** ) ;
- ✦ Si j'opte pour des formations en apprentissage, je dois trouver un employeur entre 3 mois avant et 3 mois après le début de ma formation. Si ma rentrée a lieu en septembre, je devrai signer mon contrat avec l'aide du CFA entre les mois de juillet et de novembre 2026 ;
- ✦ Si je postule dans un lycée hors de mon académie, je me renseigne auprès de mon professeur principal ou de la professeure principale et/ou du ou de la Psy-EN sur la procédure à suivre.

#### INFO +

##### L'accompagnement à l'orientation

Un temps, de 36 heures annuelles, d'accompagnement à l'orientation est prévu pour les élèves de 3<sup>e</sup>, selon leurs besoins et les modalités mises en place dans le collège. Des actions d'information spécifiques, en lien avec les régions, peuvent également être organisées.

##### Le redoublement

Face à des difficultés d'apprentissage importantes et récurrentes, le conseil de classe peut demander le redoublement. Le chef ou la cheffe d'établissement rencontre alors l'élève et sa famille, et décide ensuite d'acter le redoublement. Si celui-ci est accepté, l'élève bénéficie d'un accompagnement pédagogique particulier, par exemple un PPRE. En cas de désaccord, la famille peut faire appel de la décision. Un seul redoublement est possible à l'issue des classes de 5<sup>e</sup>, de 4<sup>e</sup> ou de 3<sup>e</sup>. Un deuxième redoublement n'est possible que si l'élève a connu une période d'interruption dans sa scolarité.



## CONSEIL DE CLASSE DU 3<sup>E</sup> TRIMESTRE OU DU 2<sup>ND</sup> SEMESTRE

### Je reçois une proposition d'orientation

Le conseil de classe formule une proposition d'orientation :

- elle correspond à ma demande et devient alors la décision d'orientation, notifiée par le chef ou la cheffe d'établissement ;
- elle ne correspond pas à ma demande : le chef ou la cheffe d'établissement organise un entretien avec mes parents et moi, à la suite duquel il ou elle prend une décision définitive. Si cette décision ne me convient pas, mes parents disposent de 3 jours ouvrables pour faire appel auprès d'une commission. Pour statuer, cette dernière s'appuie sur les éléments transmis par ma famille et ceux fournis par le chef ou la cheffe d'établissement. Si un désaccord persiste, ma famille peut demander mon maintien dans la classe d'origine.

#### POUR EN SAVOIR +

Affectation en lycée : questions-réponses



## FIN JUIN / DÉBUT JUILLET 2026

### Je reçois le résultat d'admission et je m'inscris

Je consulte en ligne le résultat d'admission qui précise la formation et le lycée d'affectation. Je peux m'inscrire dans l'établissement en remplissant un dossier papier remis par le secrétariat de l'établissement d'accueil ou via le service d'inscription en ligne, si l'établissement l'a ouvert. Pour le suivi de l'admission, le chef ou la cheffe d'établissement de mon collège m'accompagne, avec l'aide du professeur principal ou de la professeure principale, ainsi que du ou de la psy-EN. Si je ne le fais pas, je risque de perdre ma place, laquelle sera proposée à un ou une autre élève sur liste d'attente.

#### À NOTER

Si je n'ai pas d'admission en lycée, je prends contact avec mon collège.



# LES FORMATIONS APRÈS LA 3<sup>E</sup>

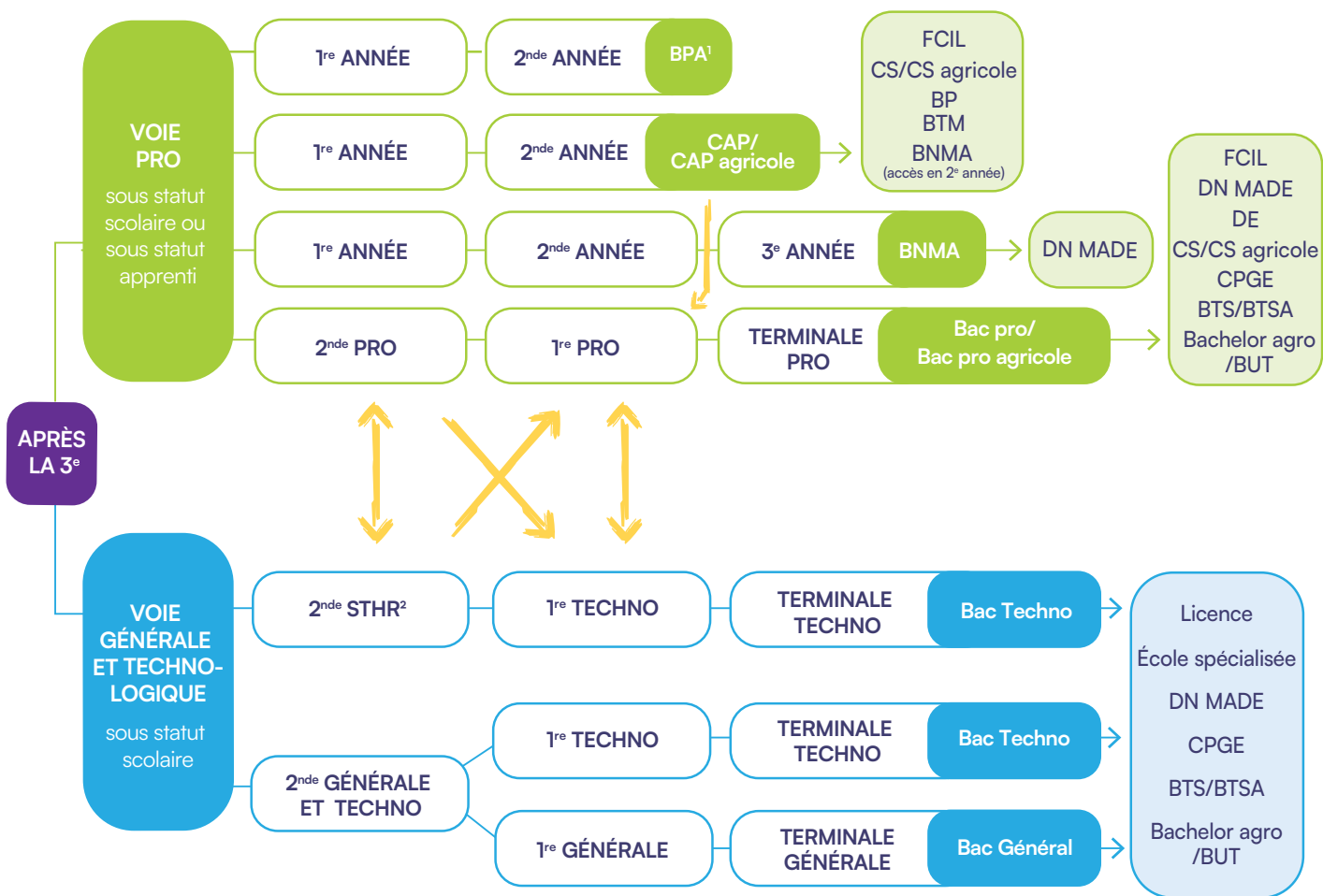

→ Passerelles entre les différentes voies.

1. Exclusivement en apprentissage.

2. Dans la série STHR, les enseignements technologiques débutent dès la classe de 2<sup>de</sup>.

## Bac pro/bac pro agricole

Décliné dans de nombreuses spécialités, le bac professionnel offre un accès direct à l'emploi ou une poursuite d'études, notamment en BTS ou en BTSA. (lire p. 18)

## BNMA

Décliné dans de nombreuses spécialités, le BNMA permet d'accéder aux formations de l'enseignement supérieur, en particulier au DN MADE. (lire p. 24)

## BPA

Décliné en secteurs professionnels, les 6 BPA (brevet professionnel agricole) est proposé par la voie de l'apprentissage. (lire p. 14)

## CAP/CAP agricole

Premier niveau de qualification professionnelle, le CAP vise l'acquisition de techniques précises pour exercer un métier. La poursuite d'études peut être envisagée, notamment en bac professionnel ou en BNMA. Le CAP se prépare en 1, 2 ou 3 ans, en fonction du profil et des besoins de l'élève. (lire p. 12 à 17)

## Bac général

La voie générale se compose d'enseignements communs, d'enseignements de spécialité et d'enseignements optionnels. Le bac général mène principalement à des filières d'études longues à bac + 3, bac + 5, voire plus. (lire p. 73)

## Bac technologique

Le bac technologique est décliné en 8 séries au choix : S2TMD, ST2S, STAV, STD2A, STHR, STI2D, STL et STMG. Il conduit principalement à des études supérieures techniques à bac + 2 (BTS ou BTSA), voire plus longues (BUT, écoles d'ingénieurs et de commerce, licences...). (lire p. 78)

## Bachelor agro

Diplôme national de niveau bac + 3, le bachelor agro correspond au 1<sup>er</sup> cycle en sciences et techniques de l'agronomie, ouverture à la rentrée scolaire 2027 du parcours en 3 ans.



CHOISIR SA VOIE

LA VOIE PROFESSIONNELLE



L'APPRENTISSAGE



LES VOIES GÉNÉRALE ET TECHNOLOGIQUE



SE FORMER AUTREMENT

SITUATION DE HANDICAP ET BESOINS ÉDUCATIFS PARTICULIERS

GUIDE PRATIQUE



# LA VOIE PROFESSIONNELLE

Choisir la voie professionnelle, c'est apprendre un métier, soit sous statut scolaire, soit en apprentissage. Elle engage les élèves dans des parcours d'excellence, véritables tremplins vers une insertion professionnelle immédiate ou une poursuite d'études réussie.

Après la 3<sup>e</sup>, il est possible d'apprendre un métier en choisissant la voie professionnelle, en suivant un CAP (en 2 ans), un BNMA ou un bac pro (en 3 ans). Préparés en tant qu'élève au sein d'un LP ou en tant qu'apprenti ou apprentie dans un LP ou un CFA, ces diplômes permettent un accès direct à l'emploi ou à une poursuite d'études.

Les spécificités de la voie professionnelle :

- des **enseignements généraux** : français, mathématiques, physique-chimie, histoire-géographie, enseignement moral et civique, langues vivantes, arts appliqués et cultures artistiques, éducation socioculturelle (en lycée agricole), éducation physique et sportive... ;
- des **enseignements professionnels théoriques et pratiques** pour acquérir des connaissances, des techniques, des méthodes, des savoir-faire et des gestes professionnels à l'aide d'outils et de matériels spécifiques (plateaux techniques et équipements reproduisant les conditions réelles d'exercice en activité professionnelle) ;

- des **cours en petits groupes et en co-intervention** (pluridisciplinarité en lycée agricole), avec des enseignants et des enseignantes de disciplines professionnelles et générales. Après un test de positionnement en début de 1<sup>re</sup> année de CAP, de 1<sup>re</sup> année de BNMA ou de 2<sup>de</sup> pro, l'élève consolidera sa maîtrise du français et des mathématiques jusqu'à la fin du lycée professionnel ;

- des **PFMP** obligatoires, dont la durée varie en fonction du diplôme et de la spécialité préparés. Elles peuvent se réaliser, en partie, à l'étranger.

## À NOTER

Une allocation de stage (entre 50 et 100 € par semaine de PFMP) est versée par l'État



- un **accompagnement personnalisé** et renforcé en petit groupe pour consolider ses compétences, acquérir une méthode de travail, préparer son orientation ;
- un **accompagnement au choix d'orientation** en 2<sup>de</sup> année de CAP, en 3<sup>e</sup> année de BNMA et en terminale bac pro pour préparer et réussir son projet d'orientation ;
- des **CCF et/ou des épreuves terminales ponctuelles** selon les disciplines et les spécialités ;
- des **bureaux d'entreprises** implantés au sein des lycées professionnels pour accompagner les élèves dans leurs démarches : accès à un réseau professionnel, recherche de stage ou de contrat d'apprentissage, etc. ;
- une **période de consolidation de l'orientation**, qui permet de changer de formation dès le mois de novembre ;
- une **mobilité internationale**, possible pour tous les élèves, y compris celles et ceux qui sont en apprentissage. Effectuer une partie de ses études ou un stage à l'étranger est envisageable, selon le cadrage réalisé par l'établissement ou le CFA. En entreprise et/ou dans un établissement de formation professionnelle, cette expérience permet de gagner en autonomie, d'enrichir ses connaissances du métier et d'améliorer sa pratique d'une langue étrangère. La valorisation des compétences acquises à l'étranger passe par une épreuve facultative de mobilité, qui donne lieu à la délivrance d'une attestation MobilitéPro, en plus du diplôme.

#### POUR EN SAVOIR +

- Voie pro et mobilité européenne [↗](#)
- Bourses et aides à la mobilité [↗](#)
- la **possibilité de préparer son diplôme en apprentissage (lire p. 56)** en alternant périodes chez l'employeur et formation scolaire, après la signature d'un contrat. L'apprentissage **en entreprise** peut commencer dans les 3 mois précédant ou suivant le début de la formation. **Dans les LP**, l'apprentissage peut s'effectuer sur la totalité du CAP, du BNMA ou du bac professionnel, ou bien sur une partie du cursus, le reste étant réalisé sous statut scolaire. En cas de rupture du contrat d'apprentissage, la formation peut être poursuivie sous statut scolaire au lycée.

Chaque CAP ou CAP agricole, chaque BNMA, chaque bac professionnel ou bac professionnel agricole existe dans plusieurs spécialités correspondant à différents métiers. Les contenus de la formation, les compétences et les connaissances attendues à l'examen, les activités professionnelles exercées par le ou la titulaire du diplôme et les types d'emploi occupés sont détaillés dans des documents nationaux appelés « référentiels », annexés aux arrêtés de création de chaque spécialité.

#### POUR EN SAVOIR +

- Sur les diplômes professionnels, consulter le site du ministère de l'Éducation Nationale [↗](#)
- Sur les diplômes agricoles, consulter le site du ministère de l'Agriculture, de l'Agro-alimentaire et de la Souveraineté alimentaire [↗](#)
- Sur les formations et métiers de la mer, consulter le site du ministère chargé de la Mer et de la Pêche [↗](#)



#### INFO +

##### Le contrat d'apprentissage

Le contrat d'apprentissage (**lire p. 56**) permet à un ou une jeune de suivre une formation certifiée par un diplôme ou un titre à finalité professionnelle, en alternant enseignements en CFA ou en LP et période en entreprise. C'est un contrat de travail écrit d'une durée pouvant aller de 6 mois à 3 ans.

Il est signé entre l'élève en apprentissage ou son responsable légal et un employeur. Il concerne les jeunes de 16 ans au moins (ou de 15 ans et 1 jour et ayant terminé la classe de 3<sup>e</sup>, brevet obtenu ou pas) et de moins de 30 ans (29 ans révolus) à la date de conclusion du contrat. L'apprenti est obligatoirement accompagné, au sein de l'entreprise, par un maître d'apprentissage justifiant d'une expérience professionnelle et d'une qualification suffisante. L'apprenti perçoit un pourcentage du smic ou du SMC (salaire minimum conventionné), qui varie en fonction de son âge et de l'année d'études du diplôme préparé.

Pour les jeunes en situation de handicap disposant d'une RQTH, l'apprentissage est accessible sans limite d'âge. Ils ou elles peuvent bénéficier d'un contrat d'apprentissage aménagé (**lire p. 118**).

##### POUR CONSULTER LES OFFRES EN APPRENTISSAGE

Emplois et formations en alternance [↗](#)

**INFO +****Les CMQ**

Imaginez un LP, un CFA, un IUT, une université, un laboratoire de recherche et des entreprises qui travaillent ensemble. C'est ça, un CMQ (campus des métiers et des qualifications) ! Vous avez une passion pour l'aéronautique, l'automobile ou l'informatique ? Vous avez envie de vous engager dans la transition écologique ? Les CMQ sont faits pour vous. Ils sont classés selon 12 filières d'activité dynamiques et porteuses d'emplois. Au sein de chaque région, ces campus déclinent une offre de formation large et diversifiée, du CAP au doctorat, sous statut scolaire ou en apprentissage, grâce à leur réseau d'établissements. À vous de trouver la formule qui vous convient le mieux.

**POUR EN SAVOIR +**

Les campus des métiers et des qualifications du Grand Est [↗](#)

**Changer d'orientation**

Quel que soit le cursus, il est possible de changer de voie ou de spécialité sans avoir à recommencer le cycle. Pour cela, il faut contacter le professeur principal ou la professeure principale et/ou le ou la Psy-EN. Ainsi, les élèves de 2<sup>de</sup> année de CAP de la même spécialité que le bac professionnel envisagé peuvent demander à poursuivre leurs études en 1<sup>re</sup> professionnelle. Les élèves de 2<sup>de</sup> ou de 1<sup>re</sup> pro peuvent demander un changement d'orientation dans une autre spécialité de la voie pro. En fonction des motivations et des résultats scolaires de l'élève, des places disponibles dans la filière souhaitée et des recommandations du conseil de classe, le chef ou la cheffe d'établissement peut donner un avis favorable à une demande de réorientation. Toutefois, avant d'intégrer une nouvelle formation, il sera proposé à l'élève de suivre un stage passerelle pour découvrir la nouvelle filière et acquérir les compétences nécessaires pour y réussir.



# LE CAP ET LE CAP AGRICOLE

Avec près de 200 spécialités (dont 9 agricoles), les CAP sont des diplômes nationaux, attestant d'un premier niveau de qualification professionnelle. Visant l'entrée directe dans la vie active, ils permettent aussi une poursuite d'études, en particulier en bac professionnel.

## LE CAP

### Où et comment ?

La formation peut être suivie :

- par la voie scolaire, dans un lycée professionnel ou un établissement privé d'enseignement technique. L'examen est passé le plus souvent à l'issue d'un cursus de préparation de 2 ans ;
- par la voie de l'apprentissage dans un CFA public ou privé ou un lycée professionnel. L'admission nécessite de signer un contrat d'apprentissage avec un employeur (lire p. 56) ;
- dans les écoles de production ↗ ;
- par la voie de l'enseignement à distance.

### À NOTER

Le CAP peut être préparé en 1 an par toutes les personnes déjà diplômées (d'un autre CAP au minimum), qui seront dispensées des épreuves générales, mais aussi par des jeunes très motivés, avec un projet professionnel solide et un bon niveau scolaire, ainsi que par des élèves de 1<sup>re</sup> et de terminale professionnelle, technologique ou générale. La formation est également dispensée en 3 ans selon les profils et les besoins éducatifs particuliers des élèves : issus d'ULIS ou de SEGPA (voir les guides « Après une 3<sup>e</sup> SEGPA ou une 3<sup>e</sup> ULIS » ↗ ), ou encore sortis du système scolaire et sans diplôme dans le cadre du retour en formation, par exemple. Ces parcours adaptés sont proposés par l'équipe pédagogique après un dialogue avec l'élève et/ou sa famille.



### Au programme

La formation comporte :

- des **enseignements professionnels** : ils représentent un peu plus de la moitié de l'emploi du temps et se déroulent sous forme de cours, de travaux pratiques et de travaux en atelier, en intérieur ou en extérieur, en fonction de la spécialité du CAP. Ils intègrent la PSE et des heures en co-intervention ;
- des **enseignements généraux** : français, histoire-géographie, EMC, mathématiques et physique-chimie, EPS et langue vivante. Ils couvrent environ la moitié de l'emploi du temps hebdomadaire et sont en relation avec les enseignements professionnels ;
- des **enseignements facultatifs et/ou épreuves facultatives** : langue vivante (autre que celle choisie dans l'enseignement obligatoire), arts appliqués et culture artistique ou mobilité ;
- un volume horaire est consacré à la **consolidation, à l'accompagnement personnalisé et à l'accompagnement au choix d'orientation** ;
- la **réalisation d'un chef-d'oeuvre**, résultat d'un projet pluridisciplinaire individuel ou en groupe. Il témoigne des savoirs professionnels et des gestes propres à un métier, et peut prendre des formes diverses, selon la spécialité du CAP : produit fini (en bois, en métal, en tissu...), décor, film, exposition, site Internet ou application, participation à un concours, organisation d'un événement, etc. Il peut aussi donner lieu à la préparation d'un concours ou à la conception d'une mini-entreprise ;
- des **PFMP** obligatoires, de 12 à 14 semaines selon la spécialité du CAP. Lorsque la durée de formation est de 1 an, l'élève effectue au minimum 5 semaines en milieu professionnel. Une allocation de stage (50 € par semaine de PFMP en 1<sup>re</sup> année et 75 € en 2<sup>de</sup> année) est versée par l'État.

### Validation du diplôme

Le CAP est un diplôme national de niveau 3 du cadre des certifications professionnelles. Il est délivré aux candidats et candidates ayant obtenu, d'une part, la moyenne à l'ensemble des unités et, d'autre part, la moyenne aux épreuves professionnelles, soit 10/20, en l'absence de note éliminatoire. L'évaluation peut être réalisée sous la forme d'un examen terminal et/ou d'un CCF.

### Poursuites d'études

Après un CAP, il est possible de préparer un autre CAP (en 1 an) ; un CS ; une FCIL ; un BP, exigé dans certaines professions pour s'installer à son compte ; un BTM, délivré par les chambres de métiers et de l'artisanat ; un bac professionnel dans une spécialité cohérente avec celle du CAP obtenu, ou d'intégrer un BNMA en 2<sup>e</sup> année après un CAP des métiers d'art.





## Horaires hebdomadaires moyens hors stages et enseignements en CAP

(toutes spécialités confondues)

	1 <sup>re</sup> année de CAP	2 <sup>de</sup> année de CAP
Enseignement professionnel	11h30	12h
Enseignement professionnel et français en co-intervention	1h30	1h30
Enseignement professionnel et mathématiques en co-intervention	1h30	1h30
Réalisation d'un chef-d'œuvre	3h	3h
<u>PSE</u>	1h30	1h
Français, histoire-géographie	1h30	1h30
<u>EMC</u>	30min	30min
Mathématiques et physique-chimie	1h30	1h30
<u>EPS</u>	2h30	2h30
Langue vivante	1h30	1h30
Arts appliqués et culture artistique	1h	1h
Consolidation, accompagnement personnalisé et accompagnement au choix d'orientation	3h30	3h30
<b>TOTAL</b>	<b>31 h</b>	<b>31 h</b>
<u>PFMP</u>	6 à 7 semaines	6 à 7 semaines



CHOISIR SA VOIE

LA VOIE  
PROFESSIONNELLE



L'APPRENTISSAGE



LES VOIES GÉNÉRALE  
ET TECHNOLOGIQUE



SE FORMER  
AUTREMENT

SITUATION DE HANDICAP ET BESOINS  
ÉDUCATIFS PARTICULIERS

GUIDE PRATIQUE



## LE CAP AGRICOLE

### Où et comment ?

La formation peut être suivie :

- par la voie scolaire, dans les LPA ou les MFR. L'examen est passé le plus souvent à l'issue d'un cursus de préparation de 2 ans ;
- par la voie de l'apprentissage, dans les CFA publics ou privés. L'admission nécessite un contrat d'apprentissage avec un employeur (**lire p. 56**) ;
- par la voie de l'enseignement à distance.

### Au programme

La formation comporte :

- des modules **d'enseignements généraux**, à savoir **MG1** : agir dans des situations de la vie sociale (histoire-géographie, éducation socioculturelle, mathématiques, technologie de l'informatique et du multimédia, sciences économiques, sociales et de gestion) ; **MG2** : mettre en œuvre des démarches contribuant à la construction personnelle (français, éducation socioculturelle, biologie, éducation physique et sportive) ; **MG3** : interagir avec son environnement social (français, langue vivante, sciences économiques, sociales et de gestion, éducation physique et sportive) ;
- des modules **d'enseignements professionnels**, dont le nombre varie selon les spécialités ;
- des **enseignements complémentaires** : 5 heures hebdomadaires de renforcement des connaissances, 3 heures de pluridisciplinarité et un enseignement facultatif ;
- 1 semaine de **stage collectif** pour aborder les thématiques d'éducation à la santé, à la sécurité et au développement durable ;
- des **PFMP** obligatoires de 12 à 14 semaines, effectuées individuellement. Une allocation de stage (50 € par semaine de PFMP en 1<sup>re</sup> année et 75 € en 2<sup>de</sup> année) est versée par l'État ;
- la possibilité d'effectuer 1 à 6 semaines de **stage complémentaire**, à titre individuel ou pour des groupes restreints.

#### À NOTER

Une grille horaire différente existe pour chaque spécialité de CAP agricole.

#### POUR CONSULTER LES PROGRAMMES

Les CAP agricoles

### Validation du diplôme

Le CAP agricole est un diplôme national de niveau 3 du cadre des certifications professionnelles. Il est délivré aux candidats et candidates ayant obtenu, d'une part, la moyenne à l'ensemble des unités et, d'autre part, la moyenne aux épreuves professionnelles, soit 10/20, en l'absence de note éliminatoire. L'évaluation peut être réalisée sous la forme d'un examen terminal ou d'un CCF. Le diplôme est également délivrable aux apprenants qui ont validé l'ensemble des UC.

### Poursuites d'études

Après un CAP agricole, il est possible de préparer un autre CAP (en 1 an) ; un CS ; un CS agricole ; une FCIL ; un BP, exigé dans certaines professions pour s'installer à son compte ; un BTM, délivré par les chambres de métiers et de l'artisanat ; un bac professionnel dans une spécialité cohérente avec celle du CAP agricole obtenu.

#### INFO +

##### Le BPA

Délivré par le ministère chargé de l'Agriculture, le BPA (brevet professionnel agricole) est, comme le CAP, un diplôme national de niveau 3 du cadre national des certifications professionnelles. Il se prépare en 2 ans par la voie de l'apprentissage. Il est délivré selon la modalité des UC. Il atteste d'une qualification professionnelle d'ouvrier qualifié dans le domaine agricole.

Il existe six BPA : bûcheron ; conducteur d'engins forestier ; ouvrier d'élevage de ruminants et de cultures fourragères ; ouvrier maraîcher ; ouvrier spécialisé en paysage ; ouvrier viticole.

##### POUR EN SAVOIR +

BPA-Brevet professionnel agricole





## Horaires hebdomadaires moyens hors stages et enseignements en CAP agricole

(toutes spécialités confondues)

	1 <sup>re</sup> année de CAP agricole	2 <sup>de</sup> année de CAP agricole
Enseignement professionnel	11h30	11h30
Enseignements en co-intervention	2h45	2h45
Français, histoire-géographie, EMC	3h15	3h15
Mathématiques et physique-chimie	2h15	2h15
EPS	2h	2h
Langue vivante	1h	1h
TIM	1h	1h
SESG	1h30	1h30
Biologie-écologie	30 min	30 min
ESC	45 min	45 min
Consolidation, accompagnement personnalisé et accompagnement au choix d'orientation	1h30	1h30
<b>TOTAL</b>	<b>28 h</b>	<b>28 h</b>
PFMP	6 à 7 semaines	6 à 7 semaines

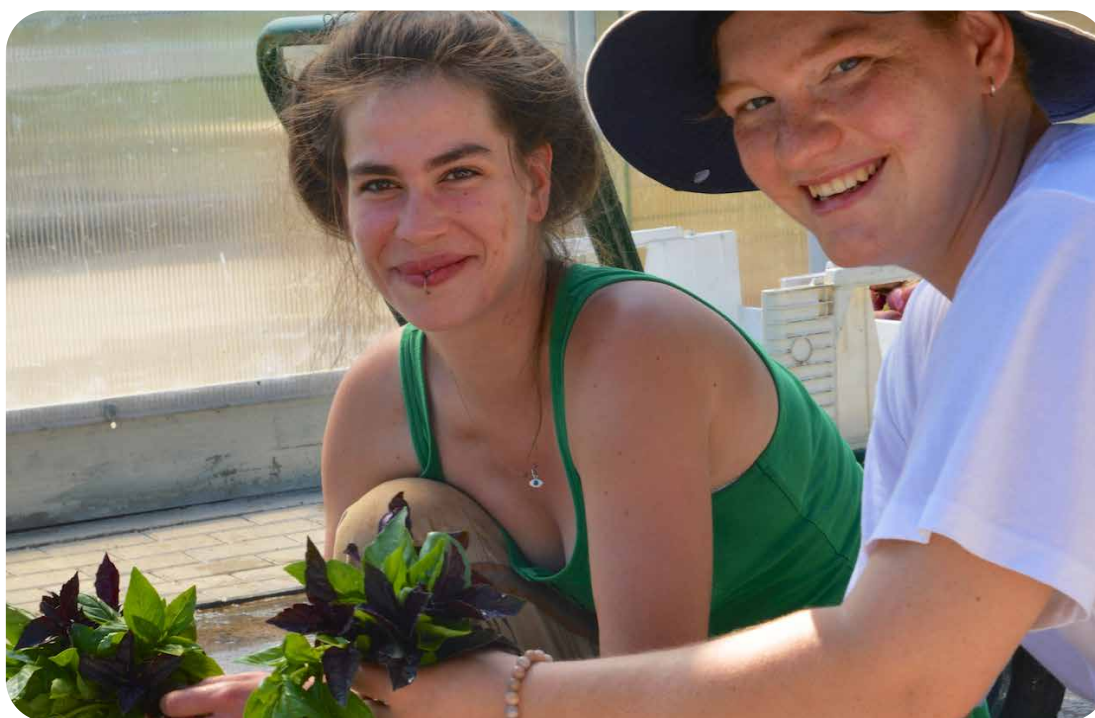

CHOISIR SA VOIE

LA VOIE  
PROFESSIONNELLE



L'APPRENTISSAGE



LES VOIES GÉNÉRALE  
ET TECHNOLOGIQUE



SE FORMER  
AUTREMENT

SITUATION DE HANDICAP ET BESOINS  
ÉDUCATIFS PARTICULIERS

GUIDE PRATIQUE



## Liste des CAP (mise à jour de octobre 2025)

Accessoiriste réalisateur
Accompagnant éducatif petite enfance
Accordeur de pianos
Aéronautique : option avionique ; option structure ; option systèmes
Agent accompagnant au grand âge
Agent de développement des activités locales : option activités familiales, artisanales et touristiques (Guyane) ; option tourisme (Guyane)
Agent de la qualité de l'eau
Agent de prévention et de médiation
Agent de sécurité
Agent vérificateur d'appareils extincteurs
Armurerie (fabrication et réparation)
Art et techniques de la bijouterie-joaillerie : option bijouterie-joaillerie ; option bijouterie-sertissage ; option polissage-finition
Arts de la broderie
Arts de la dentelle : option aiguille ; option fuseaux
Arts de la reliure
Arts du bois : option A sculpteur ornemaniste ; option B tourneur ; option C marqueteur
Arts du tapis et de la tapisserie de lisse
Arts du verre et du cristal
Arts et techniques du verre : option décorateur sur verre ; option vitrailliste
Assistant luthier du quatuor
Assistant technique en instruments de musique : option accordéon ; option guitare ; option instruments à vent ; option piano
Boucher
Boulangier
Bronzier : option A monteur en bronze ; option B ciseleur en bronze ; option C tourneur sur bronze
Cannage-paillage en ameublement
Carreleur-mosaïste
Carrossier automobile
Charcuterie-traiteur
Charpentier bois
Charpentier de marine
Chaussure
Chocolaterie-confiserie
Commercialisation et services en hôtel-café-restaurant
Composites, plastiques chaudronnés
Conducteur agent d'accueil en autobus et autocar
Conducteur d'engins de travaux publics et carrières
Conducteur d'installations de production
Conducteur routier de marchandises : option livraisons de proximité ; option livraisons de longue distance
Conducteur-opérateur de scierie

Constructeur d'ouvrages en béton armé
Constructeur de réseaux de canalisations de travaux publics
Constructeur de routes et d'aménagements urbains
Construction et aménagement de véhicules
Cordonnerie multiservice
Cordonnier-bottier
Couvreur
CPAP PMH (certificat polynésien d'aptitude professionnelle petite et moyenne hôtellerie)
Crémier-fromager
Cuisine
Décolletage : opérateur régleur en décolletage
Décoration en céramique
Déménageur sur véhicule utilitaire léger
Développement : option 2 construction et entretien des bâtiments (Polynésie française, Nouvelle-Calédonie, Mayotte) ; option 3 activités familiales artisanales et touristiques (Polynésie française, Nouvelle-Calédonie, Mayotte) ; option 4 gestion et entretien de la petite exploitation rurale (Polynésie française, Nouvelle-Calédonie) ; option 5 gestion et entretien en milieu marin (Polynésie française, Nouvelle-Calédonie)
Doreur à la feuille ornemaniste
Ébéniste
Électricien
Émailleur d'art sur métaux
Emballeur professionnel
Encadreur
Équipier polyvalent du commerce
Esthétique-cosmétique-parfumerie
Étancheur du bâtiment et des travaux publics
Ferronnier d'art
Fleuriste
Fleuriste de mode
Fourrure
Gardien d'immeubles
Glacier fabricant
Horlogerie
Industries chimiques
Installateur en froid et conditionnement d'air
Instruments coupants et de chirurgie
Interventions en maintenance technique des bâtiments
Lapidaire : option A diamant ; option B pierres de couleur
Maçon
Maintenance des matériels : option A matériels agricoles ; option B matériels de construction et de manutention ; option C matériels d'espaces verts
Maintenance des véhicules : option motocycles ; option véhicules de transport routier ; option véhicules légers (1 <sup>ère</sup> session 2028)
Maintenance nautique

CHOISIR SA VOIE

LA VOIE PROFESSIONNELLE



L'APPRENTISSAGE



LES VOIES GÉNÉRALE ET TECHNOLOGIQUE



SE FORMER AUTREMENT

SITUATION DE HANDICAP ET BESOINS ÉDUCATIFS PARTICULIERS

GUIDE PRATIQUE



## Liste des CAP... suite *(mise à jour de octobre 2025)*

Marbrier du bâtiment et de la décoration
Mareyage
Maritime
Maritime conchyliculture
Maroquinerie
Menuisier aluminium-verre
Menuisier en sièges
Menuisier fabricant
Menuisier installateur
Métallier
Métiers de l'enseigne et de la signalétique
Métiers de l'entretien des textiles : option A blanchisserie ; option B pressing
Métiers de la coiffure
Métiers de la fonderie
Métiers de la gravure : option A gravure d'ornementation ; option B gravure d'impression ; option C gravure en modelé ; option D marquage-poinçonnage
Métiers de la mode : chapelier-modiste
Métiers de la mode : vêtement flou
Métiers de la mode : vêtement tailleur
Métiers du football
Métiers du plâtre et de l'isolation
Modèles et moules céramiques
Monteur de structures mobiles
Monteur en installations sanitaires
Monteur en installations thermiques
Mouleur-noyauteur : cuivre et bronze
Opérateur en appareillage orthopédique spécialité orthoprothèse
Opérateur en appareillage orthopédique spécialité podo-orthèse
Opérateur/opératrice de service : relation client et livraison
Opérateur/opératrice logistique
Orfèvre : option A monteur en orfèvrerie ; option B tourneur-repousseur en orfèvrerie ; option C polisseur-aveuveur en orfèvrerie ; option D planeur en orfèvrerie
Outillages en outils à découper et à emboutir
Ouvrier archetier
Pâtissier
Peintre applicateur de revêtements
Peintre automobile
Plumasserie
Poissonnier-écailler
Primeur
Production et service en restaurations (rapide, collective, cafétéria)
Propreté et prévention des biocontaminations
Réalisations industrielles en chaudronnerie ou soudage : option A chaudronnerie ; option B soudage

Rentrayer : option A tapis ; option B tapisserie
Sellerie générale
Sellier harnacheur
Sérigraphie industrielle
Signalétique et décors graphiques
Souffleur de verre : option enseigne lumineuse ; option verrerie scientifique
Staffeur ornemaniste
Tailleur de pierre
Tapissier/tapissière d'ameublement en décor
Tapissier/tapissière d'ameublement en siège
Taxidermiste
Tonnelier
Tournage en céramique
Transport fluvial
Transports par câbles et remontées mécaniques
Valorisation des matières et propreté des espaces urbains
Vannerie
Vêtement de peau

## Liste des CAP agricoles

*(mise à jour de octobre 2025)*

Agricultures des régions chaudes
Jardinier-paysagiste
Lad-cavalier d'entraînement
Maréchal-ferrant
Métiers de l'agriculture
Opérateur en industries agroalimentaires option conduite de machines
Opérateur en industries agroalimentaires option transformation de produits alimentaires
Palefrenier soigneur
Services aux personnes et vente en espace rural
Travaux forestiers

CHOISIR SA VOIE

LA VOIE PROFESSIONNELLE



L'APPRENTISSAGE



LES VOIES GÉNÉRALE ET TECHNOLOGIQUE



SE FORMER AUTREMENT

SITUATION DE HANDICAP ET BESOINS ÉDUCATIFS PARTICULIERS

GUIDE PRATIQUE



# LE BAC PROFESSIONNEL ET LE BAC PROFESSIONNEL AGRICOLE

Avec près de 100 spécialités (dont 17 agricoles), le bac professionnel et le bac professionnel agricole sont des diplômes nationaux. Ils ont pour objectif l'entrée directe dans la vie professionnelle mais permettent aussi une poursuite d'études, en particulier en BTS et en BTSA.

## LE BAC PROFESSIONNEL

### Où et comment ?

Le bac professionnel se prépare en 3 ans, de la 2<sup>de</sup> à la terminale professionnelle :

- par la voie scolaire, dans les LP ;
- par la voie de l'apprentissage, dans les CFA publics ou privés ou dans les LP. L'admission nécessite un contrat d'apprentissage avec l'employeur (**lire p. 56**) ;
- dans les **écoles de production**  ;
- par la voie de l'enseignement à distance. En fin de 3<sup>e</sup>, l'élève choisit une spécialité de bac professionnel ou une famille de métiers. S'il s'inscrit à une formation en apprentissage, il doit choisir directement une spécialité de bac professionnel (**lire p. 21**).

### À NOTER

Si l'élève opte pour une famille de métiers (**lire p. 22**), il choisira sa spécialité de bac professionnel en fin de 2<sup>de</sup>, et si la spécialité qui l'intéresse n'est pas proposée dans son établissement, il sera alors possible de poursuivre sa formation dans un autre lycée.

**IMPORTANT** : Les bacs pro artisanat et métiers d'art vont être progressivement supprimés et se transformer en BNMA (**lire p. 24**).

### Au programme

La formation comporte :

- des **enseignements généraux** : français (effectifs réduits), mathématiques (effectifs réduits), histoire-géographie, EMC, éducation artistique, EPS, LVA et, selon la spécialité, sciences physiques et chimie ou LVB. À ces disciplines s'ajoutent en 2<sup>de</sup> et en 1<sup>re</sup> des heures de co-intervention entre enseignements professionnels et enseignements généraux ;
- des **enseignements professionnels** : travaux pratiques en atelier ou en classe, fondés sur la maîtrise de techniques professionnelles, pour acquérir de l'expérience et être opérationnel sur le marché du travail, PSE et, selon la spécialité, économie-gestion ou économie-droit ;
- des **PFMP** obligatoires de 20 semaines. Une allocation de stage (50 € par semaine de PFMP en 2<sup>de</sup>, 75 € en 1<sup>re</sup> et 100 € en terminale) ;
- la **réalisation d'un projet, individuel ou collectif** produit fini (en bois, en métal, en tissu...), texte, journal, site Internet, film, planches créatives, participation à un concours, organisation d'un événement, etc. ;
- des **enseignements facultatifs et ou épreuves facultatives** : langue vivante, mobilité, secteur sportif dans certaines spécialités ;

- des **heures de soutien au parcours** pour consolider et approfondir ses connaissances et son projet d'orientation ;
- en classe de terminale professionnelle, un **parcours personnalisé** est proposé aux élèves, leur permettant de **préparer soit une insertion professionnelle, soit une poursuite d'études**, notamment dans l'enseignement supérieur. Il se construit tout au long de l'année scolaire, notamment dans le cadre du soutien au parcours, et se conclut par 4 semaines en fin d'année.

### À NOTER

Certaines spécialités de bac pro permettent, dès la 2<sup>de</sup>, de préparer l'UF2S. L'objectif est de permettre une insertion professionnelle ou une poursuite d'études en lien à la fois avec son bac et les métiers du sport (retrouvez les diplômes concernés **p. 21 à 23**).

### Validation du diplôme

Le bac professionnel est un diplôme national de niveau 4 du cadre des certifications professionnelles.

Le diplôme est délivré aux candidats et candidates qui ont eu la moyenne à l'ensemble des unités du diplôme, en l'absence de note éliminatoire. L'évaluation peut être réalisée sous la forme d'un examen terminal et/ou d'un CCF.

### À NOTER

Une attestation de réussite intermédiaire est délivrée en fin de 1<sup>re</sup> professionnelle.

### Poursuites d'études

Il est possible de préparer un CS ; une FCIL ; un BTS ; un DN MADE ; un DE du paramédical, du social ou du sport, ou encore d'autres diplômes de l'enseignement supérieur. À la rentrée 2026, il sera envisageable d'intégrer une CPGE en 3 ans (une classe ouverte par académie).

### À NOTER

Les élèves en classe de 2<sup>de</sup> peuvent ouvrir un compte sur Parcoursup et utiliser un comparateur de formations.





# Horaires annuels et enseignements en bac professionnel

(toutes spécialités confondues)

ENSEIGNEMENTS PROFESSIONNELS	2 <sup>de</sup> PRO	1 <sup>re</sup> PRO	TERMINALE PRO*
Enseignement professionnel	360h	294 h	252 h
Enseignements professionnels et français en co-intervention	15 h	14 h	-
Enseignements professionnels et mathématiques-sciences en co-intervention	15 h	-	-
Réalisation d'un projet	-	42 h	24 h
<u>PSE</u>	30 h	28 h	36 h
Économie-gestion ou économie-droit (selon la spécialité)	30 h	28 h	36 h
ENSEIGNEMENTS GÉNÉRAUX	2 <sup>de</sup> PRO	1 <sup>re</sup> PRO	TERMINALE PRO*
Français, histoire-géographie et EMC <sup>1</sup>	120 h	98 h	108 h
Mathématiques <sup>1</sup>	60 h	56 h	60 h
<u>LVA</u>	60 h	56 h	60 h
Physique-chimie ou <u>LVB</u> (selon la spécialité)	45 h	42 h	36 h
Arts appliqués et culture artistique	30 h	28 h	24 h
<u>EPS</u>	75 h	70 h	72 h
Soutien au parcours	30 h	28 h	36 h
<b>TOTAL</b>	<b>870h</b>	<b>798h</b>	<b>744 h</b>
<u>PFMP</u>	4 à 6 semaines	6 à 8 semaines	6 semaines
Parcours de fin d'année de terminale pour la préparation à l'insertion professionnelle ou à la poursuite d'études	-	-	14 semaines

1. Les heures de français et de mathématiques en 2<sup>de</sup> et en 1<sup>re</sup> professionnelle font l'objet de groupes à effectifs réduits s'appuyant sur les besoins des élèves pour renforcer l'acquisition des savoirs fondamentaux.



CHOISIR SA VOIE

LA VOIE PROFESSIONNELLE



L'APPRENTISSAGE



LES VOIES GÉNÉRALE ET TECHNOLOGIQUE



SE FORMER AUTREMENT

SITUATION DE HANDICAP ET BESOINS ÉDUCATIFS PARTICULIERS

GUIDE PRATIQUE



## LE BAC PROFESSIONNEL AGRICOLE

### Où et comment ?

Le bac professionnel agricole se prépare en 3 ans, de la 2<sup>de</sup> à la terminale professionnelle :

- par la voie scolaire, dans les LPA publics ou privés ou dans des MFR ;
- par la voie de l'apprentissage, dans les CFA publics ou privés. L'admission nécessite un contrat d'apprentissage avec un employeur (**lire p. 56**) ;
- par la voie de l'enseignement à distance.

En fin de 3<sup>e</sup>, l'élève choisit une spécialité de bac professionnel agricole ou une famille de métiers pour son année de 2<sup>de</sup>. En cas d'inscription à une formation en apprentissage, il faut alors choisir directement une spécialité de bac professionnel agricole (**lire p. 23**).

### Au programme

La formation comporte :

- des **enseignements professionnels** propres à chaque spécialité ;
- des **enseignements généraux** : lettres modernes, histoire-géographie, technologies de l'informatique et du multimédia, documentation, sciences économiques, sociales et de gestion, langue vivante, biologie-écologie, mathématiques, physique-chimie, informatique, éducation socioculturelle, éducation physique et sportive ;
- des **enseignements à l'initiative des établissements** ;
- la **mise en œuvre d'un projet collectif** dans le cadre du bloc de compétences « Agir collectivement dans des situations sociales et professionnelles ».

La classe de 2<sup>de</sup> pro :

- 30 semaines de cours ;
- 1 semaine de mise à niveau ;
- 1 semaine de travaux pratiques renforcés ;
- 1 semaine de stage collectif pour l'ESDD (éducation à la santé et au développement durable) ;
- des PFMP : 4 à 6 semaines selon la spécialité (dont 3 prises sur la scolarité).

Le cycle terminal :

- 55 semaines de cours ;
- 3 semaines d'enseignements organisés sous forme de stages collectifs : ESDD (éducation à la santé et au développement durable) ; VVMP (valorisation du vécu en milieu professionnel) ;
- des PFMP obligatoires : 14 à 16 semaines selon la spécialité (dont 11 prises sur la scolarité).

#### À NOTER

Une allocation de stage (50 € par semaine de PFMP en 2<sup>de</sup>, 75 € en 1<sup>re</sup> et 100 € en terminale) est versée par l'État.

#### POUR ALLER + LOIN

Consulter les informations des bacs pro agricoles :  
Classes de première et terminale

### Validation du diplôme

Le bac professionnel agricole est un diplôme national de niveau 4 du cadre des certifications professionnelles.

Le diplôme est délivré aux candidats et candidates qui ont eu la moyenne à l'ensemble des unités du diplôme ainsi qu'aux épreuves professionnelles, en l'absence de note éliminatoire, ou à l'ensemble des UC. L'évaluation peut être réalisée sous la forme d'un examen terminal ou d'un CCF.

#### À NOTER

Une attestation de réussite intermédiaire est délivrée en classe de 1<sup>re</sup> professionnelle.

### Poursuites d'études

Il est possible de préparer un CS agricole ; une FCIL ; un BTSA ; une CPGE ou un DE du paramédical. Un bachelier agro en 3 ans post-bac ouvrira à la rentrée 2027.

#### À NOTER

Les élèves en classe de 2<sup>de</sup> peuvent ouvrir un compte sur Parcoursup et utiliser un comparateur de formations.

#### À CONSULTER SUR [ONISEP.FR](https://onisep.fr)

La voie professionnelle





## Liste des bacs pro et des bacs pro agricoles et maritimes (mise à jour de octobre 2025)

De nombreux bacs pro sont en cours de rénovation. Consultez régulièrement le site [Onisep.fr](https://onisep.fr)

Accompagnement, soins et services à la personne*
Aéronautique : option avionique ; option structure ; option systèmes
Agroéquipement
Aménagement et finition du bâtiment
Aménagements paysagers
Animation-enfance et personnes âgées*
Artisanat et métiers d'art : option communication visuelle plurimédia ; option marchandisage visuel ; option métiers de l'enseigne et de la signalétique ; option tapisserie d'ameublement ; option verrerie scientifique et technique
Artisanat et métiers d'art-facteur d'orgues : option organier ; option tuyautier
Assistance à la gestion des organisations et de leurs activités*
Aviation générale
Boucher-charcutier-traiteur
Boulangier-pâtissier
Carrossier-peintre automobile
Commercialisation et services en restauration
Conducteur routier de marchandises
Conduite d'activités d'élevage et d'hébergement dans le secteur canin-félin
Conduite de productions aquacoles
Conduite de productions horticoles (arbres, arbustes, fruits, fleurs, légumes)
Conduite et gestion de l'entreprise agricole
Conduite et gestion de l'entreprise hippique
Conduite et gestion de l'entreprise vitivinicole
Conduite et gestion des entreprises maritimes-pêche
Conduite et gestion des entreprises maritimes-commerce/plaisance professionnelle : option voile ; option yacht
Construction et aménagement de véhicules
Cuisine
Cultures marines
Cybersécurité, informatique et réseaux, électronique*
Électromécanicien marine
Esthétique-cosmétique-parfumerie
Étude et réalisation d'agencement
Façonnage de produits imprimés, routage
Fonderie
Forêt
Géomètre
Gestion des milieux naturels et de la faune
Hygiène, propreté, stérilisation
Installateur en chauffage, climatisation et énergies renouvelables*
Interventions sur le patrimoine bâti option A maçonnerie ; option B charpente ; option C couverture
Laboratoire contrôle qualité
Maintenance des matériels : option A matériels agricoles ; option B matériels de construction et de manutention ; option C matériels d'espaces verts
Maintenance des systèmes de production connectés
Maintenance des véhicules : option motocycles ; option véhicules de transport routier ; option véhicules légers
Maintenance environnementale et propreté des espaces urbains
Maintenance et efficacité énergétique*
Maintenance nautique
Menuiserie aluminium-verre
Métiers de l'accueil*

Métiers de l'électricité et de ses environnements connectés*
Métiers de l'entretien des textiles : option A blanchisserie ; option B pressing
Métiers de la coiffure
Métiers de la couture et de la confection
Métiers de la logistique*
Métiers de la sécurité*
Métiers du commerce et de la vente* : option A animation et gestion de l'espace commercial ; option B prospection clientèle et valorisation de l'offre commerciale
Métiers du cuir : option chaussures ; option maroquinerie ; option sellerie-garnissage
Métiers du froid et des énergies renouvelables*
Métiers et arts de la pierre
Microtechniques
Modélisation et prototypage 3D
Optique-lunetterie
Optique photonique : technologies de la lumière
Organisation de transport de marchandises*
Organisation et réalisation du gros œuvre (1 <sup>re</sup> session 2029)
Ouvrages du bâtiment : métallerie
Perruquier-posticheur
Photographie
Pilote de ligne de production
Plastiques et composites
Poissonnier-écailler-traiteur
Polyvalent navigant pont/machine
Procédés de la chimie, de l'eau et des papiers-cartons
Production en industries pharmaceutiques, alimentaires et cosmétiques
Réalisation de produits imprimés et plurimédia : option A productions graphiques ; option B productions imprimées
Services aux personnes et animation dans les territoires
Technicien conseil vente en alimentation (produits alimentaires et boissons)
Technicien conseil vente en animalerie
Technicien conseil vente univers jardinerie
Technicien constructeur bois
Technicien d'études du bâtiment : option A études et économie ; option B assistant en architecture
Technicien de fabrication bois et matériaux associés
Technicien de scierie
Technicien en appareillage orthopédique
Technicien en chaudronnerie industrielle
Technicien en expérimentation animale
Technicien en prothèse dentaire
Technicien en réalisation de produits mécaniques : option réalisation et maintenance des outillages ; option réalisation et suivi de productions
Technicien en transport et distribution des gaz
Technicien menuisier agenceur
Technicien modelleur
Techniques d'interventions sur installations nucléaires
Traitements des matériaux
Transport fluvial
Transports par câbles et remontées mécaniques
Travaux publics

\*UF2S (unité professionnelle facultative secteur sportif).





# Liste des 2<sup>de</sup> professionnelles par familles de métiers avec leurs spécialités de bac professionnel *(mise à jour de octobre 2025)*

## MÉTIERS DE L'AÉRONAUTIQUE

Aéronautique : option avionique ; option structure ; option systèmes

Aviation générale

## MÉTIERS DE L'AGENCEMENT, DE LA MENUISERIE ET DE L'AMEUBLEMENT

Étude et réalisation d'agencement

Technicien de fabrication bois et matériaux associés

Technicien menuisier agencieur

## MÉTIERS DE L'ALIMENTATION

Boucher-charcutier-traiteur

Boulangier-pâtissier

Poissonnier-écailler-traiteur

## MÉTIERS DE L'HÔTELLERIE ET DE LA RESTAURATION

Commercialisation et services en restauration

Cuisine

## MÉTIERS DE LA BEAUTÉ ET DU BIEN-ÊTRE

Esthétique-cosmétique-parfumerie

Métiers de la coiffure

## MÉTIERS DE LA CONSTRUCTION DURABLE, DU BÂTIMENT ET DES TRAVAUX PUBLICS

Aménagement et finition du bâtiment

Interventions sur le patrimoine bâti : option A maçonnerie ; option B charpente ; option C couverture

Menuiserie aluminium-verre

Organisation et réalisation du gros œuvre (1<sup>re</sup> session 2029)

Ouvrages du bâtiment : métallerie

Travaux publics

## MÉTIERS DE LA GESTION ADMINISTRATIVE, DU TRANSPORT ET DE LA LOGISTIQUE

Assistance à la gestion des organisations et de leurs activités\*

Métiers de la logistique\*

Organisation de transport de marchandises\*

## MÉTIERS DE LA MAINTENANCE DES MATÉRIELS ET DES VÉHICULES

Maintenance des matériels : option A matériels agricoles ; option B matériels de construction et de manutention ; option C matériels d'espaces verts

Maintenance des véhicules : option motocycles ; option véhicules de transport routier ; option véhicules légers

## MÉTIERS DE LA MER

Conduite et gestion des entreprises maritimes-commerce/ plaisance professionnelle : option voile ; option yacht

Conduite et gestion des entreprises maritimes-pêche

Électromécanicien marine

Polyvalent navigant pont/machine

## MÉTIERS DE LA RÉALISATION D'ENSEMBLES MÉCANIQUES ET INDUSTRIELS

Fonderie

Microtechniques

Technicien en chaudronnerie industrielle

Technicien en réalisation de produits mécaniques : option réalisation et maintenance des outillages ; option réalisation et suivi de productions

Technicien modelleur

Traitements des matériaux

## MÉTIERS DE LA RELATION CLIENT

Métiers de l'accueil\*

Métiers du commerce et de la vente\* : option A animation et gestion de l'espace commercial ; option B prospection clientèle et valorisation de l'offre commerciale

## MÉTIERS DES ÉTUDES ET DE LA MODÉLISATION NUMÉRIQUE DU BÂTIMENT

Géomètre

Technicien d'études du bâtiment : option A études et économie ; option B assistant en architecture

## MÉTIERS DES INDUSTRIES GRAPHIQUES ET DE LA COMMUNICATION

Façonnage de produits imprimés, routage

Réalisation de produits imprimés et plurimédia : option A productions graphiques ; option B productions imprimées

## MÉTIERS DES TRANSITIONS NUMÉRIQUE ET ÉNERGÉTIQUE

Cybersécurité, informatique et réseaux, électronique\*

Installateur en chauffage, climatisation et énergies renouvelables\*

Maintenance et efficacité énergétique\*

Métiers de l'électricité et de ses environnements connectés\*

Métiers du froid et des énergies renouvelables\*

## MÉTIERS DU PILOTAGE ET DE LA MAINTENANCE D'INSTALLATIONS AUTOMATISÉES

Maintenance des systèmes de production connectés

Pilote de ligne de production

Procédés de la chimie, de l'eau et des papiers-cartons

Technicien de scierie

\* UF2S (unité professionnelle facultative secteur sportif).



## Liste des 2<sup>de</sup> professionnelles hors familles de métiers

(mise à jour de octobre 2025)

Accompagnement, soins et services à la personne*
Animation-enfance et personnes âgées*
Artisanat et métiers d'art : option communication visuelle plurimédia ; option marchandisage visuel ; option métiers de l'enseigne et de la signalétique ; option tapissier d'ameublement ; option verrerie scientifique et technique
Artisanat et métiers d'art-facteur d'orgues : option organier ; option tuyautier
Carrossier-peintre automobile
Conducteur routier de marchandises
Construction et aménagement de véhicules
Cultures marines
Hygiène, propreté, stérilisation
Maintenance environnementale et propreté des espaces urbains
Maintenance nautique
Métiers de l'entretien des textiles option A blanchisserie ; option B pressing
Métiers de la couture et de la confection
Métiers de la sécurité*
Métiers du cuir option chaussures
Métiers du cuir option maroquinerie
Métiers du cuir option sellerie-garnissage
Métiers et arts de la pierre
Modélisation et prototypage 3D
Optique-lunetterie
Optique photonique : technologies de la lumière
Perruquier-posticheur
Photographie
Plastiques et composites
Production en industries pharmaceutiques, alimentaires et cosmétiques
Technicien constructeur bois
Technicien en appareillage orthopédique
Technicien en prothèse dentaire
Technicien en transport et distribution des gaz
Techniques d'interventions sur installations nucléaires
Transport fluvial
Transports par câbles et remontées mécaniques

\*UF2S (unité professionnelle facultative secteur sportif).

## Liste des 2<sup>des</sup> professionnelles agricoles par familles de métiers et hors familles de métiers avec leurs spécialités de bac professionnel agricole

(Mise à jour de octobre 2025)

<b>MÉTIER DE L'ALIMENTATION - BIO-INDUSTRIES ET LABORATOIRE</b>
Laboratoire contrôle qualité
Production en industries pharmaceutiques, alimentaires et cosmétiques
<b>MÉTIER DE LA NATURE-JARDIN-PAYSAGE-FORÊT</b>
Aménagements paysagers
Forêt
Gestion des milieux naturels et de la faune
<b>MÉTIER DES PRODUCTIONS</b>
Agroéquipement
Conduite d'activités d'élevage et d'hébergement dans le secteur canin-félin
Conduite de productions aquacoles
Conduite de productions horticoles (arbres, arbustes, fruits, fleurs, légumes)
Conduite et gestion de l'entreprise agricole
Conduite et gestion de l'entreprise hippique
Conduite et gestion de l'entreprise vitivinicole
<b>MÉTIER DU CONSEIL-VENTE</b>
Technicien conseil-vente en alimentation (produits alimentaires et boissons)
Technicien conseil-vente en animalerie
Technicien conseil-vente univers jardinerie
<b>HORS FAMILLES DE MÉTIERS</b>
Services aux personnes et animation dans les territoires
Technicien en expérimentation animale

### À CONSULTER

- Les familles de métiers sur le site de l'Onisep [↗](#)
- Les formations et diplômes de l'enseignement secondaires et supérieur court [↗](#)
- Le site des formations et métiers de la mer [↗](#)



CHOISIR SA VOIE

LA VOIE PROFESSIONNELLE



L'APPRENTISSAGE



LES VOIES GÉNÉRALE ET TECHNOLOGIQUE



SE FORMER AUTREMENT

SITUATION DE HANDICAP ET BESOINS ÉDUCATIFS PARTICULIERS

GUIDE PRATIQUE



# LE BREVET NATIONAL DES MÉTIERS D'ART (BNMA)

À la rentrée 2026, l'offre de formation secondaire des métiers d'art évolue. Un nouveau diplôme de niveau 4, préparé en 3 ans directement après la classe de 3<sup>e</sup>, est créé : le **BNMA** (brevet national des métiers d'art). Il permet d'accéder aux formations de l'enseignement supérieur, et en particulier au **DN MADE**.

## LE BNMA

### Où et comment ?

Le **BNMA** se prépare en 3 ans après la 3<sup>e</sup>, au sein d'un effectif réduit de 15 élèves :

- par la voie scolaire, dans les **LP** ;
- par la voie de l'apprentissage, dans les **CFA** publics ou privés ou dans les LP. L'admission nécessite un contrat d'apprentissage avec un employeur (**lire p. 56**).

### À NOTER

Les BMA et les bacs pro artisanat et métiers d'art vont progressivement être supprimés.

En fin de 3<sup>e</sup>, l'élève choisit une spécialité professionnelle de **BNMA**, susceptible d'ouvrir à la rentrée 2026 :

- BNMA arts de la broderie
- BNMA arts de la reliure et de la dorure
- BNMA arts du bijou option bijouterie-joaillerie
- BNMA arts du bijou option polissage-finition
- BNMA arts du bijou option bijouterie-sertissage
- BNMA art du tapis et de la tapisserie de lisse
- BNMA arts du verre option soufflage de verre
- BNMA arts du verre option verrerie décoration
- BNMA arts et technique facture d'instrument option accordéon
- BNMA arts et technique facture d'instrument option guitare
- BNMA arts et technique facture d'instrument option instrument à vent
- BNMA arts et technique facture d'instrument option piano
- BNMA céramique
- BNMA ébéniste
- BNMA ferronnerie d'art
- BNMA horlogerie
- BNMA maroquinerie d'art option maroquinerie
- BNMA maroquinerie d'art option malleterie
- BNMA maroquinerie d'art option sellerie

### Au programme

La formation en 3 ans de 2 666 heures (31 heures hebdomadaires), dont 1 649 consacrées aux enseignements professionnels, comporte :

- des **enseignements professionnels de spécialité** ;
- des **enseignements artistique et numérique** liés à la spécialité ;
- des **enseignements de PSE et d'économie-gestion** identiques à ceux du bac pro ;
- un **accompagnement vers l'autonomie** ;
- des **enseignements généraux** (français, histoire-géographie, EMC, une langue vivante, physique-chimie et **EPS**)
- des **PFMP obligatoires**, de 16 semaines. Une allocation de stage (50 € par semaine de **PFMP** en 1<sup>re</sup> année, 75 € en 2<sup>e</sup> année et 100 € en 3<sup>e</sup> année) est versée par l'État ;
- en 3<sup>e</sup> année, un **parcours personnalisé** est proposé aux élèves, leur permettant de préparer **soit une insertion professionnelle, soit une poursuite d'études**, notamment dans l'enseignement supérieur. Ce parcours se construit tout au long de l'année scolaire, notamment dans le cadre du soutien au parcours, et se conclut par 4 semaines en fin d'année.

### Validation du diplôme

Le **BNMA** est un diplôme national de niveau 4 du cadre des certifications professionnelles.

Le diplôme est délivré aux candidats et candidates qui ont eu la moyenne à l'ensemble des unités du diplôme, en l'absence de note éliminatoire. L'évaluation peut être réalisée sous la forme d'un examen terminal et/ou d'un **CCF**.

### À NOTER

Une attestation de réussite intermédiaire est délivrée en fin de 2<sup>e</sup> année de **BNMA**.

### Poursuites d'études

Il est possible de préparer un **DN MADE**, ou encore d'autres diplômes de l'enseignement supérieur.

### À NOTER

Les élèves en classe de 1<sup>re</sup> année peuvent ouvrir un compte sur Parcoursup et utiliser un comparateur de formations.





## Horaires annuels et enseignements en BNMA

(toutes spécialités confondues)

ENSEIGNEMENTS PROFESSIONNELS	1 <sup>re</sup> année	2 <sup>e</sup> année	3 <sup>e</sup> année
Enseignements professionnels de spécialité	416 h	360 h	264 h
Enseignements artistique et numérique liés à la spécialité :			
• dessins et culture métiers d'art	112 h	105 h	84 h
• outils et langages numériques	16 h	30 h	24 h
Accompagnement vers l'autonomie	-	30 h	12 h
<u>PSE</u>	32 h	30 h	36 h
Économie-gestion	32 h	30 h	36 h
ENSEIGNEMENTS GÉNÉRAUX	1 <sup>re</sup> année	2 <sup>e</sup> année	3 <sup>e</sup> année
Français, histoire-géographie et <u>EMC</u>	128 h	105 h	96 h
Mathématiques	64 h	60 h	48 h
Langue vivante	64 h	60 h	48 h
Physique-chimie	48 h	45 h	36 h
<u>EPS</u>	80 h	75 h	60 h
<b>TOTAL</b>	<b>992 h</b>	<b>930 h</b>	<b>744 h</b>
<u>PFMP</u> (obligatoire pour l'examen)	4 semaines	4 semaines	6 semaines
Parcours de fin de 3 <sup>e</sup> année pour la préparation à l'insertion professionnelle ou à la poursuite d'études	-	-	4 semaines



# OÙ SE FORMER ?

## LES ÉTABLISSEMENTS PUBLICS

Source des données : open data ONISEP - extraction du 15/09/2025 (susceptible de modifications).

**i** Sont listées ici les 2<sup>ndes</sup> pro appartenant à une famille de métiers, mais des 2<sup>ndes</sup> pro (hors famille de métiers) existent pour tous les bacs pros mentionnés. Voir p. 22 et 23.

Les élèves peuvent avoir la possibilité de signer un contrat d'apprentissage en cours de cycle de formation. Le cas échéant, l'élève change de statut et devient apprenti. Renseignez-vous auprès de votre établissement.

### INFO +

À la rentrée 2026, l'offre de formation secondaire des métiers d'art évolue. Un nouveau diplôme de niveau 4, préparé en 3 ans directement après la classe de 3<sup>e</sup>, est créé : le BNMA (brevet national des métiers d'art). Il permet d'accéder aux formations de l'enseignement supérieur, et en particulier au DN MADE (voir p. 24). Renseignez-vous auprès des établissements.

## 54 MEURTHE-ET-MOSELLE

### DOMBASLE-SUR-MEURTHE

#### Lycée des métiers entre Meurthe-et-Saône

2 rue Émile Levassor  
54110 DOMBASLE-SUR-MEURTHE  
☎ 03 83 48 25 89  
🌐 lyc-meurthe-sanon.monbureaunumerique.fr  
🏠 Internat d'excellence fille-garçon

#### CAP

- Carrossier automobile
- Maintenance des matériels option B matériels de construction et de manutention
- Maintenance des véhicules option véhicules légers (ex CAP Maintenance des véhicules option A voitures particulières)

#### 2<sup>NDE</sup> PRO FAMILLE DE MÉTIERS **i**

- Métiers de la maintenance des matériels et des véhicules
- Métiers de la relation client
- Métiers du pilotage et de la maintenance d'installations automatisées

#### BAC PRO

- Carrossier peintre automobile
- Construction et aménagement de véhicules
- Maintenance des matériels option B matériels de construction et de manutention
- Maintenance des véhicules option véhicules légers (ex bac pro Maintenance des véhicules option A voitures particulières)
- Métiers du commerce et de la vente option B prospection clientèle et valorisation de l'offre commerciale
- Procédés de la chimie, de l'eau et des papiers-cartons

#### SECTION PARTICULIÈRE

- Unité localisée pour l'inclusion scolaire

### FLAVIGNY-SUR-MOSELLE

#### Établissement régional d'enseignement adapté (EREA) François-Richard Joubert

69 rue de Mirecourt  
54630 FLAVIGNY-SUR-MOSELLE  
☎ 03 83 26 71 22  
🌐 erea-joubert.monbureaunumerique.fr  
🏠 Internat fille-garçon

#### CAP

- Agent accompagnant au grand âge
- Électricien

#### 2<sup>NDE</sup> PRO FAMILLE DE MÉTIERS **i**

- Métiers de la gestion administrative, du transport et de la logistique

#### BAC PRO

- Assistance à la gestion des organisations et de leurs activités

#### SECTIONS PARTICULIÈRES

- Section sportive : parasport
- Unité localisée pour l'inclusion scolaire



## JARNY

### Lycée polyvalent Jean Zay

2 rue de la tuilerie

BP 39

54800 JARNY

☎ 03 82 46 53 53

🌐 lyc-zay.monbureaunumerique.fr

🏠 Internat d'excellence fille-garçon

#### 2<sup>nde</sup> PRO FAMILLE DE MÉTIERS ⓘ

- Métiers de la relation client
- Métiers de l'aéronautique
- Métiers des transitions numérique et énergétique
- Métiers du pilotage et de la maintenance d'installations automatisées

#### BAC PRO

- Accompagnement, soins et services à la personne
- Aéronautique option systèmes
- Cybersécurité, informatique et réseaux, électronique
- Maintenance des systèmes de production connectés
- Métiers de l'accueil
- Métiers de l'électricité et de ses environnements connectés
- Métiers du commerce et de la vente option B prospection clientèle et valorisation de l'offre commerciale

#### SECTION PARTICULIÈRE

- Sections sportives : football, football (arbitre), volley-ball

## LAXOU

### Lycée des métiers du bâtiment et de l'énergie Emmanuel Héré

86 boulevard du Maréchal Foch

54520 LAXOU

☎ 03 83 90 83 30

🌐 lyceehere.fr

🏠 Internat fille-garçon

#### CAP

- Électricien
- Monteur en installations sanitaires
- Monteur en installations thermiques

#### 2<sup>nde</sup> PRO FAMILLE DE MÉTIERS ⓘ

- Métiers de la construction durable, du bâtiment et des travaux publics
- Métiers de l'agencement, de la menuiserie et de l'ameublement
- Métiers des études et de la modélisation numérique du bâtiment
- Métiers des transitions numérique et énergétique

#### BAC PRO

- Aménagement et finition du bâtiment
- Installateur en chauffage, climatisation et énergies renouvelables
- Maintenance et efficacité énergétique
- Technicien d'études du bâtiment option A études et économie
- Technicien d'études du bâtiment option B assistant en architecture
- Technicien du bâtiment : organisation et réalisation du gros œuvre
- Technicien menuisier-agenceur

#### SECTION PARTICULIÈRE

- Section européenne : anglais

## LONGLAVILLE

### Lycée professionnel Jean-Marc Reiser

1 rue du stade

54810 LONGLAVILLE

☎ 03 82 25 94 20

🌐 lyc-reiser.monbureaunumerique.fr

🏠 Externat (possibilité d'hébergement au lycée Alfred Mézières à Longwy)

#### CAP

- Équipier polyvalent du commerce

#### 2<sup>nde</sup> PRO FAMILLE DE MÉTIERS ⓘ

- Métiers de la gestion administrative, du transport et de la logistique
- Métiers de la relation client

#### BAC PRO

- Assistance à la gestion des organisations et de leurs activités
- Métiers de l'accueil
- Métiers du commerce et de la vente option A animation et gestion de l'espace commercial
- Métiers du commerce et de la vente option B prospection clientèle et valorisation de l'offre commerciale

#### SECTION PARTICULIÈRE

- Section européenne : anglais





## LONGWY

### Lycée polyvalent Alfred Mézières

3 avenue André Malraux

BP 50018

54401 LONGWY

☎ 03 82 39 53 53

🌐 sites.ac-nancy-metz.fr/lyc-alfred-mezieres-longwy

🏠 Internat fille-garçon

#### CAP

- Agent de sécurité
- Monteur en installations sanitaires

#### 2<sup>nde</sup> PRO FAMILLE DE MÉTIERS ①

- Métiers des transitions numérique et énergétique
- Métiers du pilotage et de la maintenance d'installations automatisées

#### BAC PRO

- Installateur en chauffage, climatisation et énergies renouvelables
- Maintenance des systèmes de production connectés
- Métiers de la sécurité
- Métiers de l'électricité et de ses environnements connectés

#### SECTION PARTICULIÈRE

- Sections sportives : boxe française, handball

### Lycée professionnel Darche

2 rue Vauban

54400 LONGWY

☎ 03 82 23 39 13

🌐 lycee-darche.fr

🏠 Externat (possibilité d'hébergement au lycée polyvalent Alfred Mézières à Longwy)

#### CAP

- Cuisine

#### 2<sup>nde</sup> PRO FAMILLE DE MÉTIERS ①

- Métiers de l'hôtellerie-restauration

#### BAC PRO

- Accompagnement, soins et services à la personne
- Commercialisation et services en restauration
- Cuisine

#### SECTION PARTICULIÈRE

- Section européenne : allemand
- Unité localisée pour l'inclusion scolaire

## LUNÉVILLE

### Lycée des métiers d'art et de la maîtrise de l'énergie électrique Boutet-de-Monvel

4 rue Boutet-de-Monvel

54300 LUNÉVILLE

☎ 03 83 73 01 86

🌐 lyc-boutet-de-monvelmonbureau numerique.fr

🏠 Internat fille-garçon (chambres accessibles aux personnes handicapées)

#### CAP

- Interventions en maintenance technique des bâtiments

#### 2<sup>nde</sup> PRO FAMILLE DE MÉTIERS ①

- Métiers de la construction durable, du bâtiment et des travaux publics
- Métiers de la réalisation d'ensembles mécaniques et industriels
- Métiers des transitions numérique et énergétique

#### BAC PRO

- Métiers de l'électricité et de ses environnements connectés
- Ouvrages du bâtiment : métallerie
- Technicien en réalisation de produits mécaniques option réalisation et suivi de productions

### Lycée professionnel Paul Lapie

6 avenue Docteur Paul Kahn

54300 LUNÉVILLE

☎ 03 83 76 43 43

🌐 lyc-lapie.monbureau numerique.fr

🏠 Externat (possibilité d'hébergement au lycée Bichat à Lunéville)

#### CAP

- Équipier polyvalent du commerce
- Opérateur/opératrice logistique

#### 2<sup>nde</sup> PRO FAMILLE DE MÉTIERS ①

- Métiers de la gestion administrative, du transport et de la logistique
- Métiers de la relation client

#### BAC PRO

- Accompagnement, soins et services à la personne
- Assistance à la gestion des organisations et de leurs activités
- Métiers de la logistique (ex bac pro Logistique)
- Métiers du commerce et de la vente option A animation et gestion de l'espace commercial
- Métiers du commerce et de la vente option B prospection clientèle et valorisation de l'offre commerciale

#### SECTION PARTICULIÈRE

- Section européenne : anglais



## MALZÉVILLE

### Lycée agricole Mathieu de Dombasle de Meurthe-et-Moselle

Domaine de Pixérécourt  
54220 MALZÉVILLE  
☎ 03 83 18 34 00  
🌐 pixerecourt.fr  
🏠 Internat fille-garçon

#### 2<sup>NDE</sup> PRO FAMILLE DE MÉTIERS ⓘ

- Métiers de la nature - jardin - paysage - forêt

#### BAC PRO

- Gestion des milieux naturels et de la faune

#### SECTION PARTICULIÈRE

- Section sportive : rugby

## NANCY

### Lycée des métiers de la gestion d'énergie et des process Jean Prouvé

53 rue de Bonsecours  
54000 NANCY  
☎ 03 83 35 25 73  
🌐 sites.ac-nancy-metz.fr/lyc-jean-prouve-nancy  
🏠 Externat (possibilité d'hébergement au lycée Georges de la Tour à Nancy et au lycée des métiers entre Meurthe-et-Sânon à Dombasle)

#### CAP

- Métallier

#### 2<sup>NDE</sup> PRO FAMILLE DE MÉTIERS ⓘ

- Métiers de la réalisation d'ensembles mécaniques et industriels
- Métiers des transitions numérique et énergétique

#### BAC PRO

- Cybersécurité, informatique et réseaux, électronique
- Fonderie
- Métiers de l'électricité et de ses environnements connectés
- Métiers du froid et des énergies renouvelables
- Technicien en chaudronnerie industrielle
- Technicien en prothèse dentaire

#### SECTION PARTICULIÈRE

- Unité localisée pour l'inclusion scolaire

### Lycée des métiers des industries graphiques et des services aux organisations Paul-Louis Cyfflé

1 rue Cyfflé  
CS 55236  
54052 NANCY  
☎ 03 83 35 11 87  
🌐 lyc-cyffle.monbureaunumerique.fr  
🏠 Externat (possibilité d'hébergement au lycée Georges de la Tour à Nancy)

#### 2<sup>NDE</sup> PRO FAMILLE DE MÉTIERS ⓘ

- Métiers de la gestion administrative, du transport et de la logistique
- Métiers des industries graphiques et de la communication

#### BAC PRO

- Assistance à la gestion des organisations et de leurs activités
- Réalisation de produits imprimés et plurimédia option A productions graphiques
- Réalisation de produits imprimés et plurimédia option B productions imprimées

## POMPEY

### Lycée des métiers de la logistique et des services Bertrand Schwartz

5 rue Sainte-Anne  
54340 POMPEY  
☎ 03 83 49 11 94  
🌐 lyc-schwartz.monbureaunumerique.fr  
🏠 Internat fille-garçon

#### CAP

- Équipier polyvalent du commerce
- Opérateur/opératrice logistique

#### 2<sup>NDE</sup> PRO FAMILLE DE MÉTIERS ⓘ

- Métiers de la gestion administrative, du transport et de la logistique
- Métiers de la relation client
- Métiers des transitions numérique et énergétique

#### BAC PRO

- Métiers de la logistique (ex bac pro Logistique)
- Métiers de l'électricité et de ses environnements connectés
- Métiers du commerce et de la vente option A animation et gestion de l'espace commercial



## PONT-À-MOUSSON

### Lycée des métiers des sciences et techniques de l'électricité et de la maintenance Jean Hanzelet

79 place de Trey  
BP 289  
54701 PONT-À-MOUSSON  
☎ 03 83 80 60 00  
🌐 lyc-hanzelet.monbureaunumerique.fr  
🏠 Internat garçon (internat fille au lycée Jacques Marquette à Pont-à-Mousson)

#### CAP

- Équipier polyvalent du commerce

#### 2<sup>NDE</sup> PRO FAMILLE DE MÉTIERS ①

- Métiers de la relation client
- Métiers des transitions numérique et énergétique
- Métiers du pilotage et de la maintenance d'installations automatisées

#### BAC PRO

- Maintenance des systèmes de production connectés
- Métiers de l'électricité et de ses environnements connectés
- Métiers du commerce et de la vente option A animation et gestion de l'espace commercial
- Métiers du commerce et de la vente option B prospection clientèle et valorisation de l'offre commerciale

#### SECTIONS PARTICULIÈRES

- Classes sport-études : cyclisme, handball, volley-ball
- Section européenne : anglais
- Section sportive : handball
- Unité localisée pour l'inclusion scolaire

## PONT-SAINT-VINCENT

### Lycée des métiers du sanitaire et du social La Tournelle

2 rue de Lorraine  
54550 PONT-SAINT-VINCENT  
☎ 03 83 47 28 13  
🌐 lyc-tournelle.monbureaunumerique.fr  
🏠 Internat fille-garçon

#### CAP

- Production et service en restaurations (rapide, collective, cafétéria)

#### BAC PRO

- Accompagnement, soins et services à la personne

## TOMBLAINE

### Lycée des métiers des services et du commerce Marie Marvingt

8 rue Jean Moulin  
54510 TOMBLAINE  
☎ 03 83 29 90 90  
🌐 sites.ac-nancy-metz.fr/lyc-marie-marvingt  
🏠 Externat (possibilité d'hébergement au lycée Arthur Varoquaux à Tomblaine)

#### CAP

- Agent accompagnant au grand âge
- Équipier polyvalent du commerce

#### 2<sup>NDE</sup> PRO FAMILLE DE MÉTIERS ①

- Métiers de la beauté et du bien-être
- Métiers de la relation client

#### BAC PRO

- Accompagnement, soins et services à la personne
- Animation-enfance et personnes âgées
- Esthétique cosmétique parfumerie
- Hygiène, propreté, stérilisation
- Métiers de l'accueil
- Métiers du commerce et de la vente option A animation et gestion de l'espace commercial
- Métiers du commerce et de la vente option B prospection clientèle et valorisation de l'offre commerciale

#### SECTIONS PARTICULIÈRES

- Section européenne : anglais
- Unité localisée pour l'inclusion scolaire





## TOUL

### Lycée des métiers du Toulais

16 quai de la glacière  
BP 60327  
54201 TOUL  
☎ 03 83 65 54 54  
🌐 lyc-toulois.monbureaunumerique.fr  
🏠 Internat fille-garçon

#### CAP

- Agent accompagnant au grand âge
- Production et service en restaurations (rapide, collective, cafétéria)

#### 2<sup>NDE</sup> PRO FAMILLE DE MÉTIERS ①

- Métiers de la relation client
- Métiers des transitions numérique et énergétique
- Métiers du pilotage et de la maintenance d'installations automatisées

#### BAC PRO

- Accompagnement, soins et services à la personne
- Maintenance des systèmes de production connectés
- Métiers de la couture et de la confection (ex bac pro Métiers de la mode - vêtements)
- Métiers de l'électricité et de ses environnements connectés
- Métiers du commerce et de la vente option A animation et gestion de l'espace commercial

#### SECTION PARTICULIÈRE

- Unité localisée pour l'inclusion scolaire

## VAL-DE-BRIEY

### Établissement régional d'enseignement adapté (EREA) Hubert Martin

4 rue Robert Schuman  
BP 104  
54154 VAL-DE-BRIEY  
☎ 03 82 46 00 37  
🌐 erea-martin.monbureaunumerique.fr  
🏠 Internat garçon (possibilité d'hébergement pour les filles au lycée Louis Bertrand à Briey)

#### CAP

- Maçon
- Peintre applicateur de revêtements
- Production et service en restaurations (rapide, collective, cafétéria)

#### SECTION PARTICULIÈRE

- Unité localisée pour l'inclusion scolaire

### Lycée général et technologique Louis Bertrand

27 rue Albert de Briey  
54150 VAL-DE-BRIEY  
☎ 03 82 46 21 04  
🌐 cite-val-de-briey.monbureaunumerique.fr  
🏠 Internat fille-garçon

#### 2<sup>NDE</sup> PRO FAMILLE DE MÉTIERS ①

- Métiers de la relation client

#### BAC PRO

- Métiers du commerce et de la vente option A animation et gestion de l'espace commercial

#### SECTION PARTICULIÈRE

- Section sportive : basket

## VILLERS-LÈS-NANCY

### Lycée des métiers de l'hôtellerie- restauration et de l'alimentation Stanislas

468 rue de Vandœuvre  
54600 VILLERS-LÈS-NANCY  
☎ 03 83 91 35 35  
🌐 sites.ac-nancy-metz.fr/lyc-stanislas-  
villers/00stanwp  
🏠 Internat fille-garçon

#### 2<sup>NDE</sup> PRO FAMILLE DE MÉTIERS ①

- Métiers de l'alimentation
- Métiers de l'hôtellerie-restauration

#### BAC PRO

- Boulanger-pâtissier
- Commercialisation et services en restauration
- Cuisine

#### SECTIONS PARTICULIÈRES

- Sections européennes : allemand, anglais, espagnol
- Unité localisée pour l'inclusion scolaire





## 55 MEUSE

### BAR-LE-DUC

#### Lycée agricole Philippe de Vilmorin de la Meuse (Site de Bar-le-Duc)

Technopôle Philippe de Vilmorin  
CS 40249  
55006 BAR-LE-DUC  
☎ 03 29 79 98 20  
🌐 eplagro55.fr  
🏠 Internat fille-garçon

#### 2<sup>NDE</sup> PRO FAMILLE DE MÉTIERS ①

- Métiers de l'alimentation, bio-industries et laboratoire
- Métiers des productions

#### BAC PRO

- Conduite et gestion de l'entreprise agricole polyculture élevage
- Production en industries pharmaceutiques, alimentaires et cosmétiques

#### Lycée professionnel Émile Zola

5 rue d'Anjou  
55000 BAR-LE-DUC  
☎ 03 29 45 10 88  
🌐 lyc-zola.monbureau numerique.fr  
🏠 Internat d'excellence fille-garçon

#### CAP

- Équipier polyvalent du commerce

#### 2<sup>NDE</sup> PRO FAMILLE DE MÉTIERS ①

- Métiers de la relation client

#### BAC PRO

- Accompagnement, soins et services à la personne
- Animation-enfance et personnes âgées
- Métiers de l'accueil
- Métiers du commerce et de la vente option A animation et gestion de l'espace commercial
- Métiers du commerce et de la vente option B prospection clientèle et valorisation de l'offre commerciale

#### SECTIONS PARTICULIÈRES

- Section européenne : anglais
- Section sportive : football
- Unité localisée pour l'inclusion scolaire

#### Lycée professionnel Ligier Richier

3 rue Jean Bernard  
BP 10545  
55013 BAR-LE-DUC  
☎ 03 29 79 09 14  
🌐 lyc-richier.monbureau numerique.fr  
🏠 Internat garçon (internat fille au lycée professionnel Emile Zola à Bar-le-Duc)

#### CAP

- Interventions en maintenance technique des bâtiments

#### 2<sup>NDE</sup> PRO FAMILLE DE MÉTIERS ①

- Métiers de la réalisation d'ensembles mécaniques et industriels
- Métiers des transitions numérique et énergétique
- Métiers du pilotage et de la maintenance d'installations automatisées

#### BAC PRO

- Cybersécurité, informatique et réseaux, électronique
- Maintenance des systèmes de production connectés
- Métiers de l'électricité et de ses environnements connectés
- Technicien en chaudronnerie industrielle

### COMMERCY

#### Lycée polyvalent Henri Vogt

12 rue André Malraux  
BP 10109  
55200 COMMERCY  
☎ 03 29 91 79 00  
🌐 lyc-vogt-commercy.monbureau numerique.fr  
🏠 Internat d'excellence fille-garçon

#### CAP

- Agent accompagnant au grand âge

#### 2<sup>NDE</sup> PRO FAMILLE DE MÉTIERS ①

- Métiers de la réalisation d'ensembles mécaniques et industriels
- Métiers de la relation client
- Métiers des transitions numérique et énergétique

#### BAC PRO

- Métiers de l'électricité et de ses environnements connectés
- Métiers du commerce et de la vente option A animation et gestion de l'espace commercial
- Technicien en réalisation de produits mécaniques option réalisation et suivi de productions

#### SECTION PARTICULIÈRE

- Unité localisée pour l'inclusion scolaire



## STENAY

### Lycée des métiers Alfred Kastler

1 rue de Mûnnerstadt

55700 STENAY

☎ 03 29 80 32 54

🌐 cite-kastler.monbureaunumerique.fr

🏠 Internat d'excellence fille-garçon

#### CAP

- Production et service en restaurations (rapide, collective, cafétéria)

#### 2<sup>NDE</sup> PRO FAMILLE DE MÉTIERS ⓘ

- Métiers de la gestion administrative, du transport et de la logistique
- Métiers du pilotage et de la maintenance d'installations automatisées

#### BAC PRO

- Assistance à la gestion des organisations et de leurs activités
- Maintenance des systèmes de production connectés

#### SECTION PARTICULIÈRE

- Unité localisée pour l'inclusion scolaire

## VERDUN

### Lycée agricole Martial Brousse de la Meuse (Site de Verdun)

8 avenue Président Kennedy

Pôle Martial Brousse

55100 VERDUN

☎ 03 29 86 10 42

🌐 eplagro55.fr

🏠 Internat fille-garçon

#### 2<sup>NDE</sup> PRO FAMILLE DE MÉTIERS ⓘ

- Métiers des productions

#### BAC PRO

- Conduite et gestion de l'entreprise hippique

### Lycée des métiers de la productique, des automatismes et des énergies renouvelables Jean-Auguste Margueritte

13 place du Commandant Galland

55100 VERDUN

☎ 03 29 86 14 28

🌐 lyceemargueritte.fr

🏠 Internat fille-garçon

#### 2<sup>NDE</sup> PRO FAMILLE DE MÉTIERS ⓘ

- Métiers de la réalisation d'ensembles mécaniques et industriels
- Métiers des transitions numérique et énergétique

#### BAC PRO

- Métiers de l'électricité et de ses environnements connectés
- Technicien en réalisation de produits mécaniques option réalisation et suivi de productions

#### SECTION PARTICULIÈRE

- Section sportive : aviron

### Lycée professionnel Nicole Mangin (ex LP Alain-Fournier et LP Eugène Freyssinet)

12 avenue Président Kennedy

BP 20731

55107 VERDUN

☎ 03 29 84 41 69

🌐 lyc-fournier-verdun.monbureaunumerique.fr

🏠 Internat fille-garçon

#### CAP

- Boulanger
- Commercialisation et services en hôtel-café-restaurant
- Métallier
- Opérateur/opératrice logistique
- Peintre applicateur de revêtements

#### 2<sup>NDE</sup> PRO FAMILLE DE MÉTIERS ⓘ

- Métiers de l'agencement, de la menuiserie et de l'ameublement
- Métiers de la gestion administrative, du transport et de la logistique
- Métiers de la maintenance des matériels et des véhicules
- Métiers de la relation client
- Métiers de l'alimentation
- Métiers de l'hôtellerie-restauration
- Métiers des études et de la modélisation numérique du bâtiment





## BAC PRO

- Accompagnement, soins et services à la personne
- Assistance à la gestion des organisations et de leurs activités
- Boulanger-pâtissier
- Commercialisation et services en restauration
- Cuisine
- Maintenance des véhicules option véhicules légers (ex bac pro Maintenance des véhicules option A voitures particulières)
- Métiers de la logistique (ex bac pro Logistique)
- Métiers du commerce et de la vente option A animation et gestion de l'espace commercial
- Technicien constructeur bois
- Technicien d'études du bâtiment option A études et économie
- Technicien menuisier agencier

## SECTIONS PARTICULIÈRES

- Section européenne : anglais
- Sections sportives : course en pleine nature, trail
- Unité localisée pour l'inclusion scolaire

57 MOSELLE

## BEHREN-LÈS-FORBACH

### Lycée professionnel Hurlevent

Rue du petit bois  
Technopôle Forbach Sud  
BP 50100  
57460 BEHREN-LÈS-FORBACH  
☎ 03 87 85 84 75  
🌐 lyc-hurlevent.monbureaunumerique.fr  
🏠 Externat (possibilité d'hébergement au lycée des métiers Blaise Pascal à Forbach et au lycée professionnel Pierre et Marie Curie à Freyming-Merlebach)

## CAP

- Maintenance des véhicules option véhicules légers (ex CAP Maintenance des véhicules option A voitures particulières)
- Peintre automobile

## 2<sup>NDE</sup> PRO FAMILLE DE MÉTIERS ⓘ

- Métiers de la maintenance des matériels et des véhicules

## BAC PRO

- Artisanat et métiers d'art option métiers de l'enseigne et de la signalétique
- Carrossier peintre automobile
- Maintenance des véhicules option véhicules légers (ex bac pro Maintenance des véhicules option A voitures particulières)

## SECTIONS PARTICULIÈRES

- Section européenne : allemand
- Unité localisée pour l'inclusion scolaire

## BITCHE

### Lycée polyvalent Louis Casimir Teyssier

23 rue Schellenthal  
57230 BITCHE  
☎ 03 87 96 05 47  
🌐 lyc-teyssier.monbureaunumerique.fr  
🏠 Externat

## CAP

- Interventions en maintenance technique des bâtiments

## 2<sup>NDE</sup> PRO FAMILLE DE MÉTIERS ⓘ

- Métiers de la gestion administrative, du transport et de la logistique
- Métiers des transitions numérique et énergétique

## BAC PRO

- Assistance à la gestion des organisations et de leurs activités
- Métiers de l'électricité et de ses environnements connectés

## SECTION PARTICULIÈRE

- Section européenne : allemand

## CHÂTEAU-SALINS

### Lycée agricole du Val de Seille

40 route de Strasbourg  
57170 CHÂTEAU-SALINS  
☎ 03 87 05 12 39  
🌐 eplea.chateau-salins.educagri.fr  
🏠 Internat fille-garçon

## 2<sup>NDE</sup> PRO FAMILLE DE MÉTIERS ⓘ

- Métiers des productions

## BAC PRO

- Conduite et gestion de l'entreprise agricole polyculture élevage
- Conduite et gestion de l'entreprise hippique
- Services aux personnes et animation dans les territoires

## SECTION PARTICULIÈRE

- Section sportive : aviron

## COURCELLES-CHAUSSY

### Lycée agricole Hervé Bichat

1 avenue d'Urville  
57530 COURCELLES-CHAUSSY  
☎ 03 87 64 00 17  
🌐 campus-courcelles.fr  
🏠 Internat fille-garçon

#### **CAP AGRICOLE**

- Jardinier paysagiste

#### **2<sup>NDE</sup> PRO FAMILLE DE MÉTIERS** ①

- Métiers de la nature - jardin - paysage - forêt
- Métiers des productions

#### **BAC PRO**

- Agroéquipement
- Aménagements paysagers

## CREUTZWALD

### Lycée polyvalent Félix Mayer

2 square Georges Bastide  
57150 CREUTZWALD  
☎ 03 87 29 27 17  
🌐 lyc-mayer.monbureaunumerique.fr  
🏠 Internat fille-garçon

#### **CAP**

- Opérateur/opératrice logistique

#### **2<sup>NDE</sup> PRO FAMILLE DE MÉTIERS** ①

- Métiers de la gestion administrative, du transport et de la logistique

#### **BAC PRO**

- Assistance à la gestion des organisations et de leurs activités
- Métiers de la logistique (ex bac pro Logistique)
- Plastiques et composites

#### **SECTION PARTICULIÈRE**

- Section européenne : allemand

## DIEUZE

### Lycée polyvalent Charles Hermite

6 chemin du calvaire  
57260 DIEUZE  
☎ 03 87 86 00 55  
🌐 cite-hermite.monbureaunumerique.fr  
🏠 Internat d'excellence fille-garçon

#### **2<sup>NDE</sup> PRO FAMILLE DE MÉTIERS** ①

- Métiers de la gestion administrative, du transport et de la logistique

#### **BAC PRO**

- Assistance à la gestion des organisations et de leurs activités

#### **SECTION PARTICULIÈRE**

- Section européenne : anglais

## FAMECK

### Lycée professionnel Jean Macé

58 avenue Jean Mermoz  
57290 FAMECK  
☎ 03 82 88 21 21  
🌐 lyc-mace.monbureaunumerique.fr  
🏠 Externat

#### **CAP**

- Opérateur/opératrice logistique

#### **2<sup>NDE</sup> PRO FAMILLE DE MÉTIERS** ①

- Métiers de la gestion administrative, du transport et de la logistique
- Métiers de la relation client

#### **BAC PRO**

- Assistance à la gestion des organisations et de leurs activités
- Métiers de la logistique (ex bac pro Logistique)
- Métiers du commerce et de la vente option A animation et gestion de l'espace commercial

#### **SECTION PARTICULIÈRE**

- Unité localisée pour l'inclusion scolaire



## FORBACH

### Lycée des métiers Blaise Pascal

5 rue Paul Ney  
57600 FORBACH  
☎ 03 87 29 31 50  
🌐 lyc-pascal-forbach.monbureaunumerique.fr  
🏠 Internat fille-garçon

#### CAP

- Conducteur d'installations de production

#### 2<sup>NDE</sup> PRO FAMILLE DE MÉTIERS ①

- Métiers de la gestion administrative, du transport et de la logistique
- Métiers de la réalisation d'ensembles mécaniques et industriels
- Métiers du pilotage et de la maintenance d'installations automatisées

#### BAC PRO

- Assistance à la gestion des organisations et de leurs activités
- Maintenance des systèmes de production connectés
- Métiers de la couture et de la confection (ex bac pro Métiers de la mode - vêtements)
- Technicien en réalisation de produits mécaniques option réalisation et suivi de productions

#### SECTION PARTICULIÈRE

- Section européenne : allemand

## FREYMING-MERLEBACH

### Lycée professionnel Ernest Cuvelette

Rue de Grenoble  
57800 FREYMING-MERLEBACH  
☎ 03 87 29 68 80  
🌐 lycee-cuvelette.fr  
🏠 Externat (possibilité d'hébergement au lycée professionnel Pierre et Marie Curie à Freyming-Merlebach)

#### CAP

- Monteur en installations sanitaires

#### 2<sup>NDE</sup> PRO FAMILLE DE MÉTIERS ①

- Métiers des transitions numérique et énergétique

#### BAC PRO

- Maintenance et efficacité énergétique
- Métiers du froid et des énergies renouvelables

#### SECTION PARTICULIÈRE

- Section européenne : allemand

### Lycée professionnel Pierre et Marie Curie

21 rue des Vosges  
BP 20122  
57804 FREYMING-MERLEBACH  
☎ 03 87 29 80 20  
🌐 lyc-pm-curie-freyming.monbureaunumerique.fr  
🏠 Internat fille-garçon

#### CAP

- Commercialisation et services en hôtel-café-restaurant
- Cuisine
- Équipier polyvalent du commerce
- Production et service en restaurations (rapide, collective, cafétéria)

#### 2<sup>NDE</sup> PRO FAMILLE DE MÉTIERS ①

- Métiers de la relation client
- Métiers de l'hôtellerie-restauration

#### BAC PRO

- Accompagnement, soins et services à la personne
- Commercialisation et services en restauration
- Cuisine
- Métiers du commerce et de la vente option A animation et gestion de l'espace commercial
- Métiers du commerce et de la vente option B prospection clientèle et valorisation de l'offre commerciale

#### SECTIONS PARTICULIÈRES

- Sections européennes : allemand, anglais
- Unité localisée pour l'inclusion scolaire



## HAYANGE

### Lycée professionnel Maryse Bastié

Rue du Tivoli  
57700 HAYANGE  
☎ 03 82 84 69 16  
🌐 lyceemarysebastie.fr  
🏠 Externat (possibilité d'hébergement au lycée Colbert à Thionville)

#### CAP

- Agent accompagnant au grand âge
- Équipier polyvalent du commerce
- Pâtissier
- Production et service en restaurations (rapide, collective, cafétéria)
- Propreté et prévention des biocontaminations (ex CAP Agent de propreté et d'hygiène)

#### 2<sup>NDE</sup> PRO FAMILLE DE MÉTIERS ⓘ

- Métiers de la relation client
- Métiers de l'hôtellerie-restauration

#### BAC PRO

- Accompagnement, soins et services à la personne
- Commercialisation et services en restauration
- Cuisine
- Métiers de l'accueil

#### SECTIONS PARTICULIÈRES

- Section européenne : luxembourgeois
- Unité localisée pour l'inclusion scolaire

## MARLY

### Lycée des métiers André Citroën

5 rue du 11<sup>e</sup> Régiment d'aviation  
57155 MARLY  
☎ 03 87 63 16 00  
🌐 lyc-citroen.monbureaunumerique.fr  
🏠 Internat garçon

#### CAP

- Carrossier automobile
- Peintre automobile

#### 2<sup>NDE</sup> PRO FAMILLE DE MÉTIERS ⓘ

- Métiers de la maintenance des matériels et des véhicules
- Métiers de la réalisation d'ensembles mécaniques et industriels
- Métiers des transitions numérique et énergétique

#### BAC PRO

- Carrossier peintre automobile
- Maintenance des véhicules option motocycles (ex bac pro Maintenance des véhicules option C motocycles)

- Maintenance des véhicules option véhicules légers (ex bac pro Maintenance des véhicules option A voitures particulières)
- Métiers de l'électricité et de ses environnements connectés
- Microtechniques

#### SECTION PARTICULIÈRE

- Unité localisée pour l'inclusion scolaire

## METZ

### Lycée des métiers de l'hôtellerie et de la restauration Raymond Mondon

2 boulevard de la défense  
57070 METZ  
☎ 03 87 65 66 22  
🌐 lycee-hotelier-metz.fr  
🏠 Internat fille-garçon

#### 2<sup>NDE</sup> PRO FAMILLE DE MÉTIERS ⓘ

- Métiers de l'hôtellerie-restauration

#### BAC PRO

- Commercialisation et services en restauration
- Cuisine

#### SECTION PARTICULIÈRE

- Section européenne : anglais

### Lycée des métiers du sanitaire et du social Alain-Fournier

Rue Émile Boilvin  
57000 METZ  
☎ 03 87 65 42 15  
🌐 lyc-fournier-metz.monbureaunumerique.fr  
🏠 Externat (possibilité d'hébergement au lycée Schuman à Metz)

#### CAP

- Commercialisation et services en hôtel-café-restaurant
- Cuisine
- Production et service en restaurations (rapide, collective, cafétéria)

#### BAC PRO

- Accompagnement, soins et services à la personne
- Animation-enfance et personnes âgées
- Métiers de la couture et de la confection (ex bac pro Métiers de la mode - vêtements)

#### SECTION PARTICULIÈRE

- Unité localisée pour l'inclusion scolaire





## Lycée polyvalent Louis de Cormontaigne

12 place Cormontaigne  
BP 70624  
57010 METZ  
☎ 03 87 31 85 31  
🌐 [lycee-cormontaigne-metz.fr](http://lycee-cormontaigne-metz.fr)  
📍 Externat (possibilité d'hébergement dans les lycées de Metz)

### 2<sup>NDE</sup> PRO FAMILLE DE MÉTIERS ①

- Métiers des transitions numérique et énergétique

### BAC PRO

- Cybersécurité, informatique et réseaux, électronique
- Métiers de l'électricité et de ses environnements connectés

### SECTION PARTICULIÈRE

- Section européenne : anglais

## Lycée professionnel René Cassin

2 rue René Cassin  
57050 METZ  
☎ 03 87 31 88 44  
🌐 [lyceecassin.fr](http://lyceecassin.fr)  
📍 Externat (possibilité d'hébergement au lycée Schuman à Metz)

### CAP

- Équipier polyvalent du commerce
- Opérateur/opératrice logistique

### 2<sup>NDE</sup> PRO FAMILLE DE MÉTIERS ①

- Métiers de la gestion administrative, du transport et de la logistique
- Métiers de la relation client

### BAC PRO

- Assistance à la gestion des organisations et de leurs activités
- Métiers de la logistique (ex bac pro Logistique)
- Métiers de l'accueil
- Métiers du commerce et de la vente option A animation et gestion de l'espace commercial
- Métiers du commerce et de la vente option B prospection clientèle et valorisation de l'offre commerciale
- Organisation de transport de marchandises

### SECTIONS PARTICULIÈRES

- Section européenne : allemand, anglais, espagnol
- Unité localisée pour l'inclusion scolaire

## MONTIGNY-LÈS-METZ

### Lycée professionnel Léonard de Vinci - Métiers du bâtiment et des travaux publics

154 chemin de Blory  
57950 MONTIGNY-LÈS-METZ  
☎ 03 87 62 26 79  
🌐 [lyc-de-vinci.monbureaunumerique.fr](http://lyc-de-vinci.monbureaunumerique.fr)  
📍 Internat fille-garçon

### CAP

- Maçon
- Menuisier fabricant
- Métallier
- Peintre applicateur de revêtements

### 2<sup>NDE</sup> PRO FAMILLE DE MÉTIERS ①

- Métiers de la construction durable, du bâtiment et des travaux publics
- Métiers de l'agencement, de la menuiserie et de l'ameublement
- Métiers des études et de la modélisation numérique du bâtiment
- Métiers des transitions numérique et énergétique

### BAC PRO

- Aménagement et finition du bâtiment
- Maintenance et efficacité énergétique
- Ouvrages du bâtiment : métallerie
- Technicien d'études du bâtiment option A études et économie
- Technicien du bâtiment : organisation et réalisation du gros œuvre
- Technicien menuisier-agenceur
- Travaux publics

### SECTIONS PARTICULIÈRES

- Section européenne : anglais
- Unité localisée pour l'inclusion scolaire





## ROMBAS

### Lycée polyvalent Julie Daubié

Rue du Maréchal Joffre  
57120 ROMBAS  
☎ 03 87 67 17 90  
🌐 cite-daubie.monbureaunumerique.fr/lycee-polyvalent  
🏠 Externat

#### 2<sup>NDE</sup> PRO FAMILLE DE MÉTIERS ⓘ

- Métiers de la gestion administrative, du transport et de la logistique
- Métiers de la relation client
- Métiers des transitions numérique et énergétique
- Métiers du pilotage et de la maintenance d'installations automatisées

#### BAC PRO

- Assistance à la gestion des organisations et de leurs activités
- Maintenance des systèmes de production connectés
- Métiers de l'électricité et de ses environnements connectés
- Métiers du commerce et de la vente option A animation et gestion de l'espace commercial
- Métiers du commerce et de la vente option B prospection clientèle et valorisation de l'offre commerciale

#### SECTION PARTICULIÈRE

- Section européenne : allemand

## SAINT-AVOLD

### Lycée des métiers du tertiaire Jean-Victor Poncelet

11 rue des Anglais  
57500 SAINT-AVOLD  
☎ 03 87 93 94 95  
🌐 lyceeponceletsaintavold.fr  
🏠 Internat fille-garçon

#### CAP

- Équipier polyvalent du commerce

#### 2<sup>NDE</sup> PRO FAMILLE DE MÉTIERS ⓘ

- Métiers de la gestion administrative, du transport et de la logistique
- Métiers de la relation client

#### BAC PRO

- Assistance à la gestion des organisations et de leurs activités
- Métiers du commerce et de la vente option A animation et gestion de l'espace commercial
- Métiers du commerce et de la vente option B prospection clientèle et valorisation de l'offre commerciale

#### SECTION PARTICULIÈRE

- Sections européennes : allemand, anglais

### Lycée des métiers et des technologies innovantes Charles Jully

59 rue du Maréchal Foch  
57500 SAINT-AVOLD  
☎ 03 87 29 30 20  
🌐 lycee-charles-jully.fr  
🏠 Internat d'excellence fille-garçon

#### CAP

- Conducteur d'installations de production
- Métallier

#### 2<sup>NDE</sup> PRO FAMILLE DE MÉTIERS ⓘ

- Métiers des transitions numérique et énergétique
- Métiers du pilotage et de la maintenance d'installations automatisées

#### BAC PRO

- Maintenance des systèmes de production connectés
- Métiers de l'électricité et de ses environnements connectés
- Pilote de ligne de production
- Procédés de la chimie, de l'eau et des papiers-cartons

#### SECTIONS PARTICULIÈRES

- Sections européennes : allemand, anglais
- Unité localisée pour l'inclusion scolaire

## SARREBOURG

### Lycée polyvalent Charles Mangin

34 rue Gambetta  
57400 SARREBOURG  
☎ 03 87 17 94 00  
🌐 mangin-sarrebourg.fr  
🏠 Internat fille-garçon

#### 2<sup>NDE</sup> PRO FAMILLE DE MÉTIERS ⓘ

- Métiers de la gestion administrative, du transport et de la logistique
- Métiers des transitions numérique et énergétique

#### BAC PRO

- Assistance à la gestion des organisations et de leurs activités
- Cybersécurité, informatique et réseaux, électronique

#### SECTIONS PARTICULIÈRES

- Classe sports-études : handball
- Section sportive : basket





### Lycée professionnel Dominique Labroise

22 rue de la mésange  
57400 SARREBOURG  
☎ 03 87 03 24 28  
🌐 lyc-labroise.monbureaunumerique.fr  
🏠 Internat fille-garçon

#### CAP

- Arts du verre et du cristal
- Menuisier fabricant

#### 2<sup>NDE</sup> PRO FAMILLE DE MÉTIERS ⓘ

- Métiers de la maintenance des matériels et des véhicules
- Métiers de l'agencement, de la menuiserie et de l'ameublement
- Métiers des transitions numérique et énergétique

#### BAC PRO

- Maintenance des véhicules option véhicules légers (ex bac pro Maintenance des véhicules option A voitures particulières)
- Métiers de l'électricité et de ses environnements connectés
- Technicien menuisier-agenceur

#### SECTION PARTICULIÈRE

- Unité localisée pour l'inclusion scolaire

## SARREGUEMINES

### Lycée des métiers transfrontalier des services aux entreprises Henri Nominé

60 rue du Maréchal Foch  
BP 91159  
57215 SARREGUEMINES  
☎ 03 87 95 31 32  
🌐 lyc-nomine.monbureaunumerique.fr  
🏠 Internat fille-garçon

#### CAP

- Conducteur d'installations de production

#### 2<sup>NDE</sup> PRO FAMILLE DE MÉTIERS ⓘ

- Métiers de la réalisation d'ensembles mécaniques et industriels
- Métiers des transitions numérique et énergétique
- Métiers du pilotage et de la maintenance d'installations automatisées

#### BAC PRO

- Maintenance des systèmes de production connectés
- Métiers de l'électricité et de ses environnements connectés
- Technicien en réalisation de produits mécaniques option réalisation et suivi de productions

#### SECTIONS PARTICULIÈRES

- Section européenne : allemand
- Unité localisée pour l'inclusion scolaire

### Lycée professionnel Simon Lazard

25 rue Jean-Jacques Kieffer  
57215 SARREGUEMINES  
☎ 03 87 95 03 24  
🌐 lyceeprofessionnelsimonlazard.fr  
🏠 Internat fille-garçon

#### CAP

- Agent accompagnant au grand âge

#### 2<sup>NDE</sup> PRO FAMILLE DE MÉTIERS ⓘ

- Métiers de la gestion administrative, du transport et de la logistique
- Métiers de la relation client
- Métiers de l'alimentation
- Métiers de l'hôtellerie-restauration

#### BAC PRO

- Accompagnement, soins et services à la personne
- Boulanger-pâtissier
- Commercialisation et services en restauration
- Cuisine
- Métiers de la logistique (ex bac pro Logistique)
- Métiers du commerce et de la vente option A animation et gestion de l'espace commercial
- Organisation de transport de marchandises

#### SECTION PARTICULIÈRE

- Section européenne : allemand

## SCHOENECK

### Lycée des métiers des sciences et des technologies de l'information et de la communication Condorcet

Rue de l'étang  
BP 80506  
57354 SCHOENECK  
☎ 03 87 29 25 40  
🌐 lyc-condorcet.monbureaunumerique.fr  
🏠 Externat (possibilité d'hébergement au lycée Jean Moulin à Forbach)

#### 2<sup>NDE</sup> PRO FAMILLE DE MÉTIERS ⓘ

- Métiers des transitions numérique et énergétique

#### BAC PRO

- Cybersécurité, informatique et réseaux, électronique



## TALANGE

### Lycée des métiers Gustave Eiffel

La Ponte  
BP 83  
57525 TALANGE  
☎ 03 87 71 42 99  
🌐 [lycee-eiffel.fr](http://lycee-eiffel.fr)  
🏠 Internat fille-garçon

#### CAP

- Conducteur routier de marchandises option livraisons de proximité (ex CAP Conducteur livreur de marchandises)

#### 2<sup>NDE</sup> PRO FAMILLE DE MÉTIERS ①

- Métiers de la maintenance des matériels et des véhicules
- Métiers des études et de la modélisation numérique du bâtiment
- Métiers des transitions numérique et énergétique

#### BAC PRO

- Conducteur routier de marchandises (ex bac pro Conducteur transport routier marchandises)
- Géomètre (ex bac pro Technicien géomètre-topographe)
- Maintenance des véhicules option véhicules de transport routier (ex bac pro Maintenance des véhicules option B véhicules de transport routier)
- Maintenance des véhicules option véhicules légers (ex bac pro Maintenance des véhicules option A voitures particulières)
- Métiers du froid et des énergies renouvelables
- Technicien d'études du bâtiment option A études et économie

## THONVILLE

### Lycée des métiers des sciences et des techniques La Briquerie

15 route de la Briquerie  
57100 THIONVILLE  
☎ 03 82 53 27 60  
🌐 [lyc-briquerie.monbureaunumerique.fr](http://lyc-briquerie.monbureaunumerique.fr)  
🏠 Internat garçon (possibilité d'hébergement pour les filles au lycée Rosa Parks à Thionville)

#### CAP

- Conducteur d'installations de production
- Métallier

#### 2<sup>NDE</sup> PRO FAMILLE DE MÉTIERS ①

- Métiers de la maintenance des matériels et des véhicules
- Métiers de la réalisation d'ensembles mécaniques et industriels
- Métiers de l'agencement, de la menuiserie et de l'ameublement
- Métiers des transitions numérique et énergétique
- Métiers du pilotage et de la maintenance d'installations automatisées

#### BAC PRO

- Carrossier peintre automobile
- Cybersécurité, informatique et réseaux, électronique
- Installateur en chauffage, climatisation et énergies renouvelables
- Maintenance des systèmes de production connectés
- Maintenance des véhicules option véhicules légers (ex bac pro Maintenance des véhicules option A voitures particulières)
- Métiers de l'électricité et de ses environnements connectés
- Technicien de fabrication bois et matériaux associés
- Technicien en chaudronnerie industrielle
- Techniques d'interventions sur installations nucléaires

#### SECTIONS PARTICULIÈRES

- Section européenne : anglais
- Unité localisée pour l'inclusion scolaire

### Lycée polyvalent Rosa Parks

7 impasse Colbert  
57100 THIONVILLE  
☎ 03 82 88 47 06  
🌐 [lyc-parks.monbureaunumerique.fr](http://lyc-parks.monbureaunumerique.fr)  
🏠 Internat fille

#### 2<sup>NDE</sup> PRO FAMILLE DE MÉTIERS ①

- Métiers de la gestion administrative, du transport et de la logistique
- Métiers de la relation client

#### BAC PRO

- Assistance à la gestion des organisations et de leurs activités
- Métiers du commerce et de la vente option A animation et gestion de l'espace commercial
- Métiers du commerce et de la vente option B prospection clientèle et valorisation de l'offre commerciale
- Organisation de transport de marchandises

#### SECTION PARTICULIÈRE

- Sections européennes : allemand, anglais



## CONTREXÉVILLE

**Lycée des métiers de l'hôtellerie restauration et du bien-être Pierre Mendès France**

100 rue du Shah de Perse  
88140 CONTREXÉVILLE

☎ 03 29 08 01 96

🌐 lyc-mendes-france-contrexeville.  
monbureaunumerique.fr

🏠 Internat d'excellence fille-garçon

**CAP**

- Métiers de la coiffure
- Production et service en restaurations (rapide, collective, cafétéria)

**2<sup>NDE</sup> PRO FAMILLE DE MÉTIERS** ⓘ

- Métiers de la beauté et du bien-être
- Métiers de l'hôtellerie-restauration

**BAC PRO**

- Commercialisation et services en restauration
- Cuisine
- Esthétique cosmétique parfumerie
- Métiers de la coiffure

**SECTIONS PARTICULIÈRES**

- Section européenne : anglais
- Unité localisée pour l'inclusion scolaire

## ÉPINAL

**Établissement régional d'enseignement adapté (EREA) Philippe Séguin**

38 rue Louis Blériot  
BP 1033

88050 ÉPINAL

☎ 03 29 34 44 75

🌐 ereaepinal.fr

🏠 Internat fille-garçon

**CAP**

- Menuisier fabricant
- Peintre applicateur de revêtements
- Propreté et prévention des biocontaminations (ex CAP Agent de propreté et d'hygiène)

**SECTION PARTICULIÈRE**

- Unité localisée pour l'inclusion scolaire

**Lycée des métiers de la conception, de l'automatique et de l'énergie Pierre Mendès France**

2 rue du haut des étages

88021 ÉPINAL

☎ 03 29 81 21 81

🌐 lyc-mendes-france-epinal.monbureaunumerique.fr

🏠 Internat fille-garçon

**2<sup>NDE</sup> PRO FAMILLE DE MÉTIERS** ⓘ

- Métiers des transitions numérique et énergétique
- Métiers du pilotage et de la maintenance d'installations automatisées

**BAC PRO**

- Maintenance des systèmes de production connectés
- Métiers de l'électricité et de ses environnements connectés
- Pilote de ligne de production

**SECTIONS PARTICULIÈRES**

- Classes sport-études : escalade, football, hockey sur glace, natation
- Sections sportives : athlétisme, basket, canoë-kayak, cyclisme, football, football (arbitre), gymnastique, handball, hockey sur glace, montagne escalade, natation

**Lycée des métiers des services aux entreprises et aux administrations Isabelle Viviani**

75 rue de Remiremont

88020 ÉPINAL

☎ 03 29 35 29 85

🌐 lyceeviviani.fr

🏠 Internat d'excellence fille-garçon

**CAP**

- Équipier polyvalent du commerce
- Opérateur/opératrice logistique

**2<sup>NDE</sup> PRO FAMILLE DE MÉTIERS** ⓘ

- Métiers de la gestion administrative, du transport et de la logistique
- Métiers de la relation client

**BAC PRO**

- Assistance à la gestion des organisations et de leurs activités
- Métiers de la logistique (ex bac pro Logistique)
- Métiers de l'accueil
- Métiers du commerce et de la vente option A animation et gestion de l'espace commercial
- Métiers du commerce et de la vente option B prospection clientèle et valorisation de l'offre commerciale





## SECTIONS PARTICULIÈRES

- Section européenne : anglais
- Sections sportives : athlétisme, basket, canoë-kayak, cyclisme, football, football (arbitre), gymnastique, handball, hockey sur glace, montagne escalade, natation
- Unité localisée pour l'inclusion scolaire

## GÉRARDMER

### Lycée des métiers de l'automobile et du transport Pierre-Gilles de Gennes

6 rue de la Rochotte  
88400 GÉRARDMER

☎ 03 29 63 04 36

🌐 lyc-gennes.monbureaunumerique.fr

🏠 Internat fille-garçon

### CAP

- Conducteur agent d'accueil en autobus et autocar
- Conducteur routier de marchandises option livraisons de proximité (ex CAP Conducteur livreur de marchandises)
- Conducteur routier de marchandises option livraisons de longue distance (ex CAP Conducteur routier marchandises)

### 2<sup>NDE</sup> PRO FAMILLE DE MÉTIERS ①

- Métiers de la maintenance des matériels et des véhicules

### BAC PRO

- Carrossier peintre automobile
- Conducteur routier de marchandises (ex bac pro Conducteur transport routier marchandises)
- Maintenance des véhicules option véhicules de transport routier (ex bac pro Maintenance des véhicules option B véhicules de transport routier)
- Maintenance des véhicules option véhicules légers (ex bac pro Maintenance des véhicules option A voitures particulières)

### Lycée des métiers de l'hôtellerie, de la restauration et de l'alimentation Jean-Baptiste-Siméon Chardin

32 boulevard d'Alsace  
BP 127

88407 GÉRARDMER

☎ 03 29 63 37 70

🌐 lyceehoteliergerardmer.fr/lycee

🏠 Internat fille-garçon

### 2<sup>NDE</sup> PRO FAMILLE DE MÉTIERS ①

- Métiers de l'alimentation
- Métiers de l'hôtellerie-restauration

### BAC PRO

- Boulanger-pâtissier
- Commercialisation et services en restauration
- Cuisine

## LA VÔGE-LES-BAINS

### Lycée des métiers des services : éco habitat et loisirs Le Chesnois

44 rue du Chesnois  
88240 LA VÔGE-LES-BAINS

☎ 03 29 66 67 80

🌐 lyc-chesnois.monbureaunumerique.fr

🏠 Internat fille-garçon

### CAP

- Maintenance des matériels option C matériels d'espaces verts

### 2<sup>NDE</sup> PRO FAMILLE DE MÉTIERS ①

- Métiers de la maintenance des matériels et des véhicules

### BAC PRO

- Maintenance des matériels option A matériels agricoles
- Maintenance des matériels option C matériels d'espaces verts
- Maintenance des véhicules option C motocycles

### SECTION PARTICULIÈRE

- Section européenne : allemand

## MIRECOURT

### Lycée agricole et forestier du Campus de Mirecourt

270 avenue du Maréchal de Lattre de Tassigny  
88500 MIRECOURT

☎ 03 29 37 80 30

🌐 campusdemirecourt.fr

🏠 Internat fille-garçon

### 2<sup>NDE</sup> PRO FAMILLE DE MÉTIERS ①

- Métiers de la nature - jardin - paysage - forêt
- Métiers des productions

### BAC PRO

- Agroéquipement
- Conduite et gestion de l'entreprise agricole polyculture élevage
- Forêt



## NEUFCHÂTEAU

### Lycée des métiers des arts de l'habitat et de l'ameublement Pierre et Marie Curie

Rue Victor Martin  
BP 269  
88307 NEUFCHÂTEAU  
☎ 03 29 95 21 21  
🌐 citescolaire-neufchateau.fr  
🏠 Internat d'excellence fille-garçon

#### CAP

- Ébéniste

#### 2<sup>NDE</sup> PRO FAMILLE DE MÉTIERS ①

- Métiers du pilotage et de la maintenance d'installations automatisées

#### BAC PRO

- Artisanat et métiers d'art option tapisserie d'ameublement
- Maintenance des systèmes de production connectés

## RAON-L'ÉTAPE

### Lycée professionnel Louis Geisler

3 rue de la belle orge  
88110 RAON-L'ÉTAPE  
☎ 03 29 42 90 90  
🌐 lyc-geisler.monbureaunumerique.fr  
🏠 Internat fille-garçon

#### CAP

- Équipier polyvalent du commerce
- Maçon
- Opérateur/opératrice logistique
- Peintre applicateur de revêtements

#### 2<sup>NDE</sup> PRO FAMILLE DE MÉTIERS ①

- Métiers de la construction durable, du bâtiment et des travaux publics
- Métiers de la gestion administrative, du transport et de la logistique
- Métiers de la relation client

#### BAC PRO

- Aménagement et finition du bâtiment
- Menuiserie aluminium-verre
- Métiers de la logistique (ex bac pro Logistique)
- Métiers du commerce et de la vente option A animation et gestion de l'espace commercial

#### SECTION PARTICULIÈRE

- Unité localisée pour l'inclusion scolaire

## REMIREMONT

### Lycée des métiers du bois André Malraux

13 rue de l'épinette  
BP 20160  
88200 REMIREMONT  
☎ 03 29 62 49 23  
🌐 lycee-andre-malraux-remiremont.eu  
🏠 Internat fille-garçon

#### 2<sup>NDE</sup> PRO FAMILLE DE MÉTIERS ①

- Métiers de l'agencement, de la menuiserie et de l'ameublement
- Métiers du pilotage et de la maintenance d'installations automatisées

#### BAC PRO

- Technicien constructeur bois
- Technicien de fabrication bois et matériaux associés
- Technicien de scierie
- Technicien menuisier-agenceur

#### SECTION PARTICULIÈRE

- Sections sportives : athlétisme, équitation, judo, VTT

### Lycée professionnel Camille Claudel

2 rue du parmont  
BP 70158  
88202 REMIREMONT  
☎ 03 29 62 04 84  
🌐 lyceecamilleclaudel.net  
🏠 Internat fille-garçon

#### CAP

- Commercialisation et services en hôtel-café-restaurant
- Cuisine
- Production et service en restaurations (rapide, collective, cafétéria)

#### 2<sup>NDE</sup> PRO FAMILLE DE MÉTIERS ①

- Métiers de la relation client

#### BAC PRO

- Métiers du commerce et de la vente option A animation et gestion de l'espace commercial
- Métiers et arts de la pierre

#### SECTIONS PARTICULIÈRES

- Sections sportives : athlétisme, judo, VTT
- Unité localisée pour l'inclusion scolaire



## SAINT-DIÉ-DES-VOSGES

### Lycée des métiers de l'ingénierie et des créations industrielles Georges Baumont

32 rue de l'orme  
88100 SAINT-DIÉ-DES-VOSGES  
☎ 03 29 53 57 57  
🌐 lyceebaumont.fr  
📍 Internat d'excellence fille-garçon

#### CAP

- Métallier

#### 2<sup>NDE</sup> PRO FAMILLE DE MÉTIERS ①

- Métiers de la réalisation d'ensembles mécaniques et industriels
- Métiers des transitions numérique et énergétique
- Métiers du pilotage et de la maintenance d'installations automatisées

#### BAC PRO

- Cybersécurité, informatique et réseaux, électronique
- Maintenance des systèmes de production connectés
- Métiers de l'électricité et de ses environnements connectés
- Technicien en chaudronnerie industrielle
- Technicien en réalisation de produits mécaniques option réalisation et suivi de productions

### Lycée professionnel Jean-Baptiste Jacques Augustin

20 rue du nouvel hôpital  
88100 SAINT-DIÉ-DES-VOSGES  
☎ 03 29 52 25 25  
🌐 lyc-augustin.monbureaunumerique.fr  
📍 Internat fille (possibilité d'hébergement pour les garçons au lycée des métiers Georges Baumont à Saint-Dié-des-Vosges)

#### CAP

- Agent accompagnant au grand âge

#### 2<sup>NDE</sup> PRO FAMILLE DE MÉTIERS ①

- Métiers de la gestion administrative, du transport et de la logistique
- Métiers de la relation client

#### BAC PRO

- Accompagnement, soins et services à la personne
- Assistance à la gestion des organisations et de leurs activités
- Métiers du commerce et de la vente option A animation et gestion de l'espace commercial
- Métiers du commerce et de la vente option B prospection clientèle et valorisation de l'offre commerciale

#### SECTION PARTICULIÈRE

- Unité localisée pour l'inclusion scolaire

## THAON-LÈS-VOSGES

### Lycée des métiers de la mode et des services à la personne Émile Gallé

5 rue Auguste Dedecker  
BP 80012  
88152 THAON-LÈS-VOSGES  
☎ 03 29 39 31 67  
🌐 lp-thaon.fr  
📍 Internat fille-garçon

#### BAC PRO

- Accompagnement, soins et services à la personne
- Animation-enfance et personnes âgées
- Métiers de la couture et de la confection (ex bac pro Métiers de la mode - vêtements)



# OÙ SE FORMER ?

## LES ÉTABLISSEMENTS PRIVÉS SOUS CONTRAT

Source des données : open data ONISEP - extraction du 15/09/25 (susceptible de modifications).

 Sont listées ici les 2<sup>ndes</sup> pro appartenant à une famille de métiers, mais des 2<sup>ndes</sup> pro (hors famille de métiers) existent pour tous les bacs pros mentionnés. Voir p. 22 et 23.

### 54 MEURTHE-ET-MOSELLE

#### ART-SUR-MEURTHE

##### Lycée des métiers du transport, de l'automobile et de la domotique Saint-Michel

Avenue Chartreuse de Bosserville  
54510 ART-SUR-MEURTHE  
☎ 03 83 33 40 00  
🌐 [lycee-saint-michel.fr](http://lycee-saint-michel.fr)  
🏠 Externat

##### CAP

- Conducteur routier de marchandises option livraisons de longue distance (ex CAP Conducteur routier marchandises)

##### 2<sup>NDE</sup> PRO FAMILLE DE MÉTIERS ⓘ

- Métiers de la maintenance des matériels et des véhicules
- Métiers de l'agencement, de la menuiserie et de l'ameublement
- Métiers des transitions numérique et énergétique

##### BAC PRO

- Conducteur routier de marchandises (ex bac pro Conducteur transport routier marchandises)
- Maintenance des véhicules option véhicules de transport routier (ex bac pro Maintenance des véhicules option B véhicules de transport routier)
- Maintenance des véhicules option véhicules légers (ex bac pro Maintenance des véhicules option A voitures particulières)
- Métiers de l'électricité et de ses environnements connectés
- Métiers du froid et des énergies renouvelables
- Technicien menuisier-agenceur

#### MONT-SAINT-MARTIN

##### Lycée professionnel Notre-Dame

1 rue du bois-le-prieur  
54350 MONT-SAINT-MARTIN  
☎ 03 82 23 19 36  
🌐 [lesrecollets.org](http://lesrecollets.org)  
🏠 Externat

##### 2<sup>NDE</sup> PRO FAMILLE DE MÉTIERS ⓘ

- Métiers de la gestion administrative, du transport et de la logistique
- Métiers de la relation client

##### BAC PRO

- Assistance à la gestion des organisations et de leurs activités
- Métiers du commerce et de la vente option A animation et gestion de l'espace commercial

#### NANCY

##### Lycée professionnel Claude Daunot

10 boulevard Clémenceau  
CS 35234  
54052 NANCY  
☎ 03 83 55 11 56  
🌐 [daunot-stleon9.fr/lycee-professionnel](http://daunot-stleon9.fr/lycee-professionnel)  
🏠 Externat

##### CAP

- Équipier polyvalent du commerce
- Métiers de la coiffure

##### 2<sup>NDE</sup> PRO FAMILLE DE MÉTIERS ⓘ

- Métiers de la relation client

##### BAC PRO

- Accompagnement, soins et services à la personne
- Animation-enfance et personnes âgées
- Métiers de l'accueil
- Métiers du commerce et de la vente option A animation et gestion de l'espace commercial
- Métiers du commerce et de la vente option B prospection clientèle et valorisation de l'offre commerciale





### Lycée professionnel Marie-Immaculée

33 avenue du Général Leclerc  
54000 NANCY  
☎ 03 83 56 14 03  
🌐 lpmarieimmaculeenancy.com  
🏠 Internat fille

#### CAP

- Accompagnant éducatif petite enfance
- Agent accompagnant au grand âge
- Production et service en restaurations (rapide, collective, cafétéria)

#### BAC PRO

- Accompagnement, soins et services à la personne
- Animation-enfance et personnes âgées

#### SECTION PARTICULIÈRE

- Unité localisée pour l'inclusion scolaire

### Lycée professionnel Pierre de Coubertin

5 rue du Président Robert Schuman  
54000 NANCY  
☎ 03 83 28 49 49  
🌐 lyceecoubertin.fr  
🏠 Externat

#### 2<sup>NDE</sup> PRO FAMILLE DE MÉTIERS ⓘ

- Métiers de la gestion administrative, du transport et de la logistique
- Métiers de la relation client
- Métiers des transitions numérique et énergétique

#### BAC PRO

- Assistance à la gestion des organisations et de leurs activités
- Cybersécurité, informatique et réseaux, électronique
- Métiers du commerce et de la vente option A animation et gestion de l'espace commercial
- Métiers du commerce et de la vente option B prospection clientèle et valorisation de l'offre commerciale

#### SECTIONS PARTICULIÈRES

- Classes sport-études : cyclisme, handball, volley-ball
- Sections sportives : basket, football, multiboxe, volley-ball

## TOUL

### Lycée professionnel Jean-Baptiste Vatelot

6 rue de la République  
BP 30061  
54203 TOUL  
☎ 03 83 65 20 40  
🌐 jbvatelot.org  
🏠 Externat

#### 2<sup>NDE</sup> PRO FAMILLE DE MÉTIERS ⓘ

- Métiers de la gestion administrative, du transport et de la logistique

#### BAC PRO

- Assistance à la gestion des organisations et de leurs activités
- Organisation de transport de marchandises

## 55 MEUSE

## BRAS-SUR-MEUSE

### Maison familiale rurale (MFR) - CFA

14 rue Raymond Poincaré  
55100 BRAS-SUR-MEUSE  
☎ 03 29 84 35 10  
🌐 mfr-bras.com  
🏠 Internat fille-garçon

#### BAC PRO

- Services aux personnes et animation dans les territoires (alternance sous statut scolaire)

## COMMERCY

### Institution Jeanne d'Arc

23 rue Poincaré  
55200 COMMERCY  
☎ 03 29 91 00 55  
🌐 lyc-jeanne-d-arc-commercy.monbureaunumerique.fr  
🏠 Internat fille-garçon

#### CAP

- Agent de sécurité

#### BAC PRO

- Métiers de la sécurité



### Maison familiale rurale (MFR) - CFA

Quartier Oudinot  
Zone de la Louvière  
55200 COMMERCY  
☎ 03 29 91 04 36  
🌐 mfr-commercy.com  
🏠 Internat fille-garçon

#### CAP AGRICOLE

- Services aux personnes et vente en espace rural (alternance sous statut scolaire)

#### BAC PRO

- Services aux personnes et animation dans les territoires (alternance sous statut scolaire)

## DAMVILLERS

### Maison familiale rurale (MFR) - CFA

4 avenue de Verdun  
55150 DAMVILLERS  
☎ 03 29 85 60 54  
🌐 mfr-damvillers.fr  
🏠 Internat fille-garçon

#### CAP AGRICOLE

- Services aux personnes et vente en espace rural (alternance sous statut scolaire)

#### 2<sup>NDE</sup> PRO FAMILLE DE MÉTIERS ①

- Métiers de la nature - jardin - paysage - forêt (alternance sous statut scolaire)

#### BAC PRO

- Gestion des milieux naturels et de la faune (alternance sous statut scolaire)

## LIGNY-EN-BARROIS

### Lycée professionnel Notre-Dame des Vertus

27 rue Leroux  
55500 LIGNY-EN-BARROIS  
☎ 03 29 78 41 04  
🌐 saintfrancoisligny.fr  
🏠 Internat fille-garçon

#### CAP

- Métiers de la coiffure

#### 2<sup>NDE</sup> PRO FAMILLE DE MÉTIERS ①

- Métiers de la beauté et du bien-être

#### BAC PRO

- Esthétique cosmétique parfumerie

## STENAY

### Maison familiale rurale (MFR) - CFA

4 rue des lilas  
55700 STENAY  
☎ 03 29 80 31 78  
🌐 mfr-stenay.fr  
🏠 Internat fille-garçon

#### CAP AGRICOLE

- Métiers de l'agriculture production animale : ruminants (alternance sous statut scolaire)

#### 2<sup>NDE</sup> PRO FAMILLE DE MÉTIERS ①

- Métiers du conseil-vente (alternance sous statut scolaire)
- Métiers des productions (alternance sous statut scolaire)

#### BAC PRO

- Conduite et gestion de l'entreprise agricole polyculture élevage (alternance sous statut scolaire)
- Technicien conseil vente en alimentation (produits alimentaires et boissons) (alternance sous statut scolaire)

## VERDUN

### Lycée professionnel Sainte-Anne La salle

14 rue Mautroté  
55100 VERDUN  
☎ 03 29 83 36 50  
🌐 sainte-anne.eu  
🏠 Internat fille-garçon

#### 2<sup>NDE</sup> PRO FAMILLE DE MÉTIERS ①

- Métiers de la relation client

#### BAC PRO

- Accompagnement, soins et services à la personne
- Animation-enfance et personnes âgées
- Métiers du commerce et de la vente option B prospection clientèle et valorisation de l'offre commerciale





## VIGNEULLES-LÈS-HATTONCHÂTEL

### Maison familiale rurale (MFR) - CFA

21 rue du château des quatre vents  
55210 VIGNEULLES-LÈS-HATTONCHÂTEL  
☎ 03 29 89 30 34  
🌐 mfr-vigneulles.com  
🏠 Internat fille-garçon

#### 2<sup>NDE</sup> PRO FAMILLE DE MÉTIERS ⓘ

- Métiers des productions (alternance sous statut scolaire)

#### BAC PRO

- Agroéquipement (alternance sous statut scolaire)
- Conduite et gestion de l'entreprise agricole grandes cultures (alternance sous statut scolaire)
- Conduite et gestion de l'entreprise agricole polyculture élevage (alternance sous statut scolaire)

57 MOSELLE

## ALGRANGE

### Lycée professionnel Saint-Vincent de Paul

4 rue Marie Douchet  
57440 ALGRANGE  
☎ 03 82 86 62 62  
🌐 vincentdepaul.net  
🏠 Externat (possibilité d'hébergement par convention avec deux internats de lycées à Thionville)

#### CAP

- Métiers de la coiffure
- Signalétique et décors graphiques

#### 2<sup>NDE</sup> PRO FAMILLE DE MÉTIERS ⓘ

- Métiers de la beauté et du bien-être
- Métiers de la relation client

#### BAC PRO

- Accompagnement, soins et services à la personne
- Artisanat et métiers d'art option communication visuelle plurimédia
- Esthétique cosmétique parfumerie
- Métiers de la coiffure
- Métiers du commerce et de la vente option A animation et gestion de l'espace commercial

## BOULAY-MOSELLE

### Lycée professionnel Inter-entreprises

2B rue des Huiliers  
57220 BOULAY-MOSELLE  
☎ 03 87 79 21 76  
🌐 lp-interentreprises.com  
🏠 Externat

#### CAP

- Électricien
- Métallier

#### 2<sup>NDE</sup> PRO FAMILLE DE MÉTIERS ⓘ

- Métiers de la réalisation d'ensembles mécaniques et industriels
- Métiers du pilotage et de la maintenance d'installations automatisées

#### BAC PRO

- Maintenance des systèmes de production connectés
- Technicien en réalisation de produits mécaniques option réalisation et suivi de productions

## BOUZONVILLE

### Lycée professionnel Antoine Gapp (site de Bouzonville)

2 place du marché  
57320 BOUZONVILLE  
☎ 03 87 78 24 03  
🌐 es-antoinegapp.fr/la-providence-bouzonville  
🏠 Internat fille

#### 2<sup>NDE</sup> PRO FAMILLE DE MÉTIERS ⓘ

- Métiers de la relation client

#### BAC PRO

- Accompagnement, soins et services à la personne
- Métiers du commerce et de la vente option A animation et gestion de l'espace commercial
- Métiers du commerce et de la vente option B prospection clientèle et valorisation de l'offre commerciale

#### SECTION PARTICULIÈRE

- Sections sportives : football, handball, judo

CHOISIR SA VOIE

LA VOIE PROFESSIONNELLE



L'APPRENTISSAGE



LES VOIES GÉNÉRALE ET TECHNOLOGIQUE



SE FORMER AUTREMENT

SITUATION DE HANDICAP ET BESOINS ÉDUCATIFS PARTICULIERS

GUIDE PRATIQUE



## DIEUZE

### Lycée professionnel La Providence

1 rue des Frères Mesguin  
57260 DIEUZE  
☎ 03 87 86 04 86  
🌐 la-providence-dieuze.com  
🏠 Internat fille

#### CAP

- Métiers de la coiffure
- Production et service en restaurations (rapide, collective, cafétéria)

#### 2<sup>NDE</sup> PRO FAMILLE DE MÉTIERS ①

- Métiers de la beauté et du bien-être
- Métiers de la relation client
- Métiers de l'hôtellerie-restauration

#### BAC PRO

- Accompagnement, soins et services à la personne
- Commercialisation et services en restauration
- Cuisine
- Esthétique cosmétique parfumerie
- Métiers de la coiffure
- Métiers du commerce et de la vente option A animation et gestion de l'espace commercial

## FAULQUEMONT

### Annexe du lycée professionnel Inter-entreprises

1 allée René Cassin  
57380 FAULQUEMONT  
☎ 03 87 90 78 80  
🌐 lp-interentreprises.com  
🏠 Externat

#### 2<sup>NDE</sup> PRO FAMILLE DE MÉTIERS ①

- Métiers de la réalisation d'ensembles mécaniques et industriels

#### BAC PRO

- Technicien en chaudronnerie industrielle

## FORBACH

### Lycée professionnel Antoine Gapp (site de Forbach)

2 avenue du Général Passaga  
57600 FORBACH  
☎ 03 87 85 45 23  
🌐 es-antoinegapp.fr/forbach  
🏠 Externat

#### 2<sup>NDE</sup> PRO FAMILLE DE MÉTIERS ①

- Métiers de la relation client

#### BAC PRO

- Métiers du commerce et de la vente option A animation et gestion de l'espace commercial

## FREYMING-MERLEBACH

### Annexe du lycée professionnel La Providence de Dieuze

10 rue de l'Abbé Heydel  
57800 FREYMING-MERLEBACH  
☎ 03 87 86 04 86  
🌐 la-providence-dieuze.com  
🏠 Externat

#### CAP

- Métiers de la coiffure

## METZ

### Annexe du lycée professionnel La Providence de Dieuze

3 rue Goussaud  
57000 METZ  
☎ 03 87 86 04 86  
🌐 la-providence-dieuze.com  
🏠 Externat (possibilité d'hébergement pour les filles à l'Ensemble scolaire Saint-Etienne, site La Miséricorde à Metz)

#### CAP

- Métiers de la coiffure





## Ensemble scolaire Saint-Étienne - site Anne de Méjanès

3 rue Goussaud  
57000 METZ

☎ 03 87 30 13 85

🌐 saint-etienne-metz.fr

🏠 Externat (possibilité d'hébergement pour les filles à l'Ensemble scolaire Saint-Etienne, site La Miséricorde à Metz)

### 2<sup>NDE</sup> PRO FAMILLE DE MÉTIERS ⓘ

- Métiers de la gestion administrative, du transport et de la logistique
- Métiers de la relation client
- Métiers des études et de la modélisation numérique du bâtiment

### BAC PRO

- Accompagnement, soins et services à la personne
- Animation-enfance et personnes âgées
- Assistance à la gestion des organisations et de leurs activités
- Métiers du commerce et de la vente option A animation et gestion de l'espace commercial
- Métiers du commerce et de la vente option B prospection clientèle et valorisation de l'offre commerciale
- Technicien d'études du bâtiment option B assistant en architecture

### SECTION PARTICULIÈRE

- Classe sport-études : football

## OTTANGE

### Lycée des métiers de l'optique Saint-André

1 rue de l'église  
57840 OTTANGE

☎ 03 82 50 57 55

🌐 st-andre.org

🏠 Internat fille-garçon

### CAP

- Commercialisation et services en hôtel-café-restaurant
- Cuisine

### 2<sup>NDE</sup> PRO FAMILLE DE MÉTIERS ⓘ

- Métiers de l'alimentation
- Métiers de l'hôtellerie-restauration

### BAC PRO

- Boulanger-pâtissier
- Commercialisation et services en restauration
- Cuisine
- Optique lunetterie

### SECTION PARTICULIÈRE

- Unité localisée pour l'inclusion scolaire

## SAINT-AVOLD

### Lycée professionnel Sainte-Chrétienne La Salle

1 passage du pensionnat  
57500 SAINT-AVOLD

☎ 03 87 92 07 77

🌐 stechretiennelasallestavold.fr

🏠 Externat

### 2<sup>NDE</sup> PRO FAMILLE DE MÉTIERS ⓘ

- Métiers de la gestion administrative, du transport et de la logistique

### BAC PRO

- Accompagnement, soins et services à la personne
- Assistance à la gestion des organisations et de leurs activités

## SARREBOURG

### Lycée professionnel Sainte-Marie

21 avenue Général de Gaulle  
57400 SARREBOURG

☎ 03 87 23 70 70

🌐 saintmariesarrebourg.com

🏠 Externat

### CAP

- Agent de sécurité

### 2<sup>NDE</sup> PRO FAMILLE DE MÉTIERS ⓘ

- Métiers de la relation client

### BAC PRO

- Animation-enfance et personnes âgées
- Métiers de la sécurité
- Métiers du commerce et de la vente option B prospection clientèle et valorisation de l'offre commerciale

## THONVILLE

### Lycée professionnel Notre-Dame de la Providence

22 place Notre-Dame  
CS 30324

57126 THIONVILLE

☎ 03 82 82 48 20

🌐 la-pro.fr

🏠 Externat

### 2<sup>NDE</sup> PRO FAMILLE DE MÉTIERS ⓘ

- Métiers de la gestion administrative, du transport et de la logistique

### BAC PRO

- Assistance à la gestion des organisations et de leurs activités

## BRUYÈRES

**Lycée professionnel Jeanne d'Arc**

1 avenue Chanzy  
88600 BRUYÈRES  
☎ 03 29 50 51 42  
🌐 institutionjeannedarc.net  
🏠 Externat

**CAP**

- Agent de sécurité

**BAC PRO**

- Métiers de la sécurité

## BULGNÉVILLE

**Maison familiale rurale (MFR) de la Plaine des Vosges - CFA**

178 rue des récollets  
88140 BULGNÉVILLE  
☎ 03 29 09 11 24  
🌐 mfr-bulgneville.com  
🏠 Internat fille-garçon

**CAP AGRICOLE**

- Métiers de l'agriculture production animale : ruminants (alternance sous statut scolaire)
- Services aux personnes et vente en espace rural (alternance sous statut scolaire)

**2<sup>NDE</sup> PRO FAMILLE DE MÉTIERS** ⓘ

- Métiers des productions (alternance sous statut scolaire)

**BAC PRO**

- Conduite et gestion de l'entreprise agricole polyculture élevage (alternance sous statut scolaire)

## ÉPINAL

**Ensemble scolaire Notre-Dame - Saint-Joseph**

23 rue Thiers  
88000 ÉPINAL  
☎ 03 29 64 43 43  
🌐 esepinal.fr  
🏠 Internat fille-garçon

**CAP**

- Commercialisation et services en hôtel-café-restaurant
- Cuisine

**2<sup>NDE</sup> PRO FAMILLE DE MÉTIERS** ⓘ

- Métiers de la gestion administrative, du transport et de la logistique
- Métiers de l'hôtellerie-restauration

**BAC PRO**

- Assistance à la gestion des organisations et de leurs activités
- Commercialisation et services en restauration
- Cuisine

**SECTION PARTICULIÈRE**

- Unité localisée pour l'inclusion scolaire

## GUGNÉCOURT

**Maison familiale rurale (MFR) - CFA**

265 grande rue  
88600 GUGNÉCOURT  
☎ 03 29 65 72 43  
🌐 mfr-cfr-gugnecourt.fr  
🏠 Internat fille-garçon

**2<sup>NDE</sup> PRO FAMILLE DE MÉTIERS** ⓘ

- Métiers des productions (alternance sous statut scolaire)

**BAC PRO**

- Conduite et gestion de l'entreprise agricole polyculture élevage (alternance sous statut scolaire)

## HADOL

**Maison familiale rurale (MFR) - CFA**

29 rue de l'église  
88220 HADOL  
☎ 03 29 32 53 11  
🌐 mfr-hadol.fr  
🏠 Internat fille-garçon

**BAC PRO**

- Services aux personnes et animation dans les territoires (alternance sous statut scolaire)





## HAROL

### Lycée d'enseignement agricole privé La Providence

684 rue de la mairie  
88270 HAROL  
☎ 03 29 66 84 23  
🌐 leap-harol.fr  
🏠 Internat fille-garçon

#### **CAP AGRICOLE**

- Palefrenier soigneur
- Services aux personnes et vente en espace rural

#### **BAC PRO**

- Services aux personnes et animation dans les territoires

## NEUFCHÂTEAU

### Lycée professionnel Jeanne d'Arc

1 avenue de Herringen  
88300 NEUFCHÂTEAU  
☎ 03 29 94 03 20  
🌐 lyc-jeanne-d-arc-neufchateau.  
monbureaunumerique.fr  
🏠 Internat fille

#### **BAC PRO**

- Accompagnement, soins et services à la personne

## PROVENCHÈRES-ET-COLROY

### Maison familiale rurale (MFR) de Saint-Dié - La porte d'Alsace - CFA

4 le nouveau Sâales  
88490 PROVENCHÈRES-ET-COLROY  
☎ 03 88 95 04 50  
🌐 mfrsaintdie.fr  
🏠 Internat fille-garçon

#### **CAP AGRICOLE**

- Services aux personnes et vente en espace rural  
(alternance sous statut scolaire)

#### **BAC PRO**

- Services aux personnes et animation dans les territoires  
(alternance sous statut scolaire)

## RAMONCHAMP

### Maison familiale rurale (MFR) - CFA Les quatre vents

3 rue d'Alsace  
88160 RAMONCHAMP  
☎ 03 29 25 02 06  
🌐 mfr4vents.fr  
🏠 Internat fille-garçon

#### **CAP AGRICOLE**

- Métiers de l'agriculture production animale : ruminants  
(alternance sous statut scolaire)

#### **2<sup>NDE</sup> PRO FAMILLE DE MÉTIERS** ⓘ

- Métiers des productions (alternance sous statut scolaire)

#### **BAC PRO**

- Conduite et gestion de l'entreprise hippique (alternance  
sous statut scolaire)

## REMIREMONT

### Ensemble scolaire Jeanne d'Arc - Saint-Joseph

6 rue du canton  
BP 20045  
88202 REMIREMONT  
☎ 03 29 62 23 73  
🌐 jastjo.fr  
🏠 Internat fille-garçon

#### **CAP**

- Opérateur/opératrice logistique

#### **2<sup>NDE</sup> PRO FAMILLE DE MÉTIERS** ⓘ

- Métiers de la relation client

#### **BAC PRO**

- Accompagnement, soins et services à la personne
- Métiers du commerce et de la vente option B prospection  
clientèle et valorisation de l'offre commerciale

#### **SECTIONS PARTICULIÈRES**

- Section européenne : espagnol
- Unité localisée pour l'inclusion scolaire



## ROVILLE-AUX-CHÊNES

### École d'horticulture et du paysage

3 rue du stade  
88700 ROVILLE-AUX-CHÊNES  
☎ 03 29 65 11 04  
🌐 roville.fr  
🏠 Internat fille-garçon

#### CAP

- Fleuriste

#### CAP AGRICOLE

- Jardinier paysagiste
- Métiers de l'agriculture production végétale : horticulture

#### 2<sup>NDE</sup> PRO FAMILLE DE MÉTIERS ①

- Métiers du conseil-vente
- Métiers de la nature - jardin - paysage - forêt
- Métiers des productions

#### BAC PRO

- Aménagements paysagers
- Conduite de productions horticoles (arbres, arbustes, fruits, fleurs, légumes)
- Gestion des milieux naturels et de la faune
- Technicien conseil vente en animalerie

## SAINT-DIÉ-DES-VOSGES

### Lycée professionnel Notre-Dame de la Providence

14 rue Pasteur  
88100 SAINT-DIÉ-DES-VOSGES  
☎ 03 29 56 17 77  
🌐 institutionlaprovidence.fr/  
🏠 Externat (possibilité d'hébergement au lycée Beau Jardin à Saint-Dié-des-Vosges)

#### 2<sup>NDE</sup> PRO FAMILLE DE MÉTIERS ①

- Métiers des industries graphiques et de la communication

#### BAC PRO

- Photographie
- Réalisation de produits imprimés et plurimédia option A productions graphiques

#### SECTION PARTICULIÈRE

- Unité localisée pour l'inclusion scolaire

## SAULXURES-SUR-MOSELLOTTE

### Maison familiale rurale (MFR) - CFA

29 chemin du bois Lasau  
88290 SAULXURES-SUR-MOSELLOTTE  
☎ 03 29 24 60 59  
🌐 mfrsaulxures.fr  
🏠 Internat fille-garçon

#### CAP AGRICOLE

- Services aux personnes et vente en espace rural (alternance sous statut scolaire)

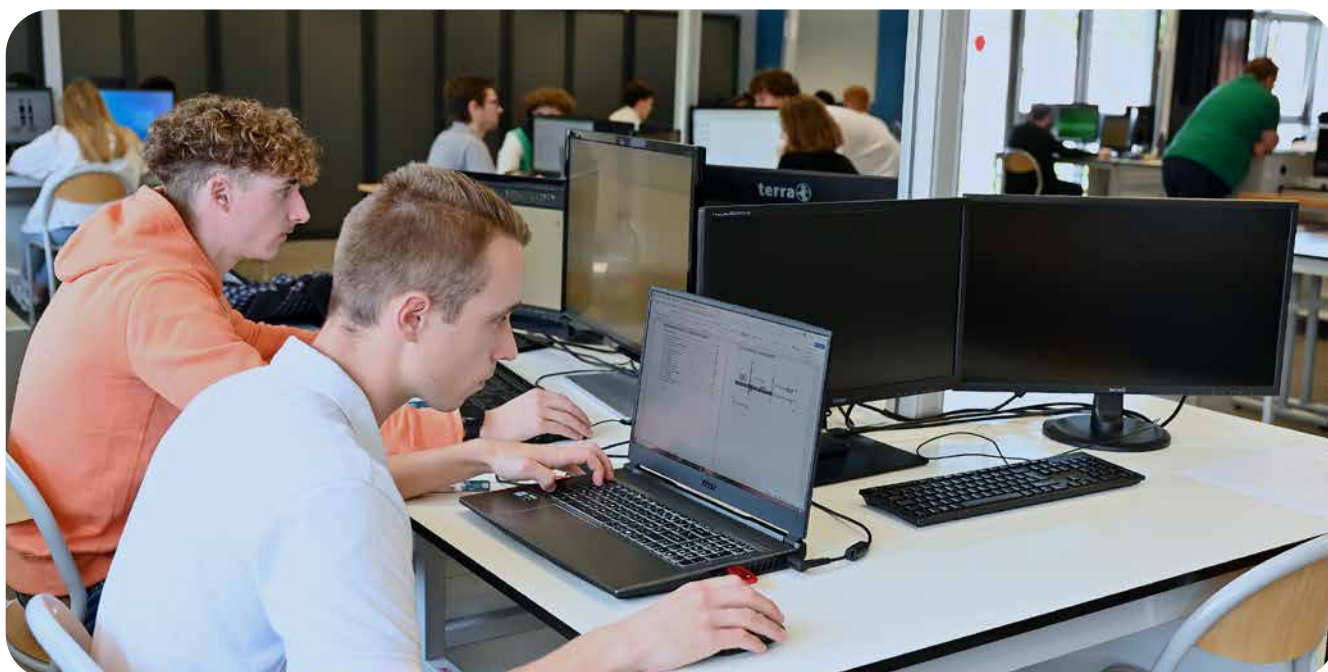



# OÙ SE FORMER ?

## LES ÉTABLISSEMENTS PRIVÉS HORS CONTRAT

Source des données : open data ONISEP - extraction du 15/09/2025 (susceptible de modifications).

### 54 MEURTHE-ET-MOSELLE

#### LONGWY

##### Institut Supérieur de Décoration

12 rue du Tivoli  
54400 LONGWY  
☎ 03 82 25 51 19  
🌐 ecole-isd.fr  
📍 Externat (possibilité d'internat au lycée polyvalent Alfred Mézières à Longwy)

##### CAP

- Arts et techniques de la bijouterie - joaillerie option bijouterie - joaillerie (CAP en 3 ans)

#### NANCY

##### École Terrade Nancy

11 rue du Pont Mouja  
54000 NANCY  
☎ 03 83 28 34 22  
🌐 ecoleterrade.com/ecoles/grand-est/nancy/campus-nancy  
📍 Externat

##### CAP

- Esthétique cosmétique parfumerie
- Métiers de la coiffure

##### BAC PRO

- Esthétique cosmétique parfumerie

### 57 MOSELLE

#### HAGONDANGE

##### Centre artistique et technique de l'esthétique et de la coiffure (CATEC)

23 rue de la gare  
57300 HAGONDANGE  
☎ 03 87 77 77 80  
🌐 catec-formation.com  
📍 Externat

##### CAP

- Esthétique cosmétique parfumerie
- Métiers de la coiffure

#### METZ

##### École d'esthétique et de coiffure Guichard Gaspard

9 rue Ausone  
57000 METZ  
☎ 03 87 55 96 66  
🌐 ecole-guichard.fr  
📍 Externat

##### CAP

- Esthétique cosmétique parfumerie
- Métiers de la coiffure

##### BAC PRO

- Esthétique cosmétique parfumerie
- Métiers de la coiffure

#### THONVILLE

##### Institut supérieur de formation esthétique et coiffure (ISFEC)

9 rue des frères  
57100 THIONVILLE  
☎ 03 82 34 05 50  
🌐 isfec.fr  
📍 Externat

##### CAP

- Esthétique cosmétique parfumerie
- Métiers de la coiffure

##### BAC PRO

- Esthétique cosmétique parfumerie
- Métiers de la coiffure



# L'APPRENTISSAGE

À la fin de la classe de 3<sup>e</sup>, de nombreux élèves s'interrogent sur leur avenir : poursuivre au lycée général ou technologique, s'orienter vers un lycée professionnel...

Parmi toutes les possibilités, l'apprentissage. Voie souvent méconnue, parfois entourée d'idées reçues, mais qui offre de réelles opportunités pour construire son avenir.

## QU'EST-CE QUE L'APPRENTISSAGE ?

L'apprentissage est une **formation en alternance** : le temps de formation est partagé entre un **centre de formation d'apprentis (CFA)** et une **entreprise**.

L'élève en apprentissage, appelé **apprenti**, signe un **contrat de travail** avec une entreprise. Il devient alors **salaarié** tout en poursuivant sa formation. L'entreprise s'engage à lui confier des tâches formatrices et à assurer son encadrement par un maître d'apprentissage. En parallèle, le CFA dispense les enseignements généraux et professionnels nécessaires à la préparation du diplôme.

L'apprentissage est accessible à partir de **15 ans**, dès lors que la scolarité au collège est terminée. Cette voie permet de préparer des diplômes allant du **CAP** au **Bac professionnel**, et même jusqu'au **BTS** ou à la **licence professionnelle** pour ceux qui souhaitent poursuivre ensuite.

## LES ATOUTS DE L'APPRENTISSAGE

### Une autre manière d'apprendre

L'apprentissage s'adresse particulièrement à celles et ceux qui préfèrent **apprendre en pratiquant**. En entreprise, l'apprenti découvre concrètement le métier, ses gestes, ses outils et son environnement professionnel. Les périodes passées au CFA permettent ensuite de relier la pratique aux notions théoriques. Cette alternance favorise une meilleure compréhension et rend la formation plus concrète.

### Une formation rémunérée

L'apprentissage est également un **contrat de travail** : l'apprenti perçoit une **rémunération mensuelle**, calculée en pourcentage du salaire minimum interprofessionnel de croissance (SMIC) et variant selon l'âge et l'année de formation. Cette rémunération apporte une forme d'autonomie financière et valorise l'investissement personnel.

**POUR EN SAVOIR +**  
Contrat d'apprentissage 

### Une insertion professionnelle facilitée

Les diplômés issus de l'apprentissage connaissent un **taux d'emploi élevé**. Leur expérience en entreprise constitue un atout majeur lors de la recherche d'emploi. Ils maîtrisent déjà les compétences techniques de leur futur métier, connaissent le fonctionnement d'une organisation et ont acquis une expérience professionnelle réelle.

De nombreuses entreprises recrutent directement leurs apprentis à l'issue de leur formation, ce qui facilite une **insertion rapide et durable** dans le monde du travail.

## DES SECTEURS D'ACTIVITÉ TRÈS VARIÉS

L'apprentissage ne se limite plus aux seuls métiers manuels ou artisanaux. Il est aujourd'hui présent dans **presque tous les secteurs** : agriculture, commerce et vente, industrie, hôtellerie-restauration, soin et social, numérique...

Cette diversité permet à chaque jeune de trouver une formation en lien avec ses centres d'intérêt et ses capacités.

**POUR EN SAVOIR +**  
Après la 3<sup>e</sup>, je m'informe sur les diplômes professionnels 

## LES QUALITÉS NÉCESSAIRES POUR RÉUSSIR

S'engager dans l'apprentissage demande **motivation, rigueur et sens des responsabilités**. L'apprenti doit s'adapter à un rythme particulier : il alterne entre les cours au CFA et les périodes de travail en entreprise.

Il doit respecter les horaires, les consignes et les règles du monde professionnel. La ponctualité, l'esprit d'équipe et la volonté d'apprendre sont des qualités essentielles pour réussir dans cette voie.

Au fil du temps, l'apprentissage permet de développer la **maturité, l'autonomie** et la confiance en soi, autant de compétences utiles pour la vie professionnelle.



## TROUVER UNE ENTREPRISE D'ACCUEIL

La recherche d'une entreprise constitue une étape importante. Plusieurs structures peuvent accompagner les candidats à l'apprentissage :

- les **centres de formation d'apprentis (CFA)** disposent souvent d'un réseau d'entreprises partenaires.
- les **collèges, missions locales et France Travail** peuvent fournir des contacts et des conseils.
- les **salons et forums de l'orientation** permettent de rencontrer directement des recruteurs.

Pour postuler, il est nécessaire de préparer un **curriculum vitae (CV)** et une **lettre de motivation**, adaptés au métier visé. Les démarches peuvent inclure des candidatures spontanées ou des entretiens. L'entourage reste également un moyen efficace de trouver une entreprise d'accueil.

## UNE VOIE OUVERTE VERS L'AVENIR

Choisir l'apprentissage ne signifie pas renoncer aux études. Cette voie permet au contraire de **progresser étape par étape** : après un CAP, il est possible de poursuivre vers un **bac professionnel**, puis un **BTS** ou une **licence professionnelle**.

L'apprentissage offre ainsi une **formation complète**, mêlant compétences pratiques et connaissances théoriques, et constitue une véritable **porte d'entrée vers l'emploi ou la poursuite d'études**.

### EN BREF

L'apprentissage est une **voie de réussite concrète et valorisante**.

Il permet d'obtenir un diplôme tout en acquérant une expérience professionnelle solide. C'est une solution adaptée à celles et ceux qui souhaitent se former différemment, découvrir le monde du travail et construire progressivement leur projet professionnel.

Qu'il s'agisse d'un premier pas vers la vie active ou d'une étape dans un parcours plus long, l'apprentissage représente une **opportunité réelle d'épanouissement et d'insertion** pour les jeunes à la sortie du collège.

## CHIFFRES CLÉS EN GRAND EST



En 2024, la région Grand Est compte **71 600 apprentis** (tous niveaux confondus).<sup>1</sup>



**41%** des apprentis sont des **femmes**.<sup>1</sup>



Sur les 71 600 apprentis, **22% sont en CAP**, **9% en Bac pro** et **20% en BTS** (soit un total de 36 840 apprentis).<sup>1</sup>



**68%** des apprentis sont **en emploi** **6 mois après** l'obtention de leur diplôme.<sup>2</sup>

### POUR ALLER + LOIN

- La bonne alternance
- 1 jeune 1 solution





# OÙ SE FORMER ?

## LES ÉTABLISSEMENTS DE FORMATION PAR APPRENTISSAGE

Source des données : CARIF Grand Est - extraction du 24/11/2025. L'offre de formation présentée peut encore évoluer. Renseignez-vous auprès des établissements.

Les élèves peuvent avoir la possibilité de signer un contrat d'apprentissage en cours de cycle de formation. Le cas échéant, l'élève change de statut et devient apprenti. Renseignez-vous auprès de votre établissement.

### 54 MEURTHE-ET-MOSELLE

#### ART-SUR-MEURTHE

##### CFA Saint Michel Bosserville

Avenue de la Chartreuse  
54510 ART-SUR-MEURTHE  
☎ 03 83 33 40 00  
🌐 [lycee-saint-michel.fr/apprentissage](http://lycee-saint-michel.fr/apprentissage)

##### CAP

- Conducteur routier de marchandises option livraisons longue distance (ex CAP Conducteur routier marchandises)
- Interventions en maintenance technique des bâtiments

##### BAC PRO

- Aménagements paysagers
- Conducteur routier de marchandises (ex bac pro Conducteur transport routier marchandises)
- Maintenance des véhicules option véhicules de transport routier (ex bac pro Maintenance des véhicules option B véhicules de transport routier)
- Maintenance des véhicules option véhicules légers (ex bac pro Maintenance des véhicules option A voitures particulières)
- Métiers de l'électricité et de ses environnements connectés
- Métiers du froid et des énergies renouvelables
- Technicien menuisier agencier

#### JARNY

##### UFA Jean Zay

2 rue de la tuilerie  
54800 JARNY  
☎ 03 82 46 53 77  
🌐 [ufajeanzay.fr](http://ufajeanzay.fr)

##### CAP

- Équipier polyvalent du commerce
- Maintenance des véhicules option véhicules légers (ex CAP Maintenance des véhicules option A voitures particulières)
- Métiers de la coiffure

##### BAC PRO

- Aéronautique option avionique (en 2 ans après la classe de 2<sup>nd</sup>e en voie scolaire)
- Aéronautique option systèmes (en 2 ans après la classe de 2<sup>nd</sup>e en voie scolaire)
- Cybersécurité, informatique et réseaux, électronique (en 2 ans après la classe de 2<sup>nd</sup>e en voie scolaire)
- Interventions sur le patrimoine bâti option C couverture (en 2 ans après la classe de 2<sup>nd</sup>e en voie scolaire)
- Métiers de l'électricité et de ses environnements connectés (en 2 ans après la classe de 2<sup>nd</sup>e en voie scolaire)

#### JARVILLE-LA-MALGRANGE

##### AFTRAL - CFA Transport et logistique

Avenue du Général de Gaulle  
54140 JARVILLE-LA-MALGRANGE  
☎ 08 09 90 89 08  
🌐 [maformation-monavenir.aftral.com](http://maformation-monavenir.aftral.com)

##### CAP

- Déménageur sur véhicule utilitaire léger

##### BAC PRO

- Métiers de la logistique (ex bac pro Logistique)
- Organisation de transport de marchandises

##### Les Compagnons du devoir et du tour de France

6 avenue du Général de Gaulle  
54140 JARVILLE-LA-MALGRANGE  
☎ 03 83 57 81 10  
🌐 [compagnons-du-devoir.com/les-maisons/la-maison-de-jarville-la-malgrange-nancy](http://compagnons-du-devoir.com/les-maisons/la-maison-de-jarville-la-malgrange-nancy)

##### CAP

- Charpentier bois
- Couvreur
- Maçon
- Menuisier fabricant

##### BAC PRO

- Installateur en chauffage, climatisation et énergies renouvelables



## LAXOU

### CCI Formation EESC (Antenne de Laxou)

14 rue du Mouzon  
54520 LAXOU  
☎ 03 83 95 36 00  
🌐 cciformation-eesc.fr

#### CAP

- Commercialisation et services en hôtel-café-restaurant
- Cuisine
- Équipier polyvalent du commerce

## LONGWY

### Lycée professionnel Darche

2 rue Vauban  
54400 LONGWY  
☎ 03 82 23 39 13  
🌐 lycee-darche.fr

#### CAP

- Cuisine

## MALZÉVILLE

### CFA-CFPPA de Meurthe-et-Moselle (Site de Pixérécourt)

Domaine de Pixérécourt  
54200 MALZÉVILLE  
☎ 03 83 18 12 12  
🌐 pixerecourt.fr

#### CAP AGRICOLE

- Métiers de l'agriculture production animale : ruminants
- Métiers de l'agriculture production végétale : grandes cultures

#### BAC PRO

- Conduite et gestion de l'entreprise agricole polyculture élevage

## MAXÉVILLE

### Pôle Formation UIMM Lorraine (Site de Maxéville)

10 rue Alfred Kastler  
54320 MAXÉVILLE  
☎ 03 83 95 35 32  
🌐 formation-industries-lorraine.com

#### BAC PRO

- Maintenance des systèmes de production connectés
- Métiers de l'électricité et de ses environnements connectés
- Technicien en chaudronnerie industrielle
- Technicien et réalisation de produits mécaniques option réalisation et suivi de productions

## NANCY

### Centre de formation Claude Daunot

10 boulevard Georges Clémenceau  
CS 35234  
54052 NANCY  
☎ 03 83 55 11 56  
🌐 daunot-stleon9.fr/centre-de-formation

#### CAP

- Métiers de la coiffure





### Centre de formation de l'industrie hôtelière - CFMIH 54

24 rue Henri Bazin  
54000 NANCY  
☎ 03 83 35 97 40  
🌐 cfmih54.fr

### Lycée des métiers Paul-Louis Cyfflé

1 rue Cyfflé  
CS 55236  
54052 NANCY Cedex  
☎ 03 83 35 11 87  
🌐 lyc-cyffle.monbureaunumerique.fr

#### CAP

- Commercialisation et services en hôtel-café-restaurant
- Cuisine
- Production et service en restaurations (rapide, collective, cafétéria)

#### CAP

- Accompagnant éducatif petite enfance

### Chambre de Métiers et de l'Artisanat Grand Est (CMA Grand Est)

Rue Léonard de Vinci  
54000 NANCY  
☎ 03 83 96 52 50  
🌐 cma-alsace-moselle-grandest.fr

### UFA du lycée des métiers de la gestion d'énergie et des process Jean Prouvé

53 rue de Bonsecours  
54000 NANCY  
☎ 03 83 37 99 45  
🌐 sites.ac-nancy-metz.fr/lyc-jean-prouve-nancy/les-  
formations-de-l-ufa

#### CAP

- Carrossier automobile
- Maintenance des véhicules option véhicules légers (ex CAP Maintenance des véhicules option A voitures particulières)

#### BAC PRO

- Maintenance des véhicules option véhicules légers (ex bac pro Maintenance des véhicules option A voitures particulières)

## PONT-À-MOUSSON

### BTP CFA Meurthe-et-Moselle/Meuse

Rue Nicolas Pierson  
ZAC du Breuil  
54700 PONT-À-MOUSSON  
☎ 03 83 81 65 65  
🌐 btpcfa-grandest.fr

#### CAP

- Carreleur mosaïste
- Constructeur d'ouvrages en béton armé
- Électricien
- Interventions en maintenance technique des bâtiments
- Maçon
- Menuisier aluminium-verre
- Menuisier fabricant
- Menuisier installateur
- Métallier
- Métiers du plâtre et de l'isolation
- Monteur en installations sanitaires
- Monteur en installations thermiques
- Peintre applicateur de revêtements

#### CAP

- Accompagnant éducatif petite enfance
- Boucher
- Boulanger
- Charcuterie-traiteur
- Chocolaterie-confiserie
- Équipier polyvalent du commerce
- Esthétique cosmétique parfumerie
- Métiers de la coiffure
- Pâtissier

### École Terrade Grand Est - Site de Nancy

11 rue du pont Mouja  
54000 NANCY  
☎ 03 83 28 34 22  
🌐 ecoleterrade.com

#### CAP

- Esthétique cosmétique parfumerie
- Métiers de la coiffure

#### BAC PRO

- Esthétique, cosmétique, parfumerie
- Métiers de la coiffure



## VANNES-LE-CHÂTEL

### CFA Arts et techniques du verre (CERFAV)

4 rue de la liberté  
54112 VANNES-LE-CHÂTEL  
☎ 03 83 25 49 90  
🌐 cerfav.fr

#### CAP

- Arts du verre et du cristal
- Arts et techniques du verre option décorateur sur verre
- Arts et techniques du verre option vitrailliste
- Souffleur de verre option verrerie scientifique

55 MEUSE

## BAR-LE-DUC

### CFA EPL AGRO de la Meuse

Technopôle Philippe de Vilmorin  
55000 BAR-LE-DUC  
☎ 03 29 79 64 83  
🌐 eplagro55.fr

#### CAP AGRICOLE

- Métiers de l'agriculture production animale : ruminants
- Métiers de l'agriculture production végétale : grandes cultures
- Travaux forestiers

#### BAC PRO

- Conduite et gestion de l'entreprise agricole grandes cultures
- Conduite et gestion de l'entreprise agricole polyculture élevage

### CFA européen Louis Prioux - AFPROM

4 rue Antoine Durenne  
BP 50259  
55006 BAR-LE-DUC  
☎ 03 29 79 47 13  
🌐 cfa-europeen-louis-prioux.fr

#### CAP

- Boucher
- Boulanger
- Carrossier automobile
- Charcuterie-traiteur
- Commercialisation et services en hôtel-café-restaurant
- Cuisine

- Équipier polyvalent du commerce
- Maintenance des véhicules option véhicules de transport routier (ex CAP Maintenance des véhicules option B véhicules de transport routier)
- Maintenance des véhicules option véhicules légers (ex CAP Maintenance des véhicules option A voitures particulières)
- Métiers de la coiffure
- Pâtissier
- Peintre automobile
- Production et service en restaurations (rapide, collective, cafétéria)

### Lycée professionnel Émile Zola

5 rue d'Anjou  
55000 BAR-LE-DUC  
☎ 03 29 45 10 88  
🌐 lyc-zola.monbureaunumerique.fr

#### CAP

- Équipier polyvalent du commerce

#### BAC PRO

- Métiers de l'accueil
- Métiers du commerce et de la vente option B prospection clientèle et valorisation de l'offre commerciale

### Lycée professionnel Ligier Richier

3 rue Jean Bernard  
BP 10545  
55013 BAR-LE-DUC  
☎ 03 29 79 09 14  
🌐 lyc-richier.monbureaunumerique.fr

#### CAP

- Interventions en maintenance technique des bâtiments

#### BAC PRO

- Cybersécurité, informatique et réseaux, électronique
- Métiers de l'électricité et de ses environnements connectés
- Technicien en chaudronnerie industrielle

### Pôle Formation UIMM Lorraine (Site de Bar-le-Duc)

8 avenue Gambetta  
55000 BAR-LE-DUC  
☎ 03 56 55 03 70  
🌐 formation-industries-lorraine.com

#### BAC PRO

- Maintenance des systèmes de production connectés
- Métiers de l'électricité et de ses environnements connectés

CHOISIR SA VOIE

LA VOIE PROFESSIONNELLE



L'APPRENTISSAGE



LES VOIES GÉNÉRALE ET TECHNOLOGIQUE



SE FORMER AUTREMENT

SITUATION DE HANDICAP ET BESOINS ÉDUCATIFS PARTICULIERS

GUIDE PRATIQUE



## COMMERCY

### Lycée polyvalent Henri Vogt

12 rue André Malraux  
BP 10109  
55200 COMMERCY  
☎ 03 29 91 79 00  
🌐 lyc-vogt-commercy.monbureaunumerique.fr

#### BAC PRO

- Métiers de l'électricité et de ses environnements connectés
- Métiers du commerce et de la vente option A animation et gestion de l'espace commercial
- Technicien en réalisation de produits mécaniques option réalisation et suivi de productions

## STENAY

### Lycée des métiers Alfred Kastler

1 rue de Mûnnerstadt  
55700 STENAY  
☎ 03 29 80 32 54  
🌐 cite-kastler.monbureaunumerique.fr

#### CAP

- Production et service en restaurations (rapide, collective, cafétéria)

#### BAC PRO

- Assistance à la gestion des organisations et de leurs activités
- Maintenance des systèmes de production connectés

## VERDUN

### CFA EPL AGRO de la Meuse - Pôle Martial Brousse

8 avenue du Président Kennedy  
55100 VERDUN  
☎ 03 29 85 18 80  
🌐 eplagro55.fr

#### CAP AGRICOLE

- Maréchal-ferrant
- Palefrenier soigneur

#### BAC PRO

- Conduite et gestion de l'entreprise hippique

### Lycée des métiers Jean-Auguste Margueritte

13 place du Commandant Galland  
55100 VERDUN  
☎ 03 29 86 14 28  
🌐 lyceemargueritte.fr

#### BAC PRO

- Métiers de l'électricité et de ses environnements connectés
- Technicien en réalisation de produits mécaniques option réalisation et suivi de productions

### Lycée Nicole Mangin

12 avenue Président Kennedy  
BP 20731  
55107 VERDUN  
☎ 03 29 84 41 69  
🌐 lyc-fourmier-verdun.monbureaunumerique.fr

#### CAP

- Boulanger
- Commercialisation et services en hôtel-café-restaurant
- Couvreur
- Métallier
- Opérateur/opératrice logistique
- Peintre applicateur de revêtements

#### BAC PRO

- Assistance à la gestion des organisations et de leurs activités
- Boulanger-pâtissier
- Commercialisation et services en restauration
- Cuisine
- Métiers de la logistique (ex bac pro Logistique)
- Métiers du commerce et de la vente option A animation et gestion de l'espace commercial
- Technicien constructeur bois
- Technicien d'études du bâtiment option A études et économie
- Technicien menuisier agencier





## VIGNEULLES-LÈS-HATTONCHÂTEL

### Maison familiale rurale (MFR) - CFA de Vigneulles

21 rue du château des quatre vents  
55210 VIGNEULLES-LÈS-HATTONCHÂTEL  
☎ 03 29 89 30 34  
🌐 mfr-vigneulles.com

#### CAP

- Maintenance des matériels option A matériels agricoles
- Maintenance des matériels option B matériels de construction et de manutention
- Maintenance des matériels option C matériels d'espaces verts

#### BAC PRO

- Agroéquipement
- Conduite et gestion de l'entreprise agricole grandes cultures
- Conduite et gestion de l'entreprise agricole polyculture élevage
- Maintenance des matériels option A matériels agricoles
- Maintenance des matériels option B matériels de construction et de manutention
- Maintenance des matériels option C matériels d'espaces verts

## 57 MOSELLE

## BEHREN-LÈS-FORBACH

### Lycée professionnel Hurlevent

Rue du petit bois  
57460 BEHREN-LÈS-FORBACH  
☎ 03 87 85 84 75  
🌐 lyc-hurlevent.monbureaunumerique.fr

#### CAP

- Peintre automobile

#### BAC PRO

- Artisanat et métiers d'art option métiers de l'enseigne et de la signalétique
- Carrossier peintre automobile
- Maintenance des véhicules option véhicules légers (ex bac pro Maintenance des véhicules option A voitures particulières)

## BOUZONVILLE

### Ensemble scolaire Antoine Gapp (Site de Bouzonville)

2 place du marché  
57320 BOUZONVILLE  
☎ 03 87 78 24 03  
🌐 es-antoinegapp.fr

#### BAC PRO

- Métiers du commerce et de la vente option A animation et gestion de l'espace commercial

## COURCELLES-CHAUSSEY

### CFA de l'EPLEFPA

1-3 avenue d'Urville  
57530 COURCELLES-CHAUSSEY  
☎ 03 87 64 00 17  
🌐 campus-courcelles.fr

#### CAP AGRICOLE

- Jardinier paysagiste
- Métiers de l'agriculture production animale : ruminants
- Métiers de l'agriculture production végétale : grandes cultures

#### BAC PRO

- Aménagements paysagers
- Conduite et gestion de l'entreprise agricole polyculture élevage

## CREUTZWALD

### Lycée polyvalent Félix Mayer

2 square Georges Bastide  
57150 CREUTZWALD  
☎ 03 87 29 27 17  
🌐 lyc-mayer.monbureaunumerique.fr

#### CAP

- Opérateur/opératrice logistique

#### BAC PRO

- Métiers de la logistique (ex bac pro Logistique)
- Plastiques et composites





## DIEUZE

### Centre de formation La Providence

1 rue des Frères Mesguins  
57260 DIEUZE  
☎ 03 87 86 04 86  
🌐 la-providence-dieuze.com

#### CAP

- Métiers de la coiffure
- Pâtissier

## FORBACH

### Chambre de Métiers et de l'Artisanat (CMA 57)

Pôle des métiers de Forbach  
1 rue Camille Weiss  
57600 FORBACH  
☎ 03 87 87 02 08  
🌐 cma-moselle.fr

#### CAP

- Boucher
- Boulanger
- Carrossier automobile
- Électricien
- Maintenance des véhicules option véhicules légers (ex CAP Maintenance des véhicules option A voitures particulières)
- Métiers de la coiffure
- Pâtissier
- Peintre automobile

#### BAC PRO

- Maintenance des véhicules option véhicules légers (ex bac pro Maintenance des véhicules option A voitures particulières)

### Lycée professionnel Antoine Gapp (Site de Forbach)

2 avenue du Général Passaga  
57600 FORBACH  
☎ 03 87 85 45 23  
🌐 es-antoinegapp.fr/forbach

#### BAC PRO

- Métiers du commerce et de la vente option A animation et gestion de l'espace commercial

### UFA du lycée des métiers Blaise Pascal

5 rue Paul Ney  
57600 FORBACH  
☎ 03 87 29 31 50  
🌐 greta-lorraine.fr/reseau/uf-blaise-pascal

#### CAP

- Conducteur d'installations de production
- Équipier polyvalent du commerce
- Métiers de la mode - vêtement fluo

#### BAC PRO

- Métiers de la couture et de la confection (ex bac pro Métiers de la mode - vêtements)
- Métiers du commerce et de la vente option A animation et gestion de l'espace commercial

## FREYMING-MERLEBACH

### Lycée professionnel Ernest Cuvelette

Rue de Grenoble  
57800 FREYMING-MERLEBACH  
☎ 03 87 29 68 80  
🌐 lycee-cuvelette.fr

#### CAP

- Monteur en installations sanitaires
- Monteur en installations thermiques

#### BAC PRO

- Maintenance et efficacité énergétique
- Métiers du froid et des énergies renouvelables

### Lycée professionnel La Providence de Dieuze (Site de Freyming-Merlebach)

10 rue Abbé Heydel  
57800 FREYMING-MERLEBACH  
☎ 03 87 04 43 87  
🌐 es-antoinegapp.fr/saint-joseph-freyming-merlebach

#### CAP

- Métiers de la coiffure





## HAGONDANGE

### Centre artistique et technique de l'esthétique et de la coiffure (CATEC)

23 rue de la gare  
57300 HAGONDANGE  
☎ 03 87 77 77 80  
🌐 catec-formation.com

#### CAP

- Esthétique cosmétique parfumerie

## HENRIVILLE

### Pôle Formation UIMM Lorraine (site d'Henriville)

Parc d'activités du district de Freyming-Merlebach  
57450 HENRIVILLE  
☎ 03 87 00 34 81  
🌐 formation-industries-lorraine.com

#### BAC PRO

- Maintenance des systèmes de production connectés
- Technicien en chaudronnerie industrielle
- Technicien en réalisation de produits mécaniques option réalisation et maintenance des outillages
- Technicien en réalisation de produits mécaniques option réalisation et suivi de productions

## MARLY

### UFA André Citroën

5 rue du XI<sup>e</sup> Régiment d'Aviation  
BP 90070  
57152 MARLY  
☎ 03 87 63 16 00  
🌐 ufa-marly.com

#### CAP

- Carrossier automobile
- Maintenance des véhicules option véhicules légers (ex CAP Maintenance des véhicules option A voitures particulières)
- Peintre automobile

#### BAC PRO

- Carrossier peintre automobile
- Maintenance des véhicules option motocycles (ex bac pro Maintenance des véhicules option C motocycles)
- Maintenance des véhicules option véhicules légers (ex bac pro Maintenance des véhicules option A voitures particulières)

## METZ

### AFTRAL - CFA Transport et logistique

Rue de la Mouée  
57000 METZ  
☎ 08 09 90 89 08  
🌐 aftral.com/aftral-pres-de-chez-vous/aftral/aftral-metz

#### BAC PRO

- Métiers de la logistique (ex bac pro Logistique)

### Chambre de Métiers et de l'Artisanat (CMA 57)

5 boulevard de la défense  
57078 METZ  
☎ 03 87 39 31 50  
🌐 cma-moselle.fr

#### CAP

- Boucher
- Boulanger
- Charcuterie-traiteur
- Électricien
- Esthétique cosmétique parfumerie
- Métiers de la coiffure
- Pâtissier

#### BAC PRO

- Métiers de l'électricité et de ses environnements connectés
- Technicien en prothèse dentaire

### Collège François Rabelais

29 rue Saint-Bernard  
57000 METZ  
☎ 03 87 54 37 60  
🌐 cfasanitaireetsocial-grandest.fr

#### CAP

- Accompagnant éducatif petite enfance

### École d'esthétique et de coiffure - EPEC Gaspard

9 rue Ausone  
57000 METZ  
☎ 03 87 55 96 66  
🌐 ecole-guichard.fr

#### CAP

- Esthétique cosmétique parfumerie
- Métiers de la coiffure





### Lycée professionnel La Providence (Site de Metz)

3 rue Goussaud  
57000 METZ  
☎ 03 87 30 13 85  
🌐 la-providence-dieuze.com

#### CAP

- Métiers de la coiffure

### UFA du lycée des métiers Raymond Mondon

4 boulevard de la défense  
57070 METZ  
☎ 03 87 36 81 80  
🌐 lycee-hotelier-metz.fr

#### CAP

- Commercialisation et services en hôtel-café-restaurant
- Cuisine
- Fleuriste
- Production et service en restaurations (rapide, collective, cafétéria)

### UFA Robert Schuman

4 rue Monseigneur Pelt  
BP 55130  
57070 METZ  
☎ 03 87 76 40 36  
🌐 cfa-schuman.fr

#### CAP

- Équipier polyvalent du commerce

#### BAC PRO

- Assistance à la gestion des organisations et de leurs activités
- Métiers du commerce et de la vente option A animation et gestion de l'espace commercial

## MONTIGNY-LÈS-METZ

### CFA BTP Montigny-lès-Metz

156 chemin de Blory  
57950 MONTIGNY-LÈS-METZ  
☎ 03 87 63 71 08  
🌐 cfabtp-moselle.org

#### CAP

- Carreleur mosaïste
- Conducteur d'engins de travaux publics et carrières

- Constructeur de réseaux de canalisations de travaux publics
- Constructeur de routes et d'aménagements urbains
- Constructeur d'ouvrages en béton armé
- Couvreur
- Interventions en maintenance technique des bâtiments
- Maçon
- Menuisier fabricant
- Menuisier installateur
- Métallier
- Métiers du plâtre et de l'isolation
- Monteur en installations sanitaires
- Monteur en installations thermiques
- Peintre applicateur de revêtements

## SAINT-AVOLD

### Lycée des métiers et des technologies innovantes Charles Jully

59 rue du Maréchal Foch  
57500 SAINT-AVOLD  
☎ 03 87 29 30 20  
🌐 lycee-charles-jully.fr

#### BAC PRO

- Métiers de l'électricité et de ses environnements connectés

## SARREBOURG

### CFA Dominique Labroise

22 rue de la mésange  
57400 SARREBOURG  
☎ 03 87 03 61 62  
🌐 cfa57400.wixsite.com/labroise

#### CAP

- Boucher
- Boulanger
- Commercialisation et services en hôtel-café-restaurant
- Cuisine
- Équipier polyvalent du commerce
- Menuisier fabricant
- Pâtissier
- Production et service en restaurations (rapide, collective, cafétéria)

#### BAC PRO

- Maintenance des véhicules option véhicules légers (ex bac pro Maintenance des véhicules option A voitures particulières)
- Métiers de l'électricité et de ses environnements connectés
- Métiers du commerce et de la vente option A animation et gestion de l'espace commercial
- Technicien menuisier agencéur

## SARREGUEMINES

### CFA BTP Sarreguemines

22 rue René François Jolly  
57215 SARREGUEMINES  
☎ 03 87 63 71 08  
🌐 cfabtp-moselle.org

#### CAP

- Carreleur mosaïste
- Maçon
- Métiers du plâtre et de l'isolation
- Monteur en installations sanitaires
- Monteur en installations thermiques
- Peintre applicateur de revêtements

### Lycée des métiers des services aux entreprises Henri Nominé

60 rue du Maréchal Foch  
BP 91159  
57215 SARREGUEMINES  
☎ 03 87 95 31 32  
🌐 lyc-nomine.monbureaunumerique.fr

#### CAP

- Commercialisation et services en hôtel-café-restaurant
- Cuisine
- Équipier polyvalent du commerce
- Production et service en restaurations (rapide, collective, cafétéria)

#### BAC PRO

- Métiers de l'électricité et de ses environnements connectés
- Métiers du commerce et de la vente option A animation et gestion de l'espace commercial



## SCHOENECK

### Lycée des métiers des sciences et des technologies de l'information et de la communication Condorcet

Rue de l'étang  
BP 80506  
57354 SCHOENECK  
☎ 03 87 29 25 40  
🌐 lyc-condorcet.monbureaunumerique.fr

#### BAC PRO

- Cybersécurité, informatique et réseaux, électronique

## THONVILLE

### Chambre de Métiers et de l'Artisanat (CMA 57)

10 allée de la terrasse  
57100 THIONVILLE  
☎ 03 82 59 16 82  
🌐 cma-moselle.fr

#### CAP

- Boucher
- Boulanger
- Métiers de la coiffure
- Pâtissier
- Signalétique et décors graphiques

#### BAC PRO

- Artisanat et métiers d'art option communication visuelle plurimédia

### ISFEC Formation

9 rue des frères  
57100 THIONVILLE  
☎ 03 82 34 05 50  
🌐 isfec.fr

#### CAP

- Esthétique cosmétique parfumerie
- Métiers de la coiffure





## UFA du lycée des métiers La Briquerie

15 route de la Briquerie

57100 THIONVILLE

☎ 03 82 53 80 41

🌐 lyc-briquerie.monbureau numerique.fr

### CAP

- Équipier polyvalent du commerce
- Fleuriste
- Maintenance des véhicules option véhicules légers (ex CAP Maintenance des véhicules option A voitures particulières)

### BAC PRO

- Maintenance des véhicules option véhicules légers (ex bac pro Maintenance des véhicules option A voitures particulières)
- Métiers du commerce et de la vente option A animation et gestion de l'espace commercial
- Métiers du commerce et de la vente option B prospection clientèle et valorisation de l'offre commerciale

## YUTZ

### Pôle Formation UIMM Lorraine (Site de Yutz)

3 avenue Gabriel Lippmann

Zac de Cormontaigne

57970 YUTZ

☎ 03 82 82 43 80

🌐 formation-industries-lorraine.com

### BAC PRO

- Maintenance des systèmes de production connectés
- Métiers de l'électricité et de ses environnements connectés
- Technicien en chaudronnerie industrielle
- Technicien en réalisation de produits mécaniques option réalisation et suivi de productions



## 88 VOSGES

## ARCHES

### BTP CFA Grand Est (Site des Vosges)

30 rue de la gare

88380 ARCHES

☎ 03 29 32 72 29

🌐 btpcfa-grandest.fr

### CAP

- Carreleur mosaïste
- Charpentier bois
- Constructeur de réseaux de canalisations de travaux publics
- Constructeur de routes et d'aménagements urbains
- Constructeur d'ouvrages en béton armé
- Couvreur
- Électricien
- Maçon
- Menuisier fabricant
- Menuisier installateur
- Métallier
- Métiers du plâtre et de l'isolation
- Monteur en installations sanitaires
- Monteur en installations thermiques
- Peintre applicateur de revêtements

## ÉPINAL

### Chambre de Métiers et de l'Artisanat (CMA Vosges) - Campus Vosges

16 avenue Dutac

88000 ÉPINAL

☎ 03 29 69 21 88

🌐 cma-vosges.fr

### CAP

- Boucher
- Boulanger
- Carrossier automobile
- Charcuterie-traiteur
- Équipier polyvalent du commerce
- Esthétique cosmétique parfumerie
- Maintenance des véhicules option véhicules légers (ex CAP Maintenance des véhicules option A voitures particulières)
- Métiers de la coiffure
- Pâtissier
- Primeur

**BAC PRO**

- Carrossier peintre automobile
- Maintenance des véhicules option véhicules légers (ex bac pro Maintenance des véhicules option A voitures particulières)

**Ensemble scolaire Notre-Dame - Saint-Joseph (Saint Jo Formation)**

6 rue des jardiniers  
88000 ÉPINAL  
☎ 03 29 64 43 43  
🌐 esepinal.fr

**CAP**

- Commercialisation et services en hôtel-café-restaurant
- Cuisine

**BAC PRO**

- Commercialisation et services en restauration (en 2 ans après la classe de 2<sup>nde</sup> en voie scolaire)
- Cuisine (en 2 ans après la classe de 2<sup>nde</sup> en voie scolaire)

**Établissement régional d'enseignement adapté (EREA) Philippe Séguin**

38 rue Louis Blériot  
BP 1033  
88050 ÉPINAL  
☎ 03 29 34 44 75  
🌐 ereaepinal.fr

**CAP**

- Menuisier fabricant
- Peintre applicateur de revêtements
- Propreté et prévention des biocontaminations (ex CAP Agent de propreté et d'hygiène)

**GÉRARDMER****Lycée des métiers de l'automobile et du transport Pierre-Gilles de Gennes**

6 rue de la Rochotte  
88400 GÉRARDMER  
☎ 03 29 63 04 36  
🌐 lyc-gennes.monbureaunumerique.fr

**BAC PRO**

- Carrossier peintre automobile (en 2 ans après la classe de 2<sup>nde</sup> en voie scolaire)
- Maintenance des véhicules option véhicules de transport routier (ex bac pro Maintenance des véhicules option B véhicules de transport routier) (en 2 ans après la classe de 2<sup>nde</sup> en voie scolaire)

- Maintenance des véhicules option véhicules légers (ex bac pro Maintenance des véhicules option A voitures particulières) (en 2 ans après la classe de 2<sup>nde</sup> en voie scolaire)

**UFA du lycée des métiers de l'hôtellerie et de la restauration J.B.S. Chardin**

32 boulevard d'Alsace  
BP 127  
88407 GÉRARDMER Cedex  
☎ 03 29 63 37 70  
🌐 lyceehoteliergerardmer.fr/lycee/les-filieres

**CAP**

- Boulanger
- Commercialisation et services en hôtel-café-restaurant
- Cuisine
- Pâtissier

**GUGNÉCOURT****Maison familiale rurale (MFR) - CFA Gugnécourt**

265 grande rue  
88600 GUGNÉCOURT  
☎ 03 29 65 72 43  
🌐 mfr-cfr-gugnecourt.fr

**BAC PRO**

- Conduite et gestion de l'entreprise agricole polyculture élevage

**HAROL****Lycée d'enseignement privé La Providence (Site de Harol)**

684 rue de la mairie  
88270 HAROL  
☎ 03 29 66 84 23  
🌐 leap-harol.fr/cfa

**CAP**

- Accompagnant éducatif petite enfance



## LA VÔGE-LES-BAINS

### Lycée des métiers des services : éco habitat et loisirs Le Chesnois

44 rue du Chesnois  
88240 LA VÔGE-LES-BAINS  
☎ 03 29 66 67 80  
🌐 lyc-chesnois.monbureaunumerique.fr

#### BAC PRO

- Installateur en chauffage, climatisation et énergies renouvelables
- Maintenance et efficacité énergétique
- Métiers du froid et des énergies renouvelables

## LIFFOL-LE-GRAND

### AFPIA Est Nord

2 rue du 8 mai 1945  
88350 LIFFOL-LE-GRAND  
☎ 03 29 06 60 60  
🌐 afpia-estnord.fr

#### CAP

- Ébéniste
- Menuisier fabricant
- Tapissier-tapissière d'ameublement en décor
- Tapissier-tapissière d'ameublement en siège

## MIRECOURT

### CFA agricole et forestier du Campus de Mirecourt (CFFAF de Mirecourt)

22 rue du Docteur Grosjean  
BP 72  
88500 MIRECOURT  
☎ 03 29 37 49 77  
🌐 campusdemirecourt.fr

#### CAP AGRICOLE

- Métiers de l'agriculture production animale : ruminants
- Métiers de l'agriculture production végétale : grandes cultures
- Travaux forestiers

## RAMONCHAMP

### Maison familiale rurale (MFR) - CFA Les quatre vents

3 route d'Alsace  
88160 RAMONCHAMP  
☎ 03 29 25 02 06  
🌐 mfr4vents.fr/

#### CAP AGRICOLE

- Métiers de l'agriculture production animale : ruminants
- Palefrenier soigneur

#### BAC PRO

- Conduite et gestion de l'entreprise hippique

## REMIREMONT

### Lycée des métiers du bois André Malraux

13 rue de l'épinette  
BP 20160  
88200 REMIREMONT  
☎ 03 29 62 49 23  
🌐 lycee-andre-malraux-remiremont.eu

#### BAC PRO

- Technicien constructeur bois
- Technicien de fabrication bois et matériaux associés
- Technicien de scierie
- Technicien menuisier agenceur

### Lycée professionnel Camille Claudel

2 rue du Parmont  
BP 70158  
88202 REMIREMONT Cedex  
☎ 03 29 62 04 84  
🌐 lyceecamilleclaudel.net

#### CAP

- Cuisine
- Marbrier du bâtiment et de la décoration
- Tailleur de pierre

CHOISIR SA VOIE

LA VOIE PROFESSIONNELLE



L'APPRENTISSAGE



LES VOIES GÉNÉRALE ET TECHNOLOGIQUE



SE FORMER AUTREMENT

SITUATION DE HANDICAP ET BESOINS ÉDUCATIFS PARTICULIERS

GUIDE PRATIQUE

## ROVILLE-AUX-CHÊNES

### École d'horticulture et du paysage (CFA de l'EHPR)

28 rue du chêne  
88700 ROVILLE-AUX-CHÊNES  
☎ 03 29 65 33 92  
🌐 roville.fr

#### CAP AGRICOLE

- Jardinier paysagiste
- Métiers de l'agriculture production végétale : horticulture

#### CAP

- Fleuriste

#### BAC PRO

- Aménagements paysagers
- Conduite de productions horticoles (arbres, arbustes, fruits, fleurs, légumes) (en 2 ans après la classe de 2<sup>nde</sup> en voie scolaire)
- Technicien conseil vente en animalerie (en 2 ans après la classe de 2<sup>nde</sup> en voie scolaire)

## SAINT-DIÉ-DES-VOSGES

### Lycée des métiers Georges Baumont

32 rue de l'orme  
88100 SAINT-DIÉ-DES-VOSGES  
☎ 03 29 53 57 57  
🌐 lyceebaumont.fr

#### CAP

- Métallier

#### BAC PRO

- Maintenance des systèmes de production connectés (en 2 ans après la classe de 2<sup>nde</sup> en voie scolaire)
- Métiers de l'électricité et de ses environnements connectés (en 2 ans après la classe de 2<sup>nde</sup> en voie scolaire)
- Technicien en chaudronnerie industrielle (en 2 ans après la classe de 2<sup>nde</sup> en voie scolaire)
- Technicien en réalisation de produits mécaniques option réalisation et suivi de productions (en 2 ans après la classe de 2<sup>nde</sup> en voie scolaire)

### Pôle Formation UIMM Lorraine (Site de Saint-Dié-des-Vosges)

15 rue des Folmard  
88100 SAINT-DIÉ-DES-VOSGES  
☎ 03 29 41 75 07  
🌐 formation-industries-lorraine.com

#### BAC PRO

- Maintenance des systèmes de production connectés
- Pilote de ligne de production
- Technicien et réalisation de produits mécaniques option réalisation et maintenance des outillages
- Technicien et réalisation de produits mécaniques option réalisation et suivi de productions

## SAINTE-MARGUERITE

### CFA CCI des Vosges

467 rue des grands prés  
88100 SAINTE-MARGUERITE  
☎ 03 29 56 80 72  
🌐 vosges.cci.fr

#### CAP

- Équipier polyvalent du commerce

#### BAC PRO

- Métiers du commerce et de la vente option A animation et gestion de l'espace commercial



## SAULXURES-SUR-MOSELLOTTE

### Maison familiale rurale (MFR) - CFA de Saulxures-sur-Moselotte

29 chemin du bois Lasau  
88290 SAULXURES-SUR-MOSELLOTTE  
☎ 03 29 24 60 59  
🌐 mfrsaulxures.fr

#### CAP

- Commercialisation et services en hôtel-café-restaurant
- Cuisine

## THAON-LES-VOSGES

### Lycée des métiers Émile Gallé

5 rue Auguste Dedecker  
BP 80012  
88152 THAON-LES-VOSGES  
☎ 03 29 39 31 67  
🌐 lp-thaon.fr

#### CAP

- Accompagnant éducatif petite enfance
- Métiers de la mode - vêtement flou

### Pôle Formation UIMM Lorraine (Site de Thaon-les-Vosges)

6 rue de l'avenir  
88150 THAON-LES-VOSGES  
☎ 03 29 39 43 20  
🌐 formation-industries-lorraine.com

#### CAP

- Réalisations industrielles en chaudronnerie ou soudage option A chaudronnerie
- Réalisations industrielles en chaudronnerie ou soudage option B soudage

#### BAC PRO

- Maintenance des systèmes de production connectés
- Métiers de l'électricité et de ses environnements connectés
- Technicien en chaudronnerie industrielle



CHOISIR SA VOIE

LA VOIE PROFESSIONNELLE



L'APPRENTISSAGE



LES VOIES GÉNÉRALE ET TECHNOLOGIQUE



SE FORMER AUTREMENT

SITUATION DE HANDICAP ET BESOINS ÉDUCATIFS PARTICULIERS

GUIDE PRATIQUE



# LES VOIES GÉNÉRALE ET TECHNOLOGIQUE

## LE CYCLE DE DÉTERMINATION DES VOIES GT

Les voies GT (générale et technologique) préparent en 3 ans au bac général ou technologique. Après un cycle de détermination (classe de 2<sup>de</sup> GT) commun aux deux voies, elles se divisent en cycle terminal (classes de 1<sup>re</sup> et de terminale) général ou technologique.

### LA 2<sup>DE</sup> GÉNÉRALE ET TECHNOLOGIQUE (cycle de détermination)

#### Présentation de la classe de 2<sup>de</sup>

La classe de 2<sup>de</sup> GT est commune aux élèves souhaitant préparer ensuite un bac général ou technologique. Elle est présente dans les lycées publics et privés sous contrat relevant de l'Éducation nationale et dans les LEGTA (lycées d'enseignement général et technologique agricole) du ministère chargé de l'Agriculture.

#### À NOTER

Il existe une 2<sup>de</sup> spécifique, la 2<sup>de</sup> STHR (sciences et technologies de l'hôtellerie et de la restauration). La scolarité comporte un stage d'initiation ou d'application en milieu professionnel pour une durée de 4 semaines.

Les spécificités de la 2<sup>de</sup> générale et technologique :

- des **enseignements communs** (pour une culture commune renforcée) ;
- des **enseignements généraux et technologiques optionnels (lire p. 75)**. À savoir : l'enseignement optionnel culture et pratique de la danse, de la musique ou du théâtre est un choix pertinent pour les élèves qui souhaitent s'orienter vers la série technologique S2TMD en cycle terminal ;
- un **test de positionnement en français et en mathématiques**, qui a lieu en début d'année ;

- des heures de vie de classe, un accompagnement personnalisé (horaires en fonction des besoins des élèves), un accompagnement au choix de l'orientation (54 heures par an ou 62 heures dans les lycées agricoles) afin de découvrir le monde professionnel et de s'y repérer, de connaître les formations de l'enseignement supérieur et leurs débouchés, et d'élaborer son projet d'orientation ;
- une **séquence d'observation en milieu professionnel** de 2 semaines consécutives prévue pendant la période des épreuves du baccalauréat, sur le temps scolaire. Il est possible de passer 1 semaine dans un lieu d'accueil et 1 semaine dans un autre, ou de faire cette séquence à l'étranger.

#### POUR EN SAVOIR +

Les stages en lycée général et technologique

- la possibilité d'**intégrer une section linguistique** qui sera mentionnée sur le diplôme du baccalauréat, suivie de la langue concernée. Il existe les SELO (sections européennes ou de langues orientales), les SI (sections internationales) et les sections binationales.

#### CONSULTER SUR ONISEP.FR

Le programme de la 2<sup>de</sup> générale et technologique





## Intégrer un cycle terminal

À l'issue de la classe de 2<sup>de</sup> générale et technologique ou de la classe de 2<sup>de</sup> STHR, l'élève peut demander les voies d'orientation suivantes :

- classes de 1<sup>re</sup> puis de terminale de la voie générale, qui préparent au bac général ;
- classes de 1<sup>re</sup> puis de terminale de la voie technologique, qui préparent au bac technologique ;
- classes de 1<sup>re</sup> puis de terminale de la voie professionnelle, qui préparent au bac professionnel ;
- classes de 1<sup>re</sup> puis de terminale préparant au brevet de technicien métiers de la musique.

La campagne d'orientation a lieu à la fin du 2<sup>e</sup> trimestre ou du 1<sup>er</sup> semestre (choix d'orientation) et à la fin du 3<sup>e</sup> trimestre ou du 2<sup>nd</sup> semestre (choix définitifs), selon un calendrier fixé par les académies. Un service dématérialisé permet aux élèves de 2<sup>de</sup> générale et technologique de demander en ligne une voie d'orientation et de connaître l'avis du conseil de classe.

### À NOTER

Dès la classe de 2<sup>de</sup>, les élèves peuvent ouvrir un compte sur Parcoursup et utiliser un comparateur de formations pour préparer leur orientation.

### LIENS UTILES

- Le service en ligne Orientation en 2<sup>de</sup> générale et technologique
- L'orientation en 2<sup>de</sup> générale et technologique

## INFO +

### Stages passerelles

Les élèves de lycée, volontaires, peuvent bénéficier de stages passerelles afin de pouvoir changer d'orientation. Il leur faut se renseigner auprès de leur professeur principal ou professeure principale, ou encore du ou de la Psy-EN.

### Stages de mise à niveau

Sur recommandation du conseil de classe, des stages de mise à niveau peuvent être proposés aux élèves en cours d'année de lycée ou pendant les vacances scolaires, afin de consolider leurs compétences et d'améliorer leurs méthodes de travail.

### Parcours MareNostrum

Il consiste à favoriser le rapprochement entre langues anciennes et langues vivantes étrangères ou régionales.

### Pratiques sportives

Certains lycées proposent un dispositif sport-études ou des sections sportives pour les élèves souhaitant atteindre un haut niveau sportif en conciliant études et entraînements.

### CONSULTER SUR ONISEP.FR

Les classes sport-études en lycée





## Horaires hebdomadaires et enseignements en 2<sup>de</sup> GT et en 2<sup>de</sup> STHR (cycle de détermination)

ENSEIGNEMENTS COMMUNS	2 <sup>de</sup> GT	2 <sup>de</sup> STHR
Français	4h	4h
Histoire-géographie	3h	3h
LVA (étrangère) et LVB (étrangère ou régionale)	5h30 <sup>1</sup>	5h <sup>2</sup>
SES	1h30	-
Mathématiques	4h	3h
Physique-chimie	3h	-
SVT	1h30	-
EPS	2h	2h
EMC	18h annuelles	18h annuelles
Sciences numériques et technologie	1h30	-
Sciences	-	3h
Économie et gestion hôtelière	-	2h
Sciences et technologies des services	-	4h
Sciences et technologies culinaires	-	4h
Stage d'initiation ou d'application en milieu professionnel	-	4 semaines
Séquence d'observation en milieu professionnel (obligatoire en 2 <sup>de</sup> GT, possible en 2 <sup>de</sup> STHR)	2 semaines	2 semaines
<b>1 ENSEIGNEMENT GÉNÉRAL OPTIONNEL AU CHOIX PARI :</b>	<b>2<sup>de</sup> GT</b>	<b>2<sup>de</sup> STHR*</b>
LCA : latin ou grec <sup>3</sup>	3h	-
LVC (étrangère ou régionale)	3h <sup>1</sup>	3h
LSF	3h	3h
Arts (au choix parmi : arts plastiques ; cinéma-audiovisuel ; danse ; histoire des arts ; musique ; théâtre)	3h	3h
EPS	3h	3h
Arts du cirque	6h	-
EATDD (écologie-agronomie-territoires-développement durable) <sup>4</sup>	3h	-
<b>1 ENSEIGNEMENT TECHNOLOGIQUE OPTIONNEL AU CHOIX PARI :</b>	<b>2<sup>de</sup> GT</b>	<b>2<sup>de</sup> STHR*</b>
Management et gestion	1h30	-
Santé et sociale	1h30	-
Biotechnologies	1h30	-
Sciences et laboratoire	1h30	-
Sciences de l'ingénieur	1h30	-
Création et innovation technologiques	1h30	-
Création et culture-design	6h	-
Hippologie et équitation ou autres pratiques sportives <sup>4</sup>	3h	-
Pratiques sociales et culturelles <sup>4</sup>	3h	-
Pratiques professionnelles <sup>4</sup>	3h	-
Culture et pratique de la danse ou de la musique ou du théâtre	6h	-
Atelier artistique	72h annuelles	72h annuelles

1. Enseignement auquel peut s'ajouter 1 heure avec un assistant ou une assistante en langue.

2. La LVA ou LVB est obligatoirement l'anglais.

3. Les enseignements optionnels de LCA latin et LCA grec peuvent être choisis en plus des enseignements optionnels suivis par ailleurs.

4. Enseignements assurés uniquement dans les lycées d'enseignement général et technologique agricole.

\*Pour la 2<sup>de</sup> STHR, les élèves peuvent choisir deux enseignements optionnels au maximum parmi les suivants : LVC, LSF, arts, EPS, atelier artistique.

CHOISIR SA VOIE

LA VOIE  
PROFESSIONNELLE

L'APPRENTISSAGE

LES VOIES GÉNÉRALE  
ET TECHNOLOGIQUESE FORMER  
AUTREMENTSITUATION DE HANDICAP ET BESOINS  
ÉDUCATIFS PARTICULIERS

GUIDE PRATIQUE



# LE CYCLE TERMINAL DE LA VOIE GÉNÉRALE

## LA 1<sup>RE</sup> ET LA TERMINALE GÉNÉRALES (cycle terminal)

### Au programme

La formation comporte :

- des **enseignements communs** constituant plus de la moitié de l'emploi du temps des élèves : français en 1<sup>re</sup>, philosophie en terminale et, sur les 2 années, histoire-géographie, enseignement scientifique, LVA, LVB, EPS et EMC.

#### À NOTER

Un enseignement de mathématiques de 1 heure 30 est ajouté au tronc scientifique de 1<sup>re</sup> générale pour les élèves qui ne suivent pas l'enseignement de spécialité mathématiques ; le tronc scientifique représente alors un volume hebdomadaire global de 3 heures 30 ;

- des **enseignements de spécialité obligatoires** : trois en 1<sup>re</sup> et deux en terminale (parmi ceux suivis en 1<sup>re</sup>) à choisir dans une liste de 13 disciplines, pour acquérir progressivement des compétences et des connaissances adaptées à ses choix de poursuite d'études supérieures ;
- des **enseignements optionnels** : un en 1<sup>re</sup> et deux, au maximum, en terminale, pour compléter sa formation en fonction de ses centres d'intérêt et de ses projets de poursuite d'études. Certains enseignements optionnels, propres à la terminale (mathématiques complémentaires ; mathématiques expertes ; droit et grands enjeux du monde contemporain) permettent d'élargir les possibilités d'études supérieures.

#### À NOTER

Les enseignements optionnels de LCA latin et/ou grec peuvent être choisis en plus de ceux suivis en 1<sup>re</sup> et en terminale ;

- des heures de vie de classe, un accompagnement personnalisé (horaires en fonction des besoins des élèves), un accompagnement au choix de l'orientation (54 heures par an ou 62 heures dans les lycées agricoles) afin de découvrir le monde professionnel et de s'y repérer, de connaître les formations de l'enseignement supérieur et leurs débouchés, et d'élaborer son projet d'orientation.

### Langues et ouverture internationale

Une attestation de langues vivantes (LVA-LVB) est délivrée à tous les candidats et candidates au bac général ou technologique. Les élèves peuvent intégrer une SELO (section européenne ou de langues orientales), ou un cursus à dimension internationale renforcé, comme la section préparant au BFI (bac français international) ou la section préparant au bac binational (Abibac, Bachibac ou Esabac).

#### INFO +

#### Mention « mobilité européenne et internationale »

Les élèves qui effectuent, pendant le dernier trimestre de 2<sup>de</sup> ou l'année scolaire de 1<sup>re</sup>, une mobilité scolaire individuelle à l'étranger organisée par Erasmus+ ou l'Ofaj (Office franco-allemand pour la jeunesse) peuvent bénéficier de la mention « mobilité européenne et internationale » sur leur diplôme de bac général ou technologique. La durée du séjour doit être de 4 semaines consécutives au minimum sur le temps scolaire de l'établissement d'accueil, sur le fondement d'un contrat d'études établi.





## Horaires hebdomadaires et enseignements en 1<sup>re</sup> et en terminale générales (cycle terminal)

ENSEIGNEMENTS COMMUNS	1 <sup>re</sup>	TERMINALE
Français	4h	-
Philosophie	-	4h
Histoire-géographie	3h	3h
LVA (étrangère) et LVB (étrangère ou régionale)	4h30/5h30 <sup>2</sup>	4h/5h30 <sup>2</sup>
Enseignement scientifique	2h <sup>3</sup>	2h
EPS	2h	2h
EMC	18 annuelles	18 annuelles
ENSEIGNEMENTS DE SPÉCIALITÉ AU CHOIX : 3 EN 1 <sup>re</sup> , 2 EN TERMINALE	1 <sup>re</sup>	TERMINALE
Arts (au choix parmi : arts plastiques ; arts du cirque ; cinéma-audiovisuel ; danse ; histoire des arts ; musique ou théâtre) <sup>5</sup>	4h	6h
Biologie-écologie <sup>2</sup>	4h	6h
EPS et cultures sportives <sup>5</sup>	4h	6h
Histoire-géographie, géopolitique et sciences politiques	4h	6h
Humanités, littérature et philosophie	4h	6h
Langues, littératures et cultures étrangères et régionales <sup>6</sup>	4h	6h
Littérature et langues et cultures de l'Antiquité	4h	6h
Mathématiques	4h	6h
Numérique et sciences informatiques	4h	6h
Physique-chimie	4h	6h
Sciences de la vie et de la Terre	4h	6h
Sciences de l'ingénieur	4h	6h
Sciences économiques et sociales	4h	6h
1 ENSEIGNEMENT OPTIONNEL EN 1 <sup>re</sup> ET EN TERMINALE AU CHOIX :	1 <sup>re</sup>	TERMINALE
LVC (étrangère ou régionale)	3h	3h
LSF	3h	3h
LCA : latin ou grec	3h	3h
EPS	3h	3h
Arts (au choix parmi : arts plastiques ; cinéma-audiovisuel ; danse ; histoire des arts ; musique ou théâtre) <sup>4</sup>	3h	3h
Hippologie et équitation <sup>2</sup>	3h	3h
Agronomie-économie-territoires <sup>2</sup>	3h	3h
Pratiques sociales et culturelles <sup>2</sup>	3h	3h
1 ENSEIGNEMENT OPTIONNEL EN TERMINALE AU CHOIX :		TERMINALE
Mathématiques complémentaires <sup>8</sup>	-	3h
Mathématiques expertes <sup>9</sup>	-	3h
Droit et grands enjeux du monde contemporain	-	3h

1. Enseignement auquel peut s'ajouter 1 heure avec un assistant ou une assistante en langue.

2. En cas de scolarité en lycée d'enseignement général et technologique agricole.

3. Un enseignement spécifique de mathématiques, de 1 heure 30, est ajouté au tronc scientifique de 1<sup>re</sup> générale pour les élèves qui ne suivent pas l'enseignement de spécialité mathématiques, et qui auront ainsi un volume global de 3 heures 30.

4. Les arts du cirque ne peuvent être choisis qu'en enseignement de spécialité. Les élèves ont la possibilité de cumuler en spécialité et en option deux enseignements relevant d'un même domaine artistique ou non.

5. Prendre cet enseignement de spécialité ne permet pas de choisir EPS en enseignement optionnel.

6. Langue suivie en LVA, en LVB ou en LVC.

7. Dont 2 heures de sciences physiques.

8. Pour les élèves ne choisissant pas en terminale la spécialité mathématiques.

9. A condition d'avoir choisi en terminale la spécialité mathématiques.



# LE CYCLE TERMINAL DE LA VOIE TECHNOLOGIQUE

## LA 1<sup>RE</sup> ET LA TERMINALE TECHNOLOGIQUES (cycle terminal)

Il existe 8 séries de bac technologique :

- **S2TMD** : sciences et techniques du théâtre, de la musique et de la danse (préparé dans un lycée, en partenariat avec un conservatoire, par exemple) ;
- **ST2S** : sciences et technologies de la santé et du social ;
- **STAV** : sciences et technologies de l'agronomie et du vivant (préparé dans un lycée agricole) ;
- **STD2A** : sciences et technologies du design et des arts appliqués ;
- **STHR** : sciences et technologies de l'hôtellerie et de la restauration ;
- **STI2D** : sciences et technologies de l'industrie et du développement durable ;
- **STL** : sciences et technologies de laboratoire ;
- **STMG** : sciences et technologies du management et de la gestion.

L'accès à la classe de 1<sup>re</sup> des séries technologiques **S2TMD**, **ST2S**, **STD2A**, **STI2D**, **STL** et **STMG** est ouvert principalement après une 2<sup>de</sup> **GT**.

L'admission en cycle terminal **STHR** se fait soit après une 2<sup>de</sup> **STHR**, soit après une 2<sup>de</sup> **GT**, une 2<sup>de</sup> ou une 1<sup>re</sup> professionnelle, voire un **CAP**, avec une mise à niveau durant les premières semaines.

Pour la série **STAV**, il est conseillé d'avoir suivi une 2<sup>de</sup> **GT**, de préférence avec les enseignements technologiques « hippologie et équitation ou autres pratiques sportives », « pratiques sociales et culturelles » et « pratiques professionnelles » ou l'enseignement optionnel « écologie, agronomie, territoires, développement durable », proposés dans les lycées agricoles.



## Au programme

La formation comporte :

- des **enseignements communs** : français en 1<sup>re</sup>, philosophie en terminale et, sur les 2 années, histoire- géographie, mathématiques, **LVA**, **LVB**, **EPS** et **EMC** ;
- des **enseignements de spécialité spécifiques à chaque série** : trois en 1<sup>re</sup> et deux en terminale ;
- deux **enseignements optionnels au maximum à choisir** parmi une liste de six disciplines dans les lycées agricoles ; parmi une liste de quatre disciplines dans les lycées technologiques relevant de l'Éducation nationale, auxquelles s'ajoute en terminale l'enseignement optionnel droit et grands enjeux du monde contemporain ;
- des heures de vie de classe, un accompagnement personnalisé (horaires en fonction des besoins des élèves), un accompagnement au choix de l'orientation (54 heures par an ou 62 heures dans les lycées agricoles) afin de découvrir le monde professionnel et de s'y repérer, de connaître les formations de l'enseignement supérieur et leurs débouchés et d'élaborer son projet d'orientation ;
- les enseignements optionnels de **LCA** latin et/ou grec peuvent être choisis en plus de ceux suivis en 1<sup>re</sup> et en terminale.

### À NOTER

La scolarité en **STHR** comporte un stage d'initiation ou d'application en milieu professionnel organisé en classe de 1<sup>re</sup> sur une durée de 4 semaines ; la scolarité en **STAV** comporte aussi plusieurs semaines de stage.

## Langues et ouverture internationale

Une attestation de langues vivantes (**LVA-LVB**) est délivrée à tous les candidats et candidates au bac général ou technologique. Les élèves peuvent intégrer une SELO (section européenne ou de langues orientales).

### INFO +

#### Mention « mobilité européenne et internationale »

Les élèves qui effectuent, pendant le dernier trimestre de 2<sup>de</sup> ou l'année scolaire de 1<sup>re</sup>, une mobilité scolaire individuelle à l'étranger organisée par Erasmus+ ou l'Ofaj (Office franco-allemand pour la jeunesse) peuvent bénéficier de la mention « mobilité européenne et internationale » sur leur diplôme de bac général ou technologique. La durée du séjour doit être de 4 semaines consécutives au minimum sur le temps scolaire de l'établissement d'accueil, sur le fondement d'un contrat d'études établi.





# Horaires hebdomadaires et enseignements en 1<sup>re</sup> et terminale technologiques (cycle terminal)

ENSEIGNEMENTS COMMUNS		1 <sup>re</sup>	TERMINALE
Français		3h/3h30 <sup>1</sup>	
Philosophie		-	2h
Histoire-Géographie		1h30	1h30
LVA (étrangère) et LVB (étrangère ou régionale)		4h <sup>2</sup> /3h30 <sup>1</sup>	4h <sup>2</sup> /3h30 <sup>1</sup>
Mathématiques		3h	3h
EPS		2h	2h
EMC		18 annuelles	18 annuelles
ENSEIGNEMENTS DE SPÉCIALITÉ : 3 EN 1 <sup>re</sup> , 2 EN TERMINALE		1 <sup>re</sup>	TERMINALE
S2TMD	Culture et sciences chorégraphiques ou musicales ou théâtrales <sup>3</sup>	5h30	7h
	Économie, droit et environnement du spectacle vivant	3h	-
	Pratique chorégraphique ou musicale ou théâtrale <sup>3</sup>	5h30	7h
ST2S	Biologie et physiopathologie humaines	5h	-
	Chimie, biologie et physiopathologie humaines	-	8h
	Physique-chimie pour la santé	3h	-
	Sciences et techniques sanitaires et sociales	7h	8h
STAV <sup>4</sup>	Gestion des ressources et de l'alimentation	6h45	6h45
	Technologie	3h	-
	Territoires et sociétés	2h30	-
STD2A	Territoires et technologie	-	4h30
	Analyse et méthodes en design	-	9h
	Conception et création en design et métiers d'art	-	9h
	Design et métiers d'art	14h	-
	Outils et langages numériques	2h	-
STHR	Physique-chimie	2h	-
	Économie-gestion hôtelière	5h	5h
	ESAE (enseignement scientifique alimentation-environnement)	3h	-
	Sciences et technologies culinaires et des services	10h	-
STI2D	Sciences et technologies culinaires et des services-ESAE (enseignement scientifique alimentation-environnement)	-	13h
	2I2D (ingénierie, innovation et développement durable) avec un enseignement spécifique parmi : architecture et construction; énergies et environnement; innovation technologique et éco-conception; systèmes d'information et numérique	-	12h
	I2D (ingénierie et développement durable)	9h	-
	Innovation technologique	3h	-
	Physique-chimie et mathématiques	6h	6h

1. En cas de scolarité en lycée d'enseignement général et technologique agricole.

2. Enseignement auquel peut s'ajouter 1 heure avec un assistant ou une assistante en langue. Sur les heures d'enseignements hebdomadaires, 1 heure d'ETLV (enseignement technologique en langue vivante) est prise en charge conjointement par des enseignants ou enseignantes d'une discipline technologique et de langue vivante A ou B.

3. L'enseignement spécifique (danse, musique ou théâtre) est le même pour les deux enseignements de spécialité. Il peut être suivi par les élèves inscrits au sein d'un établissement d'enseignement artistique classé ou reconnu par l'État et sous réserve d'une convention signée entre celui-ci et l'établissement où est scolarisé l'élève.

4. Spécialité dispensée uniquement dans les lycées d'enseignement général et technologique agricole.





## Horaires hebdomadaires et enseignements en 1<sup>re</sup> et en terminale technologiques... suite *(cycle terminal)*

ENSEIGNEMENTS DE SPÉCIALITÉ : 3 EN 1 <sup>re</sup> , 2 EN TERMINALE		1 <sup>re</sup>	TERMINALE
STL	Biochimie-biologie	4h	-
	Biochimie-biologie-biotechnologie ou sciences physiques et chimiques en laboratoire	-	13h
	Biotechnologie ou sciences physiques et chimiques en laboratoire	9h	-
	Physique-chimie et mathématiques	5h	5h
STMG	Droit et économie	4h	6h
	Management	4h	-
	Management, sciences de gestion et numérique avec un enseignement spécifique parmi : gestion et finance; mercatique (marketing); ressources humaines et communication; systèmes d'information de gestion	-	10h
	Sciences de gestion et numérique	7h	-
2 ENSEIGNEMENTS OPTIONNELS EN 1 <sup>re</sup> ET EN TERMINALE AU CHOIX :		1 <sup>re</sup>	TERMINALE
Arts (au choix parmi : arts plastiques ; cinéma-audiovisuel ; danse ; histoire des arts ; musique ou théâtre)		3h	3h
Droit et grands enjeux du monde contemporain		-	3h
EPS ou pratiques physiques et sportives* <sup>1</sup>		3h	3h
Hippologie et équitation* <sup>1</sup>		3h	3h
LCA : latin ou grec <sup>2</sup>		3h	3h
LSF*		3h	3h
LVC*		3h	3h
Pratiques professionnelles* <sup>1</sup>		3h	3h
Pratiques sociales et culturelles* <sup>1</sup>		3h	3h

1. Enseignements assurés uniquement dans les lycées d'enseignement général et technologique agricole.

2. Les enseignements optionnels de LCA latin et de LCA grec peuvent être choisis en plus des enseignements optionnels suivis par ailleurs.

\* Enseignements optionnels présents dans les lycées d'enseignement général et technologique agricole.



# OÙ SE FORMER ?

## LES ÉTABLISSEMENTS PUBLICS

Source des données : open data ONISEP - extraction du 15/09/2025 (susceptible de modifications).

### 54 MEURTHE-ET-MOSELLE

#### FLAVIGNY-SUR-MOSELLE

##### Établissement régional d'enseignement adapté (EREA) François-Richard Joubert

69 rue de Mirecourt  
54630 FLAVIGNY-SUR-MOSELLE  
☎ 03 83 26 71 22  
🌐 erea-joubert.monbureaunumerique.fr  
🏠 Internat fille-garçon

##### LANGUES VIVANTES

- LVA : allemand, anglais
- LVB : allemand, anglais, espagnol

##### DIPLÔME PRÉPARÉ

- Bac général

##### ENSEIGNEMENTS DE SPÉCIALITÉ EN 1<sup>RE</sup> GÉNÉRALE

- Histoire-géographie, géopolitique et sciences politiques
- Mathématiques
- Sciences de la vie et de la terre
- Sciences économiques et sociales

##### SECTIONS PARTICULIÈRES

- Unité localisée pour l'inclusion scolaire
- Section sportive : parasport

#### JARNY

##### Lycée polyvalent Jean Zay

2 rue de la tuilerie  
BP 39  
☎ 54800 JARNY  
03 82 46 53 53  
🌐 lyc-zay.monbureaunumerique.fr  
🏠 Internat d'excellence fille-garçon

##### LANGUES VIVANTES

- LVA : allemand, anglais
- LVB : allemand, anglais, espagnol, italien
- LVC : italien

##### DIPLÔMES PRÉPARÉS

- Bac général
- Bac STI2D spécialité innovation technologique et éco-conception
- Bac STI2D spécialité systèmes d'information et numérique
- Bac STMG spécialité gestion et finance
- Bac STMG spécialité ressources humaines et communication

##### ENSEIGNEMENTS OPTIONNELS EN 2<sup>NDE</sup>

###### Enseignement général

- Langue vivante C : italien
- Langues et cultures de l'Antiquité : latin

###### Enseignement technologique

- Création et innovation technologiques
- Management et gestion
- Sciences de l'ingénieur
- Sciences et laboratoire

##### ENSEIGNEMENTS DE SPÉCIALITÉ EN 1<sup>RE</sup> GÉNÉRALE

- Histoire-géographie, géopolitique et sciences politiques
- Humanités, littérature et philosophie
- Langues, littératures et cultures étrangères et régionales : anglais
- Mathématiques
- Physique - chimie
- Sciences de la vie et de la terre
- Sciences de l'ingénieur
- Sciences économiques et sociales

##### SECTIONS PARTICULIÈRES

- Section européenne : italien
- Sections sportives : football, football (arbitre), volley-ball



CHOISIR SA VOIE

LA VOIE PROFESSIONNELLE



L'APPRENTISSAGE



LES VOIES GÉNÉRALES ET TECHNOLOGIQUES



SE FORMER AUTREMENT

SITUATION DE HANDICAP ET BESOINS ÉDUCATIFS PARTICULIERS

GUIDE PRATIQUE

## LONGWY

### Lycée polyvalent Alfred Mézières

3 avenue André Malraux

BP 50018

54401 LONGWY

☎ 03 82 39 53 53

🌐 lyc-mezieres.monbureaunumerique.fr

🏠 Internat fille-garçon

#### LANGUES VIVANTES

- LVA : allemand, anglais
- LVB : allemand, anglais, espagnol, italien
- LVC : espagnol, italien, luxembourgeois

#### DIPLÔMES PRÉPARÉS

- Bac général
- Bac STI2D spécialité énergie et environnement
- Bac STI2D spécialité innovation technologique et éco-conception
- Bac STMG spécialité gestion et finance
- Bac STMG spécialité marketing
- Bac STMG spécialité ressources humaines et communication
- Esabac (double délivrance des baccalauréats français et italien)

#### ENSEIGNEMENTS OPTIONNELS EN 2<sup>NDE</sup>

##### Enseignement général

- Arts : cinéma-audiovisuel, théâtre
- Langues et cultures de l'Antiquité : latin
- Langues vivantes C : espagnol, italien, luxembourgeois

##### Enseignement technologique

- Création et innovation technologiques
- Sciences de l'ingénieur

#### ENSEIGNEMENTS DE SPÉCIALITÉ EN 1<sup>RE</sup> GÉNÉRALE

- Histoire-géographie, géopolitique et sciences politiques
- Humanités, littérature et philosophie
- Langues, littératures et cultures étrangères et régionales : anglais, anglais - monde contemporain
- Mathématiques
- Numérique et sciences informatiques
- Physique - chimie
- Sciences de la vie et de la terre
- Sciences de l'ingénieur
- Sciences économiques et sociales

#### SECTIONS PARTICULIÈRES

- Sections européennes : allemand, anglais, espagnol, italien
- Sections sportives : boxe française, handball

## LUNÉVILLE

### Lycée des métiers d'art et de la maîtrise de l'énergie électrique Boutet-de-Monvel

4 rue Boutet-de-Monvel

54300 LUNÉVILLE

☎ 03 83 73 01 86

🌐 lyc-boutet-de-monvel.monbureaunumerique.fr

🏠 Internat fille-garçon

#### LANGUES VIVANTES

- LVA : allemand, anglais
- LVB : allemand, anglais, espagnol

#### DIPLÔMES PRÉPARÉS

- Bac général
- Bac STI2D spécialité énergie et environnement

#### ENSEIGNEMENTS OPTIONNELS EN 2<sup>NDE</sup>

##### Enseignement général

- Éducation physique et sportive

##### Enseignement technologique

- Création et innovation technologiques
- Sciences de l'ingénieur

#### ENSEIGNEMENTS DE SPÉCIALITÉ EN 1<sup>RE</sup> GÉNÉRALE

- Mathématiques
- Numérique et sciences informatiques
- Physique - chimie
- Sciences de l'ingénieur

#### SECTION PARTICULIÈRE

- Section européenne : espagnol

### Lycée Ernest Bichat

4 avenue du docteur Paul Kahn

54300 LUNÉVILLE

☎ 03 83 76 04 04

🌐 lyc-bichat.monbureaunumerique.fr

🏠 Internat d'excellence fille-garçon

#### LANGUES VIVANTES

- LVA : allemand, anglais
- LVB : allemand, anglais, espagnol, italien
- LVC : espagnol, italien

#### DIPLÔMES PRÉPARÉS

- Bac général
- Bac STMG spécialité gestion et finance
- Bac STMG spécialité marketing
- Bac STMG spécialité ressources humaines et communication



CHOISIR SA VOIE

LA VOIE PROFESSIONNELLE



L'APPRENTISSAGE



LES VOIES GÉNÉRALE ET TECHNOLOGIQUE



SE FORMER AUTREMENT

SITUATION DE HANDICAP ET BESOINS ÉDUCATIFS PARTICULIERS

GUIDE PRATIQUE



## ENSEIGNEMENTS OPTIONNELS EN 2<sup>NDE</sup>

### Enseignement général

- Éducation physique et sportive
- Langues et cultures de l'Antiquité : grec, latin
- Langues vivantes C : espagnol, italien

### Enseignement technologique

- Création et innovation technologiques
- Management et gestion
- Sciences de l'ingénieur
- Sciences et laboratoire

## ENSEIGNEMENTS DE SPÉCIALITÉ EN 1<sup>RE</sup> GÉNÉRALE

- Histoire-géographie, géopolitique et sciences politiques
- Humanités, littérature et philosophie
- Langues, littératures et cultures étrangères et régionales : anglais
- Littérature et langues et cultures de l'Antiquité
- Mathématiques
- Numérique et sciences informatiques
- Physique - chimie
- Sciences de la vie et de la terre
- Sciences économiques et sociales

## SECTION PARTICULIÈRE

- Sections européennes : allemand, anglais

## MALZÉVILLE

### Lycée agricole Mathieu de Dombasle de Meurthe-et-Moselle

Domaine de Pixérécourt  
54220 MALZÉVILLE  
☎ 03 83 18 34 00  
🌐 pixerecourt.fr  
🏠 Internat fille-garçon

## LANGUES VIVANTES

- LVA : allemand, anglais, espagnol
- LVB : allemand, anglais, espagnol

## DIPLÔMES PRÉPARÉS

- Bac général
- Bac STAV

## ENSEIGNEMENTS OPTIONNELS EN 2<sup>NDE</sup>

### Enseignement général

- Écologie, agronomie, territoires, développement durable

### Enseignement technologique

- Hippologie et équitation
- Pratiques physiques et sportives

## ENSEIGNEMENTS DE SPÉCIALITÉ EN 1<sup>RE</sup> GÉNÉRALE

- Biologie - écologie
- Mathématiques
- Physique - chimie

## SECTION PARTICULIÈRE

- Section sportive : rugby

## NANCY

### Lycée Frédéric Chopin

39 rue Sergent Blandan  
Esplanade Jacques Baudot  
CS 54238  
54042 NANCY  
☎ 03 83 40 20 42  
🌐 lycee-chopin.fr  
🏠 Internat fille (Les garçons ont accès à l'internat du lycée Poincaré à Nancy)

## LANGUES VIVANTES

- LVA : allemand, anglais
- LVB : allemand, anglais, chinois, espagnol, italien
- LVC : arabe, italien

## DIPLÔMES PRÉPARÉS

- Bac général
- Bac STMG spécialité gestion et finance
- Bac STMG spécialité marketing
- Bac STMG spécialité ressources humaines et communication
- Bac STMG spécialité systèmes d'information et de gestion
- Esabac (double délivrance des baccalauréats français et italien)

## ENSEIGNEMENTS OPTIONNELS EN 2<sup>NDE</sup>

### Enseignement général

- Arts : arts plastiques, musique, théâtre
- Langues et cultures de l'Antiquité : grec
- Langues vivantes C : arabe, italien

## ENSEIGNEMENTS DE SPÉCIALITÉ EN 1<sup>RE</sup> GÉNÉRALE

- Arts : musique, théâtre
- Histoire-géographie, géopolitique et sciences politiques
- Humanités, littérature et philosophie
- Langues, littératures et cultures étrangères et régionales : anglais, anglais - monde contemporain
- Mathématiques
- Physique - chimie
- Sciences de la vie et de la terre
- Sciences économiques et sociales





## Lycée Georges de la Tour

5 rue de la Croix Saint-Claude  
54000 NANCY  
☎ 03 83 96 48 98  
🌐 georges-delatour-nancy.fr  
🏠 Internat fille-garçon

### LANGUES VIVANTES

- LVA : allemand, anglais
- LVB : allemand, anglais, espagnol, italien

### DIPLÔMES PRÉPARÉS

- Bac général
- Bac STMG spécialité gestion et finance
- Bac STMG spécialité marketing
- Bac STMG spécialité ressources humaines et communication

### ENSEIGNEMENTS OPTIONNELS EN 2<sup>NDE</sup>

#### Enseignement général

- Arts : arts plastiques
- Éducation physique et sportive

#### Enseignement technologique

- Management et gestion
- Sciences et laboratoire

### ENSEIGNEMENTS DE SPÉCIALITÉ EN 1<sup>RE</sup> GÉNÉRALE

- Éducation physique, pratiques et culture sportives
- Histoire-géographie, géopolitique et sciences politiques
- Langues, littératures et cultures étrangères et régionales : anglais - monde contemporain
- Mathématiques
- Physique - chimie
- Sciences de la vie et de la terre
- Sciences économiques et sociales

### SECTIONS PARTICULIÈRES

- Classe sport-études : athlétisme, basket, football, natation, tennis, triathlon
- Section européenne : espagnol
- Sections sportives : athlétisme, basket, football, natation, triathlon

## Lycée Henri Loritz

29 rue des jardiniers  
CS 34218  
54042 NANCY  
☎ 03 83 36 75 42  
🌐 lyc-loritz.monbureaunumerique.fr  
🏠 Internat fille-garçon

### LANGUES VIVANTES

- LVA : anglais, allemand
- LVB : anglais, allemand, espagnol, italien

### DIPLÔMES PRÉPARÉS

- Bac général
- Bac STD2A
- Bac STI2D spécialité architecture et construction
- Bac STI2D spécialité énergie et environnement
- Bac STI2D spécialité innovation technologique et éco-conception
- Bac STI2D spécialité systèmes d'information et numérique

### ENSEIGNEMENTS OPTIONNELS EN 2<sup>NDE</sup>

#### Enseignement général

- Arts : musique

#### Enseignement technologique

- Création et culture-design
- Création et innovation technologiques
- Sciences de l'ingénieur

### ENSEIGNEMENTS DE SPÉCIALITÉ EN 1<sup>RE</sup> GÉNÉRALE

- Mathématiques
- Numérique et sciences informatiques
- Physique - chimie
- Sciences de la vie et de la terre
- Sciences de l'ingénieur

### SECTION PARTICULIÈRE

- Section européenne : anglais

## Lycée Henri Poincaré

2 rue de la visitation  
CS 54202  
54042 NANCY  
☎ 03 83 17 39 40  
🌐 lycee-poincare.fr  
🏠 Internat (Une vingtaine de places pour les lycéens garçons des sections artistiques du lycée Poincaré à Nancy et du lycée Chopin à Nancy, les filles des sections artistiques sont hébergées à l'internat du lycée Chopin à Nancy)

### LANGUES VIVANTES

- LVA : anglais, allemand
- LVB : anglais, allemand, espagnol, italien
- LVC : hébreu moderne

### DIPLÔMES PRÉPARÉS

- Bac général
- Bac S2TMD spécialité danse
- Bac S2TMD spécialité musique

### ENSEIGNEMENTS OPTIONNELS EN 2<sup>NDE</sup>

#### Enseignement général

- Arts : arts plastiques, cinéma-audiovisuel, histoire des arts
- Langue vivante C : hébreu moderne
- Langues et cultures de l'Antiquité : grec, latin



## ENSEIGNEMENTS DE SPÉCIALITÉ EN 1<sup>RE</sup> GÉNÉRALE

- Arts : cinéma-audiovisuel, histoire des arts
- Histoire-géographie, géopolitique et sciences politiques
- Humanités, littérature et philosophie
- Langues, littératures et cultures étrangères et régionales : anglais, anglais - monde contemporain
- Littérature et langues et cultures de l'Antiquité
- Mathématiques
- Numérique et sciences informatiques
- Physique - chimie
- Sciences de la vie et de la terre
- Sciences économiques et sociales

### Lycée Jeanne d'Arc

16 rue Pierre Fourier  
54000 NANCY

☎ 03 83 36 77 89

🌐 [lyceejeannedarcnancy.com](http://lyceejeannedarcnancy.com)

📍 Possibilité d'internat uniquement pour les élèves des sections Abibac, Bachibac et section internationale de langue anglaise (au lycée Loritz à Nancy pour les garçons et au lycée Chopin à Nancy pour les filles)

## LANGUES VIVANTES

- LVA : allemand, anglais
- LVB : allemand, anglais, espagnol, italien
- LVC : espagnol, italien, portugais

## DIPLÔMES PRÉPARÉS

- Abibac (double délivrance des baccalauréats français et allemand)
- Bachibac (double délivrance des baccalauréats français et espagnol)
- Bac français international (anglais)
- Bac général
- Bac STMG spécialité gestion et finance
- Bac STMG spécialité marketing
- Bac STMG spécialité ressources humaines et communication

## ENSEIGNEMENTS OPTIONNELS EN 2<sup>NDE</sup>

### Enseignement général

- Langues et cultures de l'Antiquité : latin
- Langues vivantes C : espagnol, italien, portugais

### Enseignement technologique

- Management et gestion

## ENSEIGNEMENTS DE SPÉCIALITÉ EN 1<sup>RE</sup> GÉNÉRALE

- Histoire-géographie, géopolitique et sciences politiques
- Humanités, littérature et philosophie
- Langues, littératures et cultures étrangères et régionales : anglais, espagnol
- Mathématiques
- Physique - chimie
- Sciences de la vie et de la terre
- Sciences économiques et sociales

## SECTIONS PARTICULIÈRES

- Sections européennes : allemand, anglais, espagnol
- Section internationale de classe de seconde : anglais

## PONT-À-MOUSSON

### Lycée des métiers des sciences et techniques de l'électricité et de la maintenance Jean Hanzelet

79 place de Trey  
BP 289

54701 PONT-À-MOUSSON

☎ 03 83 80 60 00

🌐 [lyc-hanzelet.monbureaunumerique.fr](http://lyc-hanzelet.monbureaunumerique.fr)

📍 Internat garçon (internat fille au lycée Marquette de Pont-à-Mousson)

## LANGUES VIVANTES

- LVA : allemand, anglais
- LVB : allemand, anglais, espagnol

## DIPLÔMES PRÉPARÉS

- Bac général
- Bac STI2D spécialité énergie et environnement
- Bac STI2D spécialité innovation technologique et éco-conception

## ENSEIGNEMENTS OPTIONNELS EN 2<sup>NDE</sup>

### Enseignement général

- Arts : arts plastiques

### Enseignement technologique

- Création et innovation technologiques
- Sciences de l'ingénieur
- Sciences et laboratoire

## ENSEIGNEMENTS DE SPÉCIALITÉ EN 1<sup>RE</sup> GÉNÉRALE

- Langues, littératures et cultures étrangères et régionales : anglais - monde contemporain
- Mathématiques
- Numérique et sciences informatiques
- Physique - chimie
- Sciences de la vie et de la terre
- Sciences de l'ingénieur

## SECTIONS PARTICULIÈRES

- Classes sport-études : cyclisme, handball, volley-ball
- Sections européennes : allemand, anglais
- Section sportive : handball
- Unité localisée pour l'inclusion scolaire





## Lycée Jacques Marquette

Place Foch  
54700 PONT-À-MOUSSON  
☎ 03 83 80 00 30  
🌐 cite-marquette.monbureaunumerique.fr  
🏠 Internat fille

### LANGUES VIVANTES

- LVA : anglais, allemand
- LVB : anglais, allemand, espagnol
- LVC : espagnol

### DIPLÔMES PRÉPARÉS

- Bac général
- Bac STL spécialité sciences physiques et chimiques en laboratoire
- Bac STMG spécialité gestion et finance
- Bac STMG spécialité marketing
- Bac STMG spécialité ressources humaines et communication

### ENSEIGNEMENTS OPTIONNELS EN 2<sup>NDE</sup>

#### Enseignement général

- Arts : théâtre
- Langue vivante C : espagnol
- Langues et cultures de l'Antiquité : latin

### ENSEIGNEMENTS DE SPÉCIALITÉ EN 1<sup>RE</sup> GÉNÉRALE

- Arts : danse
- Histoire-géographie, géopolitique et sciences politiques
- Humanités, littérature et philosophie
- Langues, littératures et cultures étrangères et régionales : anglais, anglais - monde contemporain
- Mathématiques
- Physique - chimie
- Sciences de la vie et de la terre
- Sciences économiques et sociales

### SECTIONS PARTICULIÈRES

- Sections européennes : allemand, anglais
- Sections sportives : aviron, handball



## TOMBLAINE

### Lycée Arthur Varoquaux

10 rue Jean Moulin  
BP 10049  
54510 TOMBLAINE  
☎ 03 83 29 28 35  
🌐 sites.ac-nancy-metz.fr/lyc-arthur-varoquaux  
🏠 Internat fille-garçon

### LANGUES VIVANTES

- LVA : allemand, anglais
- LVB : allemand, anglais, espagnol, italien

### DIPLÔMES PRÉPARÉS

- Bac général
- Bac STL spécialité biochimie, biologie, biotechnologie
- Bac STL spécialité sciences physiques et chimiques en laboratoire
- Bac STMG spécialité gestion et finance
- Bac STMG spécialité marketing
- Bac STMG spécialité ressources humaines et communication
- Bac ST2S

### ENSEIGNEMENTS OPTIONNELS EN 2<sup>NDE</sup>

#### Enseignement général

- Arts : arts plastiques
- Langue des signes française
- Langues et cultures de l'Antiquité : latin

#### Enseignement technologique

- Biotechnologies
- Santé et social
- Sciences et laboratoire

### ENSEIGNEMENTS DE SPÉCIALITÉ EN 1<sup>RE</sup> GÉNÉRALE

- Arts : arts plastiques
- Histoire-géographie, géopolitique et sciences politiques
- Humanités, littérature et philosophie
- Langues, littératures et cultures étrangères et régionales : anglais, anglais - monde contemporain
- Mathématiques
- Numérique et sciences informatiques
- Physique - chimie
- Sciences de la vie et de la terre
- Sciences économiques et sociales

### SECTIONS PARTICULIÈRES

- Classes sport-études : aviron, badminton, boxe anglaise, canoë-kayak, squash, tir à l'arc, volley-ball
- Section européenne : anglais
- Section sportive : rugby

## TOUL

### Lycée Louis Majorelle

16 rue porte de Metz  
54200 TOUL

☎ 03 83 43 02 90

🌐 lyc-majorelle.monbureaunumerique.fr

🏠 Internat fille (garçons hébergés au lycée des métiers du Toulais Site Nicolas-Joseph Cugnot)

#### LANGUES VIVANTES

- LVA : allemand, anglais
- LVB : allemand, anglais, espagnol
- LVC : italien

#### DIPLÔMES PRÉPARÉS

- Bac général
- Bac STI2D spécialité énergie et environnement
- Bac STMG spécialité gestion et finance
- Bac STMG spécialité marketing
- Bac STMG spécialité ressources humaines et communication

#### ENSEIGNEMENTS OPTIONNELS EN 2<sup>NDE</sup>

##### Enseignement général

- Arts : théâtre
- Langue vivante C : italien
- Langues et cultures de l'Antiquité : latin

##### Enseignement technologique

- Création et innovation technologiques
- Management et gestion
- Sciences de l'ingénieur

#### ENSEIGNEMENTS DE SPÉCIALITÉ EN 1<sup>RE</sup> GÉNÉRALE

- Histoire-géographie, géopolitique et sciences politiques
- Humanités, littérature et philosophie
- Langues, littératures et cultures étrangères et régionales : anglais, anglais - monde contemporain
- Mathématiques
- Numérique et sciences informatiques
- Physique - chimie
- Sciences de la vie et de la terre
- Sciences de l'ingénieur
- Sciences économiques et sociales

#### SECTIONS PARTICULIÈRES

- Sections européennes : allemand, espagnol
- Sections sportives : athlétisme, aviron, BMX, canoë-kayak

## VAL-DE-BRIEY

### Lycée général et technologique Louis Bertrand

27 rue Albert de Briey  
54150 VAL-DE-BRIEY

☎ 03 82 46 21 04

🌐 cite-val-de-briey.monbureaunumerique.fr

🏠 Internat fille-garçon

#### LANGUES VIVANTES

- LVA : allemand, anglais
- LVB : allemand, anglais, espagnol, italien
- LVC : espagnol

#### DIPLÔMES PRÉPARÉS

- Bac général
- Bac STL spécialité biochimie, biologie, biotechnologie
- Bac STMG spécialité gestion et finance
- Bac STMG spécialité marketing
- Bac STMG spécialité ressources humaines et communication
- Bac ST2S

#### ENSEIGNEMENTS OPTIONNELS EN 2<sup>NDE</sup>

##### Enseignement général

- Arts : musique
- Éducation physique et sportive
- Langue vivante C : espagnol

##### Enseignement technologique

- Biotechnologies
- Création et innovation technologiques
- Management et gestion
- Santé et social
- Sciences de l'ingénieur
- Sciences et laboratoire

#### ENSEIGNEMENTS DE SPÉCIALITÉ EN 1<sup>RE</sup> GÉNÉRALE

- Histoire-géographie, géopolitique et sciences politiques
- Langues, littératures et cultures étrangères et régionales : anglais
- Mathématiques
- Numérique et sciences informatiques
- Physique - chimie
- Sciences de la vie et de la terre
- Sciences de l'ingénieur
- Sciences économiques et sociales

#### SECTION PARTICULIÈRE

- Section sportive : basket



CHOISIR SA VOIE

LA VOIE PROFESSIONNELLE



L'APPRENTISSAGE



LES VOIES GÉNÉRALE ET TECHNOLOGIQUE



SE FORMER AUTREMENT

SITUATION DE HANDICAP ET BESOINS ÉDUCATIFS PARTICULIERS

GUIDE PRATIQUE



## VANDŒUVRE-LÈS-NANCY

### Lycée Jacques Callot

12 rue Jacques Callot  
54500 VANDŒUVRE-LÈS-NANCY  
☎ 03 83 55 03 50  
🌐 sites.ac-nancy-metz.fr/lyc-jacques-callot  
🏠 Externat

#### LANGUES VIVANTES

- LVA : allemand, anglais
- LVB : allemand, anglais, espagnol, italien
- LVC : espagnol

#### DIPLÔMES PRÉPARÉS

- Bac général
- Bac STMG spécialité gestion et finance
- Bac STMG spécialité marketing
- Bac STMG spécialité ressources humaines et communication

#### ENSEIGNEMENTS OPTIONNELS EN 2<sup>NDE</sup>

##### Enseignement général

- Arts : arts plastiques
- Langue vivante C : espagnol
- Langues et cultures de l'Antiquité : latin

##### Enseignement technologique

- Management et gestion

#### ENSEIGNEMENTS DE SPÉCIALITÉ EN 1<sup>RE</sup> GÉNÉRALE

- Histoire-géographie, géopolitique et sciences politiques
- Humanités, littérature et philosophie
- Langues, littératures et cultures étrangères et régionales : anglais
- Mathématiques
- Physique - chimie
- Sciences de la vie et de la terre
- Sciences économiques et sociales

#### SECTION PARTICULIÈRE

- Sections européennes : anglais, espagnol

## VILLERS-LÈS-NANCY

### Lycée des métiers de l'hôtellerie-restauration et de l'alimentation Stanislas

468 rue de Vandœuvre  
54600 VILLERS-LÈS-NANCY  
☎ 03 83 91 35 35  
🌐 sites.ac-nancy-metz.fr/lyc-stanislas-villers/OOstanwp  
🏠 Internat fille-garçon

#### LANGUES VIVANTES

- LVA : allemand, anglais
- LVB : allemand, anglais, espagnol, italien
- LVC : espagnol

#### DIPLÔMES PRÉPARÉS

- Bac général
- Bac STHR (seconde spécifique)

#### ENSEIGNEMENTS OPTIONNELS EN 2<sup>NDE</sup>

##### Enseignement général

- Langue vivante C : espagnol

##### Enseignement technologique

- Biotechnologies
- Sciences et laboratoire

#### ENSEIGNEMENTS DE SPÉCIALITÉ EN 1<sup>RE</sup> GÉNÉRALE

- Histoire-géographie, géopolitique et sciences politiques
- Langues, littératures et cultures étrangères et régionales : anglais
- Mathématiques
- Numérique et sciences informatiques
- Physique - chimie
- Sciences de la vie et de la terre
- Sciences économiques et sociales

#### SECTIONS PARTICULIÈRES

- Section européenne : allemand
- Sections sportives : handball, rugby
- Unité localisée pour l'inclusion scolaire

55 MEUSE

## BAR-LE-DUC

### Lycée agricole Philippe de Vilmorin de la Meuse - Site de Bar-le-Duc

Technopôle Philippe de Vilmorin  
CS 40249  
55006 BAR-LE-DUC  
☎ 03 29 79 98 20  
🌐 eplagro55.fr  
🏠 Internat fille-garçon

#### LANGUES VIVANTES

- LVA : anglais
- LVB : allemand, espagnol

#### DIPLÔME PRÉPARÉ

- Bac STAV

#### ENSEIGNEMENTS OPTIONNELS EN 2<sup>NDE</sup>

##### Enseignement général

- Écologie, agronomie, territoires, développement durable

##### Enseignement technologique

- Pratiques physiques et sportives

CHOISIR SA VOIE

LA VOIE PROFESSIONNELLE



L'APPRENTISSAGE



LES VOIES GÉNÉRALE ET TECHNOLOGIQUE



SE FORMER AUTREMENT

SITUATION DE HANDICAP ET BESOINS ÉDUCATIFS PARTICULIERS

GUIDE PRATIQUE



## Lycée Raymond Poincaré

1 place Paul Lemagny

55000 BAR-LE-DUC

☎ 03 29 45 32 00

🌐 cite-poincare.monbureaunumerique.fr

🏠 Internat fille-garçon

### LANGUES VIVANTES

- LVA : allemand, anglais
- LVB : allemand, anglais, espagnol, italien

### DIPLÔMES PRÉPARÉS

- Bac général
- Bac STI2D spécialité systèmes d'information et numérique
- Bac STL spécialité sciences physiques et chimiques en laboratoire
- Bac STMG spécialité gestion et finance
- Bac STMG spécialité marketing
- Bac STMG spécialité ressources humaines et communication
- Bac STMG spécialité systèmes d'information de gestion

### ENSEIGNEMENTS OPTIONNELS EN 2<sup>NDE</sup>

#### Enseignement général

- Arts : arts plastiques, musique, théâtre
- Éducation physique et sportive
- Langues et cultures de l'Antiquité : grec, latin

#### Enseignement technologique

- Création et innovation technologiques
- Sciences de l'ingénieur
- Sciences et laboratoire

### ENSEIGNEMENTS DE SPÉCIALITÉ EN 1<sup>RE</sup> GÉNÉRALE

- Arts : arts plastiques
- Histoire-géographie, géopolitique et sciences politiques
- Humanités, littérature et philosophie
- Langues, littératures et cultures étrangères et régionales : anglais, anglais - monde contemporain
- Littérature et langues et cultures de l'Antiquité
- Mathématiques
- Numérique et sciences informatiques
- Physique - chimie
- Sciences de la vie et de la terre
- Sciences de l'ingénieur
- Sciences économiques et sociales

### SECTION PARTICULIÈRE

- Section européenne : allemand

## COMMERCY

### Lycée polyvalent Henri Vogt

12 rue André Malraux

BP 10109

55200 COMMERCY

☎ 03 29 91 79 00

🌐 lyc-vogt-commercy.monbureaunumerique.fr

🏠 Internat d'excellence fille-garçon

### LANGUES VIVANTES

- LVA : allemand, anglais
- LVB : allemand, anglais, espagnol, italien
- LVC : italien

### DIPLÔMES PRÉPARÉS

- Bac général
- Bac STI2D spécialité énergie et environnement
- Bac STI2D spécialité innovation technologique et éco-conception
- Bac STMG spécialité gestion et finance
- Bac STMG spécialité marketing
- Bac STMG spécialité ressources humaines et communication

### ENSEIGNEMENTS OPTIONNELS EN 2<sup>NDE</sup>

#### Enseignement général

- Arts : théâtre
- Éducation physique et sportive
- Langue vivante C : italien
- Langues et cultures de l'Antiquité : latin

#### Enseignement technologique

- Création et innovation technologiques
- Management et gestion
- Sciences de l'ingénieur

### ENSEIGNEMENTS DE SPÉCIALITÉ EN 1<sup>RE</sup> GÉNÉRALE

- Histoire-géographie, géopolitique et sciences politiques
- Humanités, littérature et philosophie
- Langues, littératures et cultures étrangères et régionales : anglais - monde contemporain
- Mathématiques
- Physique - chimie
- Sciences de la vie et de la terre
- Sciences de l'ingénieur
- Sciences économiques et sociales

### SECTIONS PARTICULIÈRES

- Sections européennes : allemand, italien
- Section sportive : danse
- Unité localisée pour l'inclusion scolaire

## STENAY

### Lycée des métiers Alfred Kastler

1 rue de Mûnnerstadt

55700 STENAY

☎ 03 29 80 32 54

🌐 cite-kastler.monbureaunumerique.fr

🏠 Internat d'excellence fille-garçon

#### LANGUES VIVANTES

- LVA : allemand, anglais
- LVB : allemand, anglais, italien
- LVC : italien

#### DIPLÔMES PRÉPARÉS

- Bac général
- Bac STMG spécialité gestion et finance
- Bac STMG spécialité ressources humaines et communication

#### ENSEIGNEMENTS OPTIONNELS EN 2<sup>NDE</sup>

##### Enseignement général

- Arts : théâtre
- Éducation physique et sportive
- Langue vivante C : italien

##### Enseignement technologique

- Management et gestion

#### ENSEIGNEMENTS DE SPÉCIALITÉ EN 1<sup>RE</sup> GÉNÉRALE

- Arts : théâtre
- Histoire-géographie, géopolitique et sciences politiques
- Humanités, littérature et philosophie
- Langues, littératures et cultures étrangères et régionales : anglais
- Mathématiques
- Physique - chimie
- Sciences de la vie et de la terre
- Sciences économiques et sociales

#### SECTIONS PARTICULIÈRES

- Section européenne : allemand
- Unité localisée pour l'inclusion scolaire

## VERDUN

### Lycée des métiers de la productique, des automatismes et des énergies renouvelables Jean-Auguste Margueritte

13 place du Commandant Galland

55100 VERDUN

☎ 03 29 86 14 28

🌐 lyceemargueritte.fr

🏠 Internat fille-garçon

#### LANGUES VIVANTES

- LVA : allemand, anglais
- LVB : allemand, anglais, espagnol, italien
- LVC : italien

#### DIPLÔMES PRÉPARÉS

- Abibac (double délivrance des baccalauréats français et allemand)
- Bac général
- Bac STI2D spécialité architecture et construction
- Bac STI2D spécialité énergie et environnement
- Bac STI2D spécialité innovation technologique et éco-conception
- Bac STMG spécialité gestion et finance
- Bac STMG spécialité marketing
- Bac STMG spécialité ressources humaines et communication
- Bac ST2S

#### ENSEIGNEMENTS OPTIONNELS EN 2<sup>NDE</sup>

##### Enseignement général

- Arts : théâtre
- Éducation physique et sportive
- Langue vivante C : italien
- Langues et cultures de l'Antiquité : latin

##### Enseignement technologique

- Création et innovation technologiques
- Management et gestion
- Santé et social
- Sciences de l'ingénieur

#### ENSEIGNEMENTS DE SPÉCIALITÉ EN 1<sup>RE</sup> GÉNÉRALE

- Histoire-géographie, géopolitique et sciences politiques
- Humanités, littérature et philosophie
- Langues, littératures et cultures étrangères et régionales : anglais
- Mathématiques
- Numérique et sciences informatiques
- Physique - chimie
- Sciences de la vie et de la terre
- Sciences de l'ingénieur
- Sciences économiques et sociales

#### SECTIONS PARTICULIÈRES

- Classe sport-études : aviron
- Sections européennes : allemand, anglais, espagnol
- Section sportive : aviron



## BITCHE

**Lycée polyvalent Louis Casimir Teyssier**

23 rue Schellenthal

57230 BITCHE

☎ 03 87 96 05 47

🌐 lyc-teyssier.monbureaunumerique.fr

🏠 Internat fille-garçon

**LANGUES VIVANTES**

- LVA : allemand, anglais
- LVB : allemand, anglais, espagnol
- LVC : espagnol, langue régionale des pays mosellans

**DIPLÔMES PRÉPARÉS**

- Bac général
- Bac STMG spécialité gestion et finance

**ENSEIGNEMENTS OPTIONNELS EN 2<sup>NDE</sup>****Enseignement général**

- Langues et cultures de l'Antiquité : latin
- Langues vivantes C : espagnol, langue régionale des pays mosellans

**ENSEIGNEMENTS DE SPÉCIALITÉ EN 1<sup>RE</sup> GÉNÉRALE**

- Histoire-géographie, géopolitique et sciences politiques
- Humanités, littérature et philosophie
- Langues, littératures et cultures étrangères et régionales : anglais - monde contemporain
- Mathématiques
- Physique - chimie
- Sciences de la vie et de la terre
- Sciences économiques et sociales

**SECTION PARTICULIÈRE**

- Sections européennes : allemand, anglais



## CHÂTEAU-SALINS

**Lycée agricole du Val de Seille**

40 route de Strasbourg

57170 CHÂTEAU-SALINS

☎ 03 87 05 12 39

🌐 eplea.chateau-salins.educagri.fr

🏠 Internat fille-garçon

**LANGUES VIVANTES**

- LVA : allemand, anglais
- LVB : allemand, anglais, espagnol

**DIPLÔME PRÉPARÉ**

- Bac STAV

**ENSEIGNEMENTS OPTIONNELS EN 2<sup>NDE</sup>****Enseignement général**

- Écologie, agronomie, territoires, développement durable

**Enseignement technologique**

- Hippologie et équitation
- Pratiques physiques et sportives
- Pratiques professionnelles
- Pratiques sociales et culturelles

**SECTIONS PARTICULIÈRES**

- Section européenne : allemand
- Section sportive : aviron

## COURCELLES-CHAUSSEY

**Lycée agricole Hervé Bichat**

1 avenue d'Urville

57530 COURCELLES-CHAUSSEY

☎ 03 87 64 00 17

🌐 campus-courcelles.fr

🏠 Internat fille-garçon

**LANGUES VIVANTES**

- LVA : allemand, anglais
- LVB : allemand, anglais, espagnol

**DIPLÔME PRÉPARÉ**

- Bac STAV

**ENSEIGNEMENTS OPTIONNELS EN 2<sup>NDE</sup>****Enseignement général**

- Écologie, agronomie, territoires, développement durable

**Enseignement technologique**

- Pratiques sociales et culturelles



## CREUTZWALD

### Lycée polyvalent Félix Mayer

2 square Georges Bastide  
57150 CREUTZWALD

☎ 03 87 29 27 17

🌐 lyc-mayer.monbureaunumerique.fr

🏠 Internat fille-garçon

#### LANGUES VIVANTES

- LVA : allemand, anglais
- LVB : allemand, anglais
- LVC : italien, langue régionale des pays mosellans

#### DIPLÔMES PRÉPARÉS

- Bac général
- Bac STMG spécialité gestion et finance
- Bac STMG spécialité marketing
- Bac STMG spécialité ressources humaines et communication

#### ENSEIGNEMENTS OPTIONNELS EN 2<sup>NDE</sup>

##### Enseignement général

- Arts : arts plastiques, cinéma-audiovisuel, musique
- Éducation physique et sportive
- Langues et cultures de l'Antiquité : latin
- Langues vivantes C : italien, langue régionale des pays mosellans

##### Enseignement technologique

- Management et gestion

#### ENSEIGNEMENTS DE SPÉCIALITÉ EN 1<sup>RE</sup> GÉNÉRALE

- Arts : musique
- Histoire-géographie, géopolitique et sciences politiques
- Humanités, littérature et philosophie
- Langues, littératures et cultures étrangères et régionales : allemand, anglais, anglais - monde contemporain
- Mathématiques
- Physique - chimie
- Sciences de la vie et de la terre
- Sciences économiques et sociales

#### SECTION PARTICULIÈRE

- Sections européennes : allemand, anglais



## DIEUZE

### Lycée polyvalent Charles Hermite

6 chemin du calvaire  
57260 DIEUZE

☎ 03 87 86 00 55

🌐 cite-hermite.monbureaunumerique.fr

🏠 Internat d'excellence fille-garçon

#### LANGUES VIVANTES

- LVA : allemand, anglais
- LVB : allemand, anglais, espagnol

#### DIPLÔMES PRÉPARÉS

- Bac général
- Bac STMG spécialité gestion et finance
- Bac STMG spécialité ressources humaines et communication
- Bac ST2S

#### ENSEIGNEMENTS OPTIONNELS EN 2<sup>NDE</sup>

##### Enseignement général

- Éducation physique et sportive

##### Enseignement technologique

- Biotechnologies
- Santé et social

#### ENSEIGNEMENTS DE SPÉCIALITÉ EN 1<sup>RE</sup> GÉNÉRALE

- Histoire-géographie, géopolitique et sciences politiques
- Humanités, littérature et philosophie
- Langues, littératures et cultures étrangères et régionales : anglais
- Mathématiques
- Physique - chimie
- Sciences de la vie et de la terre
- Sciences économiques et sociales

#### SECTION PARTICULIÈRE

- Section européenne : allemand

## FAMECK

### Lycée Antoine de Saint-Exupéry

11 avenue de Saint-Exupéry  
57290 FAMECK

☎ 03 82 59 18 20

🌐 lyc-st-exupery-fameck.monbureaunumerique.fr

🏠 Externat

#### LANGUES VIVANTES

- LVA : allemand, anglais
- LVB : allemand, anglais, espagnol, italien
- LVC : espagnol, italien





## DIPLÔMES PRÉPARÉS

- Bac général
- Bac STMG spécialité gestion et finance
- Bac STMG spécialité marketing
- Bac STMG spécialité ressources humaines et communication

## ENSEIGNEMENTS OPTIONNELS EN 2<sup>NDE</sup>

### Enseignement général

- Arts : histoire des arts
- Langues et cultures de l'Antiquité : latin
- Langues vivantes C : espagnol, italien

### Enseignement technologique

- Management et gestion
- Sciences et laboratoire

## ENSEIGNEMENTS DE SPÉCIALITÉ EN 1<sup>RE</sup> GÉNÉRALE

- Histoire-géographie, géopolitique et sciences politiques
- Humanités, littérature et philosophie
- Langues, littératures et cultures étrangères et régionales : anglais
- Mathématiques
- Numérique et sciences informatiques
- Physique - chimie
- Sciences de la vie et de la terre
- Sciences économiques et sociales

## SECTION PARTICULIÈRE

- Sections européennes : allemand, anglais, italien

## FORBACH

### Lycée des métiers Blaise Pascal

Rue Paul Ney  
57600 FORBACH  
☎ 03 87 29 31 50  
📍 lyc-pascal-forbach.monbureaunumerique.fr  
🏠 Internat fille-garçon

## LANGUES VIVANTES

- LVA : allemand, anglais
- LVB : allemand, anglais, italien

## DIPLÔMES PRÉPARÉS

- Bac STL spécialité biochimie, biologie, biotechnologie
- Bac STMG spécialité gestion et finance
- Bac STMG spécialité marketing
- Bac STMG spécialité ressources humaines et communication
- Bac ST2S

## ENSEIGNEMENTS OPTIONNELS EN 2<sup>NDE</sup>

- Biotechnologies
- Management et gestion
- Santé et social
- Sciences et laboratoire

## SECTION PARTICULIÈRE

- Section européenne : allemand

### Lycée Jean Moulin

7 rue Maurice Barrès  
57600 FORBACH  
☎ 03 87 84 66 60  
📍 cite-moulin-forbach.monbureaunumerique.fr  
🏠 Internat fille-garçon

## LANGUES VIVANTES

- LVA : allemand, anglais
- LVB : allemand, anglais, italien
- LVC : espagnol, italien

## DIPLÔME PRÉPARÉ

- Bac général

## ENSEIGNEMENTS OPTIONNELS EN 2<sup>NDE</sup>

### Enseignement général

- Arts : arts plastiques, musique
- Langues et cultures de l'Antiquité : latin
- Langues vivantes C : espagnol, italien

### Enseignement technologique

- Sciences et laboratoire

## ENSEIGNEMENTS DE SPÉCIALITÉ EN 1<sup>RE</sup> GÉNÉRALE

- Arts : arts plastiques
- Histoire-géographie, géopolitique et sciences politiques
- Humanités, littérature et philosophie
- Langues, littératures et cultures étrangères et régionales : allemand, anglais - monde contemporain
- Mathématiques
- Physique - chimie
- Sciences de la vie et de la terre
- Sciences économiques et sociales

## SECTION PARTICULIÈRE

- Sections européennes : allemand, anglais



## METZ

### Lycée de la Communication

3 boulevard Dominique François Arago  
57070 METZ  
☎ 03 87 75 87 00  
🌐 lycom.fr  
🏠 Internat fille-garçon

#### LANGUES VIVANTES

- LVA : allemand, anglais
- LVB : allemand, anglais, espagnol, italien
- LVC : espagnol

#### DIPLÔMES PRÉPARÉS

- Bac général
- Bac STD2A
- Bac STI2D spécialité innovation technologique et éco-conception
- Bac STI2D spécialité systèmes d'information et numérique

#### ENSEIGNEMENTS OPTIONNELS EN 2<sup>NDE</sup>

##### Enseignement général

- Arts : arts plastiques, cinéma-audiovisuel
- Langue vivante C : espagnol

##### Enseignement technologique

- Création et culture-design
- Création et innovation technologiques
- Sciences de l'ingénieur

#### ENSEIGNEMENTS DE SPÉCIALITÉ EN 1<sup>RE</sup> GÉNÉRALE

- Arts : arts plastiques, cinéma-audiovisuel
- Histoire-géographie, géopolitique et sciences politiques
- Humanités, littérature et philosophie
- Langues, littératures et cultures étrangères et régionales : anglais - monde contemporain
- Mathématiques
- Physique - chimie
- Sciences de la vie et de la terre
- Sciences économiques et sociales

#### SECTION PARTICULIÈRE

- Sections européennes : anglais, espagnol

### Lycée des métiers de l'hôtellerie et de la restauration Raymond Mondon

2 boulevard de la Défense  
57070 METZ  
☎ 03 87 65 66 22  
🌐 lycee-hotelier-metz.fr  
🏠 Internat fille-garçon

#### DIPLÔME PRÉPARÉ

- Bac STHR (seconde spécifique)

#### SECTION PARTICULIÈRE

- Section européenne : anglais

### Lycée Fabert

12 rue Saint-Vincent  
57000 METZ  
☎ 03 87 30 03 03  
🌐 lyc-fabert.monbureaunumerique.fr  
🏠 Internat fille-garçon

#### LANGUES VIVANTES

- LVA : allemand, anglais
- LVB : allemand, anglais, espagnol, italien
- LVC : italien

#### DIPLÔMES PRÉPARÉS

- Abibac (double délivrance des baccalauréats français et allemand)
- Bac général
- Bac S2TMD spécialité danse
- Bac S2TMD spécialité musique
- Bac S2TMD spécialité théâtre
- Bac STMG spécialité gestion et finance
- Bac STMG spécialité marketing

#### ENSEIGNEMENTS OPTIONNELS EN 2<sup>NDE</sup>

##### Enseignement général

- Arts : arts plastiques, histoire des arts, musique
- Langue vivante C : italien
- Langues et cultures de l'Antiquité : grec, latin

#### ENSEIGNEMENTS DE SPÉCIALITÉ EN 1<sup>RE</sup> GÉNÉRALE

- Arts : musique
- Histoire-géographie, géopolitique et sciences politiques
- Humanités, littérature et philosophie
- Langues, littératures et cultures étrangères et régionales : anglais
- Mathématiques
- Numérique et sciences informatiques
- Physique - chimie
- Sciences de la vie et de la terre
- Sciences économiques et sociales

#### SECTION PARTICULIÈRE

- Sections européennes : allemand, anglais, espagnol





## Lycée Georges de la Tour

1 place Maud'huy  
57000 METZ  
☎ 03 87 66 98 35  
🌐 georgesdelatour57.fr  
🏠 Internat fille-garçon

## Lycée Louis Vincent

1 rue de Verdun  
57000 METZ  
☎ 03 87 66 48 22  
🌐 lycee-louis-vincent.fr  
🏠 Internat d'excellence fille-garçon

### LANGUES VIVANTES

- LVA : allemand, anglais
- LVB : allemand, anglais, espagnol, italien
- LVC : espagnol, russe

### DIPLÔMES PRÉPARÉS

- Bac français international (américain)
- Bac général
- Bac STL spécialité biochimie, biologie, biotechnologie
- Bac ST2S

### ENSEIGNEMENTS OPTIONNELS EN 2<sup>NDE</sup>

#### Enseignement général

- Arts : arts plastiques, histoire des arts, musique
- Langues et cultures de l'Antiquité : grec, latin
- Langues vivantes C : espagnol, russe

#### Enseignement technologique

- Biotechnologies
- Santé et social
- Sciences et laboratoire

### ENSEIGNEMENTS DE SPÉCIALITÉ EN 1<sup>RE</sup> GÉNÉRALE

- Histoire-géographie, géopolitique et sciences politiques
- Humanités, littérature et philosophie
- Langues, littératures et cultures étrangères et régionales : anglais, anglais - monde contemporain
- Littérature et langues et cultures de l'Antiquité
- Mathématiques
- Numérique et sciences informatiques
- Physique - chimie
- Sciences de la vie et de la terre
- Sciences économiques et sociales

### SECTIONS PARTICULIÈRES

- Sections européennes : allemand, anglais
- Section internationale de classe de seconde : américain

### LANGUES VIVANTES

- LVA : allemand, anglais
- LVB : allemand, anglais, espagnol, italien

### DIPLÔMES PRÉPARÉS

- Bac général
- Bac STI2D spécialité architecture et construction
- Bac STI2D spécialité énergie et environnement
- Bac STI2D spécialité innovation technologique et éco-conception
- Bac STI2D spécialité systèmes d'information et numérique
- Bac STL spécialité sciences physiques et chimiques en laboratoire

### ENSEIGNEMENTS OPTIONNELS EN 2<sup>NDE</sup>

#### Enseignement général

- Arts : théâtre

#### Enseignement technologique

- Création et innovation technologiques
- Sciences de l'ingénieur
- Sciences et laboratoire

### ENSEIGNEMENTS DE SPÉCIALITÉ EN 1<sup>RE</sup> GÉNÉRALE

- Histoire-géographie, géopolitique et sciences politiques
- Langues, littératures et cultures étrangères et régionales : anglais - monde contemporain
- Mathématiques
- Numérique et sciences informatiques
- Physique - chimie
- Sciences de la vie et de la terre
- Sciences de l'ingénieur
- Sciences économiques et sociales

### SECTION PARTICULIÈRE

- Sections européennes : allemand, anglais





## Lycée polyvalent Louis de Cormontaigne

12 place Cormontaigne

BP 70624

57010 METZ

☎ 03 87 31 85 31

🌐 [lycee-cormontaigne-metz.fr](http://lycee-cormontaigne-metz.fr)

📍 Externat (internat dans les lycées de Metz)

### LANGUES VIVANTES

- LVA : allemand, anglais
- LVB : allemand, anglais, chinois, espagnol, italien
- LVC : chinois

### DIPLÔMES PRÉPARÉS

- Bachibac (double délivrance des baccalauréats français et espagnol)
- Bac général
- Bac STI2D spécialité énergie et environnement

### ENSEIGNEMENTS OPTIONNELS EN 2<sup>NDE</sup>

#### Enseignement général

- Éducation physique et sportive
- Langue vivante C : chinois

#### Enseignement technologique

- Création et innovation technologiques
- Sciences de l'ingénieur

### ENSEIGNEMENTS DE SPÉCIALITÉ EN 1<sup>RE</sup> GÉNÉRALE

- Éducation physique, pratiques et culture sportives
- Histoire-géographie, géopolitique et sciences politiques
- Humanités, littérature et philosophie
- Langues, littératures et cultures étrangères et régionales : anglais
- Mathématiques
- Physique - chimie
- Sciences de la vie et de la terre
- Sciences de l'ingénieur
- Sciences économiques et sociales

### SECTIONS PARTICULIÈRES

- Classes sport-études : athlétisme, aviron, baseball, basket, canoë-kayak, équitation, football, golf, gymnastique, handball, judo
- Sections européennes : allemand, anglais, espagnol
- Section sportive : handball

## Lycée Robert Schuman

4 rue Monseigneur Pelt

BP 55130

57074 METZ

☎ 03 87 76 40 40

🌐 [lyc-schuman-metz.monbureaunumerique.fr](http://lyc-schuman-metz.monbureaunumerique.fr)

📍 Internat fille-garçon

### LANGUES VIVANTES

- LVA : allemand, anglais
- LVB : allemand, anglais, espagnol, italien
- LVC : espagnol, italien

### DIPLÔMES PRÉPARÉS

- Bac général
- Bac STMG spécialité gestion et finance
- Bac STMG spécialité marketing
- Bac STMG spécialité ressources humaines et communication
- Bac STMG spécialité systèmes d'information de gestion

### ENSEIGNEMENTS OPTIONNELS EN 2<sup>NDE</sup>

#### Enseignement général

- Arts : arts plastiques
- Langues et cultures de l'Antiquité : latin
- Langues vivantes C : espagnol, italien

#### Enseignement technologique

- Management et gestion

### ENSEIGNEMENTS DE SPÉCIALITÉ EN 1<sup>RE</sup> GÉNÉRALE

- Arts : arts plastiques
- Histoire-géographie, géopolitique et sciences politiques
- Humanités, littérature et philosophie
- Langues, littératures et cultures étrangères et régionales : anglais - monde contemporain
- Mathématiques
- Physique - chimie
- Sciences de la vie et de la terre
- Sciences économiques et sociales

### SECTIONS PARTICULIÈRES

- Classes sport-études : football, football (arbitre), handball, judo, natation, triathlon
- Sections européennes : allemand, anglais, espagnol
- Sections sportives : activités physiques pleine nature, football (arbitre), futsal, rugby
- Unité localisée pour l'inclusion scolaire

## PHALSBOURG

### Lycée Erckmann Chatrian

13 rue de l'arsenal

57370 PHALSBOURG

☎ 03 87 50 90 30

🌐 [cite-erckmann-chatrian.monbureaunumerique.fr](http://cite-erckmann-chatrian.monbureaunumerique.fr)

📍 Internat fille-garçon

### LANGUES VIVANTES

- LVA : allemand, anglais
- LVB : allemand, anglais, espagnol
- LVC : espagnol

### DIPLÔMES PRÉPARÉS

- Bac général
- Bac ST2S



## ENSEIGNEMENTS OPTIONNELS EN 2<sup>NDE</sup>

### Enseignement général

- Langue vivante C : espagnol

### Enseignement technologique

- Biotechnologies
- Santé et social

## ENSEIGNEMENTS DE SPÉCIALITÉ EN 1<sup>RE</sup> GÉNÉRALE

- Histoire-géographie, géopolitique et sciences politiques
- Humanités, littérature et philosophie
- Langues, littératures et cultures étrangères régionales : anglais - monde contemporain
- Mathématiques
- Physique - chimie
- Sciences de la vie et de la terre
- Sciences économiques et sociales

## SECTIONS PARTICULIÈRES

- Section européenne : allemand
- Section sportive : tennis

## ROMBAS

### Lycée polyvalent Julie Daubié

Rue du Maréchal Joffre

57120 ROMBAS

☎ 03 87 67 17 90

🌐 cite-daubie.monbureaunumerique.fr

🏠 Externat

## LANGUES VIVANTES

- LVA : allemand, anglais
- LVB : allemand, anglais, espagnol, italien
- LVC : espagnol, luxembourgeois

## DIPLÔMES PRÉPARÉS

- Bac général
- Bac STI2D spécialité innovation technologique et éco-conception
- Bac STMG spécialité gestion et finance
- Bac STMG spécialité marketing
- Bac STMG spécialité ressources humaines et communication

## ENSEIGNEMENTS OPTIONNELS EN 2<sup>NDE</sup>

### Enseignement général

- Arts : histoire des arts
- Langues et cultures de l'Antiquité : latin
- Langues vivantes C : espagnol, luxembourgeois

### Enseignement technologique

- Création et innovation technologiques
- Management et gestion
- Sciences de l'ingénieur

## ENSEIGNEMENTS DE SPÉCIALITÉ EN 1<sup>RE</sup> GÉNÉRALE

- Arts : histoire des arts
- Histoire-géographie, géopolitique et sciences politiques
- Humanités, littérature et philosophie

- Langues, littératures et cultures étrangères et régionales : anglais
- Mathématiques
- Physique - chimie
- Sciences de la vie et de la terre
- Sciences de l'ingénieur
- Sciences économiques et sociales

## SECTION PARTICULIÈRE

- Sections européennes : allemand, anglais, italien

## SAINT-AVOLD

### Lycée des métiers du tertiaire Jean-Victor Poncelet

11 rue des Anglais

57500 SAINT-AVOLD

☎ 03 87 93 94 95

🌐 lyceeponceletsaintavold.fr

🏠 Internat fille-garçon

## LANGUES VIVANTES

- LVA : allemand, anglais
- LVB : allemand, anglais, espagnol, italien
- LVC : espagnol, italien

## DIPLÔMES PRÉPARÉS

- Abibac (double délivrance des baccalauréats français et allemand)
- Bac général
- Bac STMG spécialité gestion et finance
- Bac STMG spécialité marketing
- Bac STMG spécialité ressources humaines et communication

## ENSEIGNEMENTS OPTIONNELS EN 2<sup>NDE</sup>

### Enseignement général

- Arts : cinéma-audiovisuel, musique, théâtre
- Langues et cultures de l'Antiquité : grec, latin
- Langues vivantes C : espagnol, italien

### Enseignement technologique

- Management et gestion

## ENSEIGNEMENTS DE SPÉCIALITÉ EN 1<sup>RE</sup> GÉNÉRALE

- Histoire-géographie, géopolitique et sciences politiques
- Humanités, littérature et philosophie
- Langues, littératures et cultures étrangères et régionales : allemand, anglais, espagnol, italien
- Mathématiques
- Physique - chimie
- Sciences de la vie et de la terre
- Sciences économiques et sociales

## SECTIONS PARTICULIÈRES

- Sections européennes : allemand, anglais, espagnol
- Sections sportives : football, tennis



## Lycée des métiers et des technologies innovantes Charles Jully

59 rue du Maréchal Foch  
57500 SAINT-AVOLD  
☎ 03 87 29 30 20  
🌐 lycee-charles-jully.fr  
🏠 Internat d'excellence fille-garçon

### LANGUES VIVANTES

- LVA : allemand, anglais
- LVB : allemand, anglais, espagnol
- LVC : espagnol

### DIPLÔMES PRÉPARÉS

- Bac général
- Bac STI2D spécialité énergie et environnement
- Bac STI2D spécialité innovation technologique et éco-conception
- Bac STI2D spécialité systèmes d'information et numérique
- Bac STL spécialité sciences physiques et chimiques en laboratoire

### ENSEIGNEMENTS OPTIONNELS EN 2<sup>NDE</sup>

#### Enseignement général

- Art : théâtre
- Langue vivante C : espagnol

#### Enseignement technologique

- Création et innovation technologiques
- Sciences de l'ingénieur
- Sciences et laboratoire

### ENSEIGNEMENTS DE SPÉCIALITÉ EN 1<sup>RE</sup> GÉNÉRALE

- Histoire-géographie, géopolitique et sciences politiques
- Langues, littératures et cultures étrangères et régionales : anglais
- Mathématiques
- Numérique et sciences informatiques
- Physique - chimie
- Sciences de la vie et de la terre
- Sciences de l'ingénieur

### SECTIONS PARTICULIÈRES

- Brevet d'initiation aéronautique (option de seconde)
- Brevet d'initiation mer (option de seconde)
- Section sportive : handball
- Sections européennes : allemand, anglais
- Unité localisée pour l'inclusion scolaire

## SARREBOURG

### Lycée polyvalent Charles Mangin

34 rue Gambetta  
57400 SARREBOURG  
☎ 03 87 17 94 00  
🌐 mangin-sarrebourg.fr  
🏠 Internat fille-garçon

### LANGUES VIVANTES

- LVA : allemand, anglais
- LVB : allemand, anglais, espagnol
- LVC : espagnol

### DIPLÔMES PRÉPARÉS

- Bac général
- Bac STI2D spécialité systèmes d'information et numérique
- Bac STMG spécialité gestion et finance
- Bac STMG spécialité marketing
- Bac STMG spécialité ressources humaines et communication

### ENSEIGNEMENTS OPTIONNELS EN 2<sup>NDE</sup>

#### Enseignement général

- Arts : arts plastiques, musique, théâtre
- Langue vivante C : espagnol
- Langues et cultures de l'Antiquité : latin

#### Enseignement technologique

- Création et innovation technologiques
- Sciences de l'ingénieur
- Sciences et laboratoire

### ENSEIGNEMENTS DE SPÉCIALITÉ EN 1<sup>RE</sup> GÉNÉRALE

- Histoire-géographie, géopolitique et sciences politiques
- Humanités, littérature et philosophie
- Langues, littératures et cultures étrangères et régionales : anglais
- Mathématiques
- Physique - chimie
- Sciences de la vie et de la terre
- Sciences de l'ingénieur
- Sciences économiques et sociales

### SECTIONS PARTICULIÈRES

- Classe sport-études : handball
- Section européenne : allemand
- Section sportive : basket

## SARREGUEMINES

### Lycée des métiers transfrontalier des services aux entreprises Henri Nominé

60 rue du Maréchal Foch  
BP 91159  
57215 SARREGUEMINES  
☎ 03 87 95 31 32  
🌐 lyc-nomine.monbureaunumerique.fr  
🏠 Internat fille-garçon

### LANGUES VIVANTES

- LVA : allemand, anglais
- LVB : allemand, anglais
- LVC : langue régionale des pays mosellans



## DIPLÔMES PRÉPARÉS

- Bac général
- Bac STI2D spécialité énergie et environnement
- Bac STI2D spécialité innovation technologique et éco-conception
- Bac ST2S

## ENSEIGNEMENTS OPTIONNELS EN 2<sup>NDE</sup>

### Enseignement général

- Éducation physique et sportive
- Langue vivante C : langue régionale des pays mosellans

### Enseignement technologique

- Biotechnologies
- Création et innovation technologiques
- Santé et social
- Sciences de l'ingénieur
- Sciences et laboratoire

## ENSEIGNEMENTS DE SPÉCIALITÉ EN 1<sup>RE</sup> GÉNÉRALE

- Histoire-géographie, géopolitique et sciences politiques
- Mathématiques
- Physique - chimie
- Sciences de la vie et de la terre
- Sciences de l'ingénieur

## SECTIONS PARTICULIÈRES

- Sections européennes : allemand, anglais
- Unité localisée pour l'inclusion scolaire

### Lycée Jean de Pange

16 rue du lycée  
BP 61119  
57216 SARREGUEMINES  
☎ 03 87 98 07 73  
🌐 [lycee-jean-de-pange.fr](http://lycee-jean-de-pange.fr)  
🏠 Internat fille-garçon

## LANGUES VIVANTES

- LVA : allemand, anglais
- LVB : allemand, anglais
- LVC : italien, langue régionale des pays mosellans

## DIPLÔMES PRÉPARÉS

- Abibac (double délivrance des baccalauréats français et allemand)
- Bac général
- Bac STMG spécialité gestion et finance
- Bac STMG spécialité marketing
- Bac STMG spécialité ressources humaines et communication

## ENSEIGNEMENTS OPTIONNELS EN 2<sup>NDE</sup>

### Enseignement général

- Arts : cinéma-audiovisuel, théâtre
- Langues et cultures de l'Antiquité : latin
- Langues vivantes C : italien, langue régionale des pays mosellans

## Enseignement technologique

- Management et gestion
- Sciences et laboratoire

## ENSEIGNEMENTS DE SPÉCIALITÉ EN 1<sup>RE</sup> GÉNÉRALE

- Arts : théâtre
- Histoire-géographie, géopolitique et sciences politiques
- Humanités, littérature et philosophie
- Langues, littératures et cultures étrangères et régionales : allemand, anglais - monde contemporain
- Mathématiques
- Numérique et sciences informatiques
- Physique - chimie
- Sciences de la vie et de la terre
- Sciences économiques et sociales

## SECTIONS PARTICULIÈRES

- Sections européennes : allemand, anglais
- Section sportive : football

## SCHOENECK

### Lycée des métiers des sciences et des technologies de l'information et de la communication Condorcet

Rue de l'étang  
BP 80506  
57354 SCHOENECK  
☎ 03 87 29 25 40  
🌐 [lyc-condorcet.monbureaunumerique.fr](http://lyc-condorcet.monbureaunumerique.fr)  
🏠 Externat

## LANGUES VIVANTES

- LVA : allemand, anglais
- LVB : allemand, anglais

## DIPLÔMES PRÉPARÉS

- Bac général
- Bac STI2D spécialité architecture et construction
- Bac STI2D spécialité innovation technologique et éco-conception
- Bac STI2D spécialité systèmes d'information et numérique

## ENSEIGNEMENTS DE SPÉCIALITÉ EN 1<sup>RE</sup> GÉNÉRALE

- Mathématiques
- Numérique et sciences informatiques
- Physique - chimie
- Sciences de la vie et de la terre
- Sciences de l'ingénieur

## SECTION PARTICULIÈRE

- Sections européennes : allemand, anglais

## TALANGE

### Lycée des métiers Gustave Eiffel

La Ponte  
BP 83  
57525 TALANGE  
☎ 03 87 71 42 99  
🌐 [lycee-eiffel.fr](http://lycee-eiffel.fr)  
🏠 Internat fille-garçon

#### LANGUES VIVANTES

- LVA : allemand, anglais
- LVB : allemand, anglais, espagnol, italien

#### DIPLÔMES PRÉPARÉS

- Bac STI2D spécialité architecture et construction
- Bac STI2D spécialité énergie et environnement

#### ENSEIGNEMENTS OPTIONNELS EN 2<sup>NDE</sup>

##### Enseignement technologique

- Création et innovation technologiques
- Sciences de l'ingénieur

#### SECTION PARTICULIÈRE

- Section sportive : handball

## THONVILLE

### Lycée Charlemagne

17 avenue Clémenceau  
57100 THIONVILLE  
☎ 03 82 59 11 80  
🌐 [cite-charlemagne.monbureaunumerique.fr](http://cite-charlemagne.monbureaunumerique.fr)  
🏠 Internat garçon

#### LANGUES VIVANTES

- LVA : allemand, anglais
- LVB : allemand, anglais, italien, russe
- LVC : italien

#### DIPLÔMES PRÉPARÉS

- Abibac (double délivrance des baccalauréats français et allemand)
- Bac général

#### ENSEIGNEMENTS OPTIONNELS EN 2<sup>NDE</sup>

##### Enseignement général

- Arts : musique, histoire des arts
- Éducation physique et sportive
- Langue vivante C : italien

##### Enseignement technologique

- Sciences et laboratoire

#### ENSEIGNEMENTS DE SPÉCIALITÉ EN 1<sup>RE</sup> GÉNÉRALE

- Histoire-géographie, géopolitique et sciences politiques
- Humanités, littérature et philosophie

- Langues, littératures et cultures étrangères et régionales : allemand, anglais, anglais - monde contemporain
- Mathématiques
- Physique - chimie
- Sciences de la vie et de la terre
- Sciences économiques et sociales

#### SECTIONS PARTICULIÈRES

- Sections européennes : allemand, anglais
- Section sportive : football

### Lycée des métiers des sciences et des techniques La Briquerie

15 route de la Briquerie  
57100 THIONVILLE  
☎ 03 82 53 27 60  
🌐 [lyc-briquerie.monbureaunumerique.fr](http://lyc-briquerie.monbureaunumerique.fr)  
🏠 Internat garçon (filles hébergées au lycée Rosa Parks à Thionville)

#### LANGUES VIVANTES

- LVA : allemand, anglais
- LVB : allemand, anglais, espagnol, italien

#### DIPLÔMES PRÉPARÉS

- Bac général
- Bac STI2D spécialité énergie et environnement
- Bac STI2D spécialité innovation technologique et éco-conception
- Bac STI2D spécialité systèmes d'information et numérique

#### ENSEIGNEMENTS OPTIONNELS EN 2<sup>NDE</sup>

##### Enseignement général

- Arts : théâtre

##### Enseignement technologique

- Création et innovation technologiques
- Sciences de l'ingénieur

#### ENSEIGNEMENTS DE SPÉCIALITÉ EN 1<sup>RE</sup> GÉNÉRALE

- Mathématiques
- Numérique et sciences informatiques
- Physique - chimie
- Sciences de l'ingénieur

#### SECTION PARTICULIÈRE

- Unité localisée pour l'inclusion scolaire

### Lycée Hélène Boucher

55 boulevard Foch  
57100 THIONVILLE  
☎ 03 82 53 21 88  
🌐 [cite-boucher.monbureaunumerique.fr](http://cite-boucher.monbureaunumerique.fr)  
🏠 Internat fille (garçons hébergés au lycée Charlemagne à Thionville)



## LANGUES VIVANTES

- LVA : allemand, anglais
- LVB : anglais, allemand, espagnol, italien
- LVC : espagnol, luxembourgeois

## DIPLÔME PRÉPARÉ

- Bac général

## ENSEIGNEMENTS OPTIONNELS EN 2<sup>NDE</sup>

### Enseignement général

- Arts : arts plastiques
- Langues et cultures de l'Antiquité : latin
- Langues vivantes C : espagnol, luxembourgeois

## ENSEIGNEMENTS DE SPÉCIALITÉ EN 1<sup>RE</sup> GÉNÉRALE

- Histoire-géographie, géopolitique et sciences politiques
- Humanités, littérature et philosophie
- Langues, littératures et cultures étrangères et régionales : allemand, anglais
- Mathématiques
- Numérique et sciences informatiques
- Physique - chimie
- Sciences de la vie et de la terre
- Sciences économiques et sociales

## SECTIONS PARTICULIÈRES

- Sections européennes : allemand, anglais
- Sections sportives : gymnastique rythmique et sportive, handball, natation
- Unité localisée pour l'inclusion scolaire

### Lycée polyvalent Rosa Parks

7 impasse Colbert  
57100 THIONVILLE  
☎ 03 82 88 47 06  
🌐 lyc-parks.monbureaunumerique.fr  
🏠 Internat fille

## LANGUES VIVANTES

- LVA : allemand, anglais
- LVB : allemand, anglais, espagnol, italien
- LVC : espagnol

## DIPLÔMES PRÉPARÉS

- Bac général
- Bac STMG spécialité gestion et finance
- Bac STMG spécialité marketing
- Bac STMG spécialité ressources humaines et communication
- Bac STMG spécialité systèmes d'information de gestion
- Bac ST2S

## ENSEIGNEMENTS OPTIONNELS EN 2<sup>NDE</sup>

### Enseignement général

- Langue vivante C : espagnol

## Enseignement technologique

- Biotechnologies
- Management et gestion
- Santé et social
- Sciences et laboratoire

## ENSEIGNEMENTS DE SPÉCIALITÉ EN 1<sup>RE</sup> GÉNÉRALE

- Histoire-géographie, géopolitique et sciences politiques
- Humanités, littérature et philosophie
- Langues, littératures et cultures étrangères et régionales : anglais
- Mathématiques
- Physique - chimie
- Sciences de la vie et de la terre
- Sciences économiques et sociales

## SECTION PARTICULIÈRE

- Section européenne : anglais

88 VOSGES

## BRUYÈRES

### Lycée Jean Lurçat

22 avenue de Lattre de Tassigny  
88600 BRUYÈRES  
☎ 03 29 50 51 32  
🌐 lyc-lurcat.monbureaunumerique.fr  
🏠 Externat

## LANGUES VIVANTES

- LVA : allemand, anglais
- LVB : allemand, anglais, espagnol

## DIPLÔMES PRÉPARÉS

- Bac général
- Bac STMG spécialité gestion et finance
- Bac STMG spécialité marketing

## ENSEIGNEMENTS OPTIONNELS EN 2<sup>NDE</sup>

### Enseignement général

- Langues et cultures de l'Antiquité : grec, latin

### Enseignement technologique

- Management et gestion

## ENSEIGNEMENTS DE SPÉCIALITÉ EN 1<sup>RE</sup> GÉNÉRALE

- Histoire-géographie, géopolitique et sciences politiques
- Humanités, littérature et philosophie
- Mathématiques
- Physique - chimie
- Sciences de la vie et de la terre
- Sciences économiques et sociales

## SECTION PARTICULIÈRE

- Sections européennes : allemand, anglais



## ÉPINAL

### Lycée Claude Gellée

44 rue Abel Ferry

88000 ÉPINAL

☎ 03 29 82 49 89

🌐 lyc-gellee.monbureaunumerique.fr

🏠 Internat fille-garçon

#### LANGUES VIVANTES

- LVA : allemand, anglais
- LVB : allemand, anglais, espagnol, italien
- LVC : espagnol, italien

#### DIPLÔMES PRÉPARÉS

- Abibac (double délivrance des baccalauréats français et allemand)
- Bac général

#### ENSEIGNEMENTS OPTIONNELS EN 2<sup>NDE</sup>

##### Enseignement général

- Arts : arts plastiques, musique, théâtre
- Éducation physique et sportive
- Langues et cultures de l'Antiquité : grec, latin
- Langues vivantes C : espagnol, italien

#### ENSEIGNEMENTS DE SPÉCIALITÉ EN 1<sup>RE</sup> GÉNÉRALE

- Arts : arts plastiques, musique, théâtre
- Histoire-géographie, géopolitique et sciences politiques
- Humanités, littérature et philosophie
- Langues, littératures et cultures étrangères et régionales : anglais, anglais - monde contemporain
- Mathématiques
- Physique - chimie
- Sciences de la vie et de la terre
- Sciences économiques et sociales

#### SECTIONS PARTICULIÈRES

- Sections européennes : allemand, anglais, espagnol, italien
- Sections sportives : athlétisme, basket, canoë-kayak, cyclisme, football, football (arbitre), gymnastique, handball, hockey sur glace, montagne escalade, natation

### Lycée des métiers de la conception, de l'automatique et de l'énergie Pierre Mendès France

2 rue du haut des étages

88021 ÉPINAL

☎ 03 29 81 21 81

🌐 lyc-mendes-france-epinal.monbureaunumerique.fr

🏠 Internat fille-garçon

#### LANGUES VIVANTES

- LVA : allemand, anglais
- LVB : allemand, anglais, espagnol, italien

#### DIPLÔMES PRÉPARÉS

- Bac général
- Bac STI2D spécialité énergie et environnement
- Bac STI2D spécialité innovation technologique et éco-conception
- Bac STL spécialité sciences physiques et chimiques en laboratoire

#### ENSEIGNEMENTS OPTIONNELS EN 2<sup>NDE</sup>

##### Enseignement général

- Arts : théâtre
- Éducation physique et sportive

##### Enseignement technologique

- Création et innovation technologiques
- Sciences de l'ingénieur
- Sciences et laboratoire

#### ENSEIGNEMENTS DE SPÉCIALITÉ EN 1<sup>RE</sup> GÉNÉRALE

- Éducation physique, pratiques et culture sportives
- Mathématiques
- Numérique et sciences informatiques
- Physique - chimie
- Sciences de la vie et de la terre
- Sciences de l'ingénieur

#### SECTIONS PARTICULIÈRES

- Classes sport-études : escalade, football, hockey sur glace, natation
- Sections européennes : allemand, anglais
- Sections sportives : athlétisme, basket, canoë-kayak, cyclisme, football, football (arbitre), gymnastique, handball, hockey sur glace, montagne escalade, natation

### Lycée Louis Lapicque

5 rue Nicolas Bellot

88000 ÉPINAL

☎ 03 29 82 47 42

🌐 lyc-lapicque.monbureaunumerique.fr

🏠 Internat fille-garçon

#### LANGUES VIVANTES

- LVA : allemand, anglais
- LVB : allemand, anglais, espagnol, italien

#### DIPLÔMES PRÉPARÉS

- Bac général
- Bac STL spécialité biochimie, biologie, biotechnologie
- Bac STMG spécialité gestion et finance
- Bac STMG spécialité marketing
- Bac STMG spécialité ressources humaines et communication
- Bac ST2S

#### ENSEIGNEMENTS OPTIONNELS EN 2<sup>NDE</sup>

##### Enseignement général

- Arts : arts plastiques
- Éducation physique et sportive
- Langues et cultures de l'Antiquité : grec, latin



CHOISIR SA VOIE

LA VOIE PROFESSIONNELLE



L'APPRENTISSAGE



LES VOIES GÉNÉRALE ET TECHNOLOGIQUE



SE FORMER AUTREMENT

SITUATION DE HANDICAP ET BESOINS ÉDUCATIFS PARTICULIERS

GUIDE PRATIQUE

#### Enseignement technologique

- Biotechnologies
- Management et gestion
- Santé et social

#### ENSEIGNEMENTS DE SPÉCIALITÉ EN 1<sup>RE</sup> GÉNÉRALE

- Histoire-géographie, géopolitique et sciences politiques
- Humanités, littérature et philosophie
- Langues, littératures et cultures étrangères et régionales : anglais, anglais - monde contemporain
- Mathématiques
- Numérique et sciences informatiques
- Physique - chimie
- Sciences de la vie et de la terre
- Sciences économiques et sociales

#### SECTIONS PARTICULIÈRES

- Sections européennes : allemand, anglais, espagnol
- Sections sportives : athlétisme, basket, canoë-kayak, cyclisme, football, football (arbitre), gymnastique, handball, hockey sur glace, montagne escalade, natation

## GÉRARDMER

### Lycée des métiers de l'hôtellerie, de la restauration et de l'alimentation Jean-Baptiste-Siméon Chardin

32 boulevard d'Alsace  
BP 127  
88407 GÉRARDMER  
☎ 03 29 63 37 70  
🌐 [lyceehoteliergerardmer.fr/lycee](http://lyceehoteliergerardmer.fr/lycee)  
🏠 Internat fille-garçon

#### DIPLÔME PRÉPARÉ

- Bac STHR (seconde spécifique)

### Lycée La Haie Griselle

25 chemin des épinettes  
88407 GÉRARDMER  
☎ 03 29 63 13 01  
🌐 [cite-haie-griselle.monbureaunumerique.fr](http://cite-haie-griselle.monbureaunumerique.fr)  
🏠 Internat d'excellence fille-garçon

#### LANGUES VIVANTES

- LVA : allemand, anglais
- LVB : allemand, anglais, russe
- LVC : italien

#### DIPLÔME PRÉPARÉ

- Bac général

#### ENSEIGNEMENTS OPTIONNELS EN 2<sup>NDE</sup>

##### Enseignement général

- Arts : arts plastiques, théâtre
- Éducation physique et sportive
- Langue vivante C : italien
- Langues et cultures de l'Antiquité : latin

#### ENSEIGNEMENTS DE SPÉCIALITÉ EN 1<sup>RE</sup> GÉNÉRALE

- Éducation physique, pratiques et culture sportives
- Histoire-géographie, géopolitique et sciences politiques
- Humanités, littérature et philosophie
- Langues, littératures et cultures étrangères et régionales : anglais
- Mathématiques
- Physique - chimie
- Sciences de la vie et de la terre
- Sciences économiques et sociales

#### SECTIONS PARTICULIÈRES

- Classe sport-études : ski alpin
- Section européenne : anglais
- Sections sportives : activités sportives de montagne, aviron, canoë-kayak, judo, voile

## MIRECOURT

### Lycée agricole et forestier du campus de Mirecourt

270 avenue du Maréchal de Lattre de Tassigny  
88500 MIRECOURT  
☎ 03 29 37 80 30  
🌐 [campusdemirecourt.fr](http://campusdemirecourt.fr)  
🏠 Internat fille-garçon

#### LANGUES VIVANTES

- LVA : allemand, anglais, espagnol
- LVB : allemand, anglais, espagnol

#### DIPLÔME PRÉPARÉ

- Bac STAV

#### ENSEIGNEMENTS OPTIONNELS EN 2<sup>NDE</sup>

##### Enseignement général

- Écologie, agronomie, territoires, développement durable

##### Enseignement technologique

- Hippologie et équitation
- Pratiques professionnelles





## Lycée polyvalent Jean-Baptiste Vuillaume

5 avenue Graillet  
BP 109  
88503 MIRECOURT  
☎ 03 29 37 56 00  
🌐 lyc-vuillaume.monbureaunumerique.fr  
🏠 Internat fille-garçon

### LANGUES VIVANTES

- LVA : allemand, anglais
- LVB : allemand, anglais, espagnol

### DIPLÔMES PRÉPARÉS

- Bac général
- Bac STI2D spécialité systèmes d'information et numérique

### ENSEIGNEMENTS OPTIONNELS EN 2<sup>NDE</sup>

#### Enseignement général

- Arts : arts plastiques, cinéma-audiovisuel, danse, musique, théâtre

#### Enseignement technologique

- Création et innovation technologiques
- Sciences de l'ingénieur

### ENSEIGNEMENTS DE SPÉCIALITÉ EN 1<sup>RE</sup> GÉNÉRALE

- Histoire-géographie, géopolitique et sciences politiques
- Humanités, littérature et philosophie
- Langues, littératures et cultures étrangères et régionales : anglais
- Mathématiques
- Physique - chimie
- Sciences de la vie et de la terre
- Sciences économiques et sociales

### SECTIONS PARTICULIÈRES

- Sections européennes : allemand, espagnol
- Sections sportives : athlétisme, handball, judo, triathlon

## NEUFCHÂTEAU

### Lycée des métiers des arts de l'habitat et de l'ameublement Pierre et Marie Curie

Rue Victor Martin  
BP 269  
88307 NEUFCHÂTEAU  
☎ 03 29 95 21 21  
🌐 citescolaire-neufchateau.fr  
🏠 Internat d'excellence fille-garçon

### LANGUES VIVANTES

- LVA : allemand, anglais
- LVB : allemand, anglais, espagnol, italien
- LVC : espagnol, italien

### DIPLÔMES PRÉPARÉS

- Bac général
- Bac STMG spécialité marketing
- Bac STMG spécialité ressources humaines et communication
- Bac ST2S

### ENSEIGNEMENTS OPTIONNELS EN 2<sup>NDE</sup>

#### Enseignement général

- Arts : arts plastiques
- Langues et cultures de l'Antiquité : latin
- Langues vivantes C : espagnol, italien

#### Enseignement technologique

- Santé et social

### ENSEIGNEMENTS DE SPÉCIALITÉ EN 1<sup>RE</sup> GÉNÉRALE

- Histoire-géographie, géopolitique et sciences politiques
- Humanités, littérature et philosophie
- Langues, littératures et cultures étrangères et régionales : anglais
- Littérature et langues et cultures de l'Antiquité
- Mathématiques
- Physique - chimie
- Sciences de la vie et de la terre
- Sciences économiques et sociales

### SECTIONS PARTICULIÈRES

- Sections européennes : allemand, anglais
- Sections sportives : athlétisme, natation

## REMIREMONT

### Lycée des métiers du bois André Malraux

13 rue de l'épinette  
BP 20160  
88200 REMIREMONT  
☎ 03 29 62 49 23  
🌐 lycee-andre-malraux-remiremont.eu  
🏠 Internat fille-garçon

### LANGUES VIVANTES

- LVA : allemand, anglais
- LVB : allemand, anglais, espagnol, italien
- LVC : espagnol, italien

### DIPLÔMES PRÉPARÉS

- Bac général
- Bac STI2D spécialité architecture et construction
- Bac STI2D spécialité innovation technologique et éco-conception
- Bac STMG spécialité gestion et finance
- Bac STMG spécialité marketing
- Bac STMG spécialité ressources humaines et communication



## ENSEIGNEMENTS OPTIONNELS EN 2<sup>NDE</sup>

### Enseignement général

- Arts : théâtre
- Langues et cultures de l'Antiquité : latin
- Langues vivantes C : espagnol, italien

### Enseignement technologique

- Création et innovation technologiques
- Management et gestion
- Sciences de l'ingénieur

## ENSEIGNEMENTS DE SPÉCIALITÉ EN 1<sup>RE</sup> GÉNÉRALE

- Histoire-géographie, géopolitique et sciences politiques
- Humanités, littérature et philosophie
- Langues, littératures et cultures étrangères et régionales : anglais, anglais monde - contemporain
- Mathématiques
- Physique - chimie
- Sciences de la vie et de la terre
- Sciences de l'ingénieur
- Sciences économiques et sociales

## SECTIONS PARTICULIÈRES

- Sections européennes : allemand, anglais, espagnol
- Sections sportives : athlétisme, équitation, judo, VTT

## SAINT-DIÉ-DES-VOSGES

### Lycée des métiers de l'ingénierie et des créations industrielles Georges Baumont

32 rue de l'Orme  
88100 SAINT-DIÉ-DES-VOSGES  
☎ 03 29 53 57 57  
🌐 lyceebaumont.fr  
📍 Internat d'excellence fille-garçon

## LANGUES VIVANTES

- LVA : allemand, anglais
- LVB : allemand, anglais, espagnol

## DIPLÔMES PRÉPARÉS

- Bac général
- Bac STI2D spécialité énergie et environnement
- Bac STI2D spécialité innovation technologique et éco-conception
- Bac STI2D spécialité systèmes d'information et numérique

## ENSEIGNEMENTS OPTIONNELS EN 2<sup>NDE</sup>

### Enseignement général

- Éducation physique et sportive

### Enseignement technologique

- Création et innovation technologiques
- Sciences de l'ingénieur

## ENSEIGNEMENTS DE SPÉCIALITÉ EN 1<sup>RE</sup> GÉNÉRALE

- Mathématiques
- Numérique et sciences informatiques
- Physique - chimie
- Sciences de la vie et de la terre
- Sciences de l'ingénieur

### Lycée Jules Ferry

48 rue Saint-Charles  
88100 SAINT-DIÉ-DES-VOSGES  
☎ 03 29 56 26 68  
🌐 citescolairejulesferry88.fr  
📍 Internat fille (garçons hébergés au lycée des métiers Georges Baumont à Saint-Dié-des-Vosges)

## LANGUES VIVANTES

- LVA : allemand, anglais
- LVB : allemand, anglais, espagnol, italien
- LVC : espagnol, italien

## DIPLÔMES PRÉPARÉS

- Bac général
- Bac STMG spécialité gestion et finance
- Bac STMG spécialité marketing
- Bac STMG spécialité ressources humaines et communication

## ENSEIGNEMENTS OPTIONNELS EN 2<sup>NDE</sup>

### Enseignement général

- Arts : arts plastiques
- Langues et cultures de l'Antiquité : grec, latin
- Langues vivantes C : espagnol, italien

### Enseignement technologique

- Sciences et laboratoire

## ENSEIGNEMENTS DE SPÉCIALITÉ EN 1<sup>RE</sup> GÉNÉRALE

- Arts : arts plastiques
- Histoire-géographie, géopolitique et sciences politiques
- Humanités, littérature et philosophie
- Langues, littératures et cultures étrangères et régionales : anglais, anglais - monde contemporain
- Mathématiques
- Physique - chimie
- Sciences de la vie et de la terre
- Sciences économiques et sociales

## SECTION PARTICULIÈRE

- Sections sportives : football, volley-ball



# OÙ SE FORMER ?

## LES ÉTABLISSEMENTS PRIVÉS SOUS CONTRAT

Source des données : open data ONISEP - extraction du 15/09/2025 (susceptible de modifications).

### 54 MEURTHE-ET-MOSELLE

#### JARVILLE-LA-MALGRANGE

##### Lycée La Malgrange

76 avenue de la Malgrange  
54140 JARVILLE-LA-MALGRANGE  
☎ 03 83 51 47 54  
🌐 lamalgrange.net  
🏠 Internat garçon

##### LANGUES VIVANTES

- LVA : allemand, anglais
- LVB : allemand, anglais, espagnol
- LVC : espagnol

##### DIPLÔME PRÉPARÉ

- Bac général

##### ENSEIGNEMENTS OPTIONNELS EN 2<sup>NDE</sup>

###### Enseignement général

- Arts : arts plastiques, cinéma-audiovisuel, musique, théâtre
- Langue vivante C : espagnol
- Langues et cultures de l'Antiquité : grec, latin

###### Enseignement technologique

- Biotechnologies
- Sciences et laboratoire

##### ENSEIGNEMENTS DE SPÉCIALITÉ EN 1<sup>RE</sup> GÉNÉRALE

- Arts : cinéma-audiovisuel
- Histoire-géographie, géopolitique et sciences politiques
- Humanités, littérature et philosophie
- Langues, littératures et cultures étrangères et régionales : anglais - monde contemporain
- Mathématiques
- Numérique et sciences informatiques
- Physique - chimie
- Sciences de la vie et de la terre
- Sciences économiques et sociales

##### SECTION PARTICULIÈRE

- Sections européennes : allemand, anglais

#### LONGWY

##### Lycée des Récollets

44 rue du Général Pershing  
54400 LONGWY  
☎ 03 82 25 99 20  
🌐 lesrecollets.org  
🏠 Externat

##### LANGUES VIVANTES

- LVA : allemand, anglais
- LVB : allemand, anglais, espagnol, italien
- LVC : italien

##### DIPLÔMES PRÉPARÉS

- Bac général
- Bac STMG spécialité marketing

##### ENSEIGNEMENTS OPTIONNELS EN 2<sup>NDE</sup>

###### Enseignement général

- Arts : arts plastiques
- Éducation physique et sportive
- Langue vivante C : italien

###### Enseignement technologique

- Management et gestion

##### ENSEIGNEMENTS DE SPÉCIALITÉ EN 1<sup>RE</sup> GÉNÉRALE

- Histoire-géographie, géopolitique et sciences politiques
- Humanités, littérature et philosophie
- Langues, littératures et cultures étrangères et régionales : anglais
- Mathématiques
- Physique - chimie
- Sciences de la vie et de la terre
- Sciences économiques et sociales



CHOISIR SA VOIE

LA VOIE  
PROFESSIONNELLE



L'APPRENTISSAGE



LES VOIES GÉNÉRALE  
ET TECHNOLOGIQUE



SE FORMER  
AUTREMENT

SITUATION DE HANDICAP ET BESOINS  
ÉDUCATIFS PARTICULIERS

GUIDE PRATIQUE

## LUNÉVILLE

### Lycée Saint-Pierre Fourier

14 rue des Bénédictins

54300 LUNÉVILLE

☎ 03 83 74 09 78

🌐 [secretariatpf.wixsite.com/saint-pierre-fourier/lycee](http://secretariatpf.wixsite.com/saint-pierre-fourier/lycee)

🏠 Externat

#### LANGUES VIVANTES

- LVA : anglais
- LVB : allemand, espagnol

#### DIPLÔME PRÉPARÉ

- Bac général

#### ENSEIGNEMENTS OPTIONNELS EN 2<sup>NDE</sup>

##### Enseignement général

- Arts : arts plastiques, musique, théâtre
- Langues et cultures de l'Antiquité : latin

#### ENSEIGNEMENTS DE SPÉCIALITÉ EN 1<sup>RE</sup> GÉNÉRALE

- Langues, littératures et cultures étrangères et régionales : anglais - monde contemporain
- Mathématiques
- Physique - chimie
- Sciences de la vie et de la terre
- Sciences économiques et sociales

## NANCY

### Lycée Charles de Foucauld

1 rue Jeannot

54000 NANCY

☎ 03 83 35 27 14

🌐 [cdfnancy.fr](http://cdfnancy.fr)

🏠 Internat fille-garçon

#### LANGUES VIVANTES

- LVA : allemand, anglais
- LVB : allemand, anglais, espagnol, italien
- LVC : espagnol

#### DIPLÔMES PRÉPARÉS

- Bac général
- Bac STMG spécialité gestion et finance
- Bac STMG spécialité marketing
- Bac STMG spécialité ressources humaines et communication
- Bac ST2S

#### ENSEIGNEMENTS OPTIONNELS EN 2<sup>NDE</sup>

##### Enseignement général

- Arts : arts plastiques, théâtre
- Éducation physique et sportive
- Langue vivante C : espagnol

#### Enseignement technologique

- Management et gestion
- Santé et social

#### ENSEIGNEMENTS DE SPÉCIALITÉ EN 1<sup>RE</sup> GÉNÉRALE

- Mathématiques
- Sciences de la vie et de la terre
- Sciences économiques et sociales

#### SECTION PARTICULIÈRE

- Classe sport-études : handball

### Lycée Notre-Dame - Saint-Sigisbert

19 cours Léopold

54042 NANCY

☎ 03 83 17 33 80

🌐 [notredamesaintsigisbert.fr](http://notredamesaintsigisbert.fr)

🏠 Externat

#### LANGUES VIVANTES

- LVA : allemand, anglais
- LVB : allemand, anglais, espagnol, italien
- LVC : italien

#### DIPLÔMES PRÉPARÉS

- Abibac (double délivrance des baccalauréats français et allemand)
- Bac français international (américain)
- Bac général

#### ENSEIGNEMENTS OPTIONNELS EN 2<sup>NDE</sup>

##### Enseignement général

- Arts : arts plastiques, histoire des arts, musique
- Langue vivante C : italien
- Langues et cultures de l'Antiquité : grec, latin

##### Enseignement technologique

- Création et innovation technologiques
- Sciences de l'ingénieur

#### ENSEIGNEMENTS DE SPÉCIALITÉ EN 1<sup>RE</sup> GÉNÉRALE

- Histoire-géographie, géopolitique et sciences politiques
- Humanités, littérature et philosophie
- Langues, littératures et cultures étrangères et régionales : anglais
- Littérature et langues et cultures de l'Antiquité
- Mathématiques
- Numérique et sciences informatiques
- Physique - chimie
- Sciences de la vie et de la terre
- Sciences de l'ingénieur
- Sciences économiques et sociales

#### SECTIONS PARTICULIÈRES

- Sections européennes : allemand, anglais, espagnol
- Section internationale de classe de seconde : américain





### Lycée Pierre de Coubertin

5 rue du Président Robert Schuman  
54000 NANCY  
☎ 03 83 28 49 49  
🌐 lyceecoubertin.fr  
🏠 Externat

#### LANGUES VIVANTES

- LVA : anglais
- LVB : allemand, espagnol

#### DIPLÔMES PRÉPARÉS

- Bac STI2D spécialité systèmes d'information et numérique
- Bac STMG spécialité gestion et finance
- Bac STMG spécialité marketing

#### ENSEIGNEMENTS OPTIONNELS EN 2<sup>NDE</sup>

##### Enseignement général

- Éducation physique et sportive

##### Enseignement technologique

- Création et innovation technologiques
- Management et gestion
- Sciences de l'ingénieur

#### SECTIONS PARTICULIÈRES

- Classe sport-études : cyclisme, handball, volley-ball
- Sections sportives : basket, football, multiboxe, volley-ball

### Lycée Saint-Dominique

11 rue du manège  
BP 20223  
54004 NANCY  
☎ 03 83 36 47 57  
🌐 saintdominique-nancy.fr  
🏠 Externat

#### LANGUES VIVANTES

- LVA : anglais
- LVB : allemand, chinois, espagnol
- LVC : chinois

#### DIPLÔME PRÉPARÉ

- Bac général

#### ENSEIGNEMENTS OPTIONNELS EN 2<sup>NDE</sup>

##### Enseignement général

- Arts : arts plastiques, théâtre
- Langue vivante C : chinois

##### Enseignement technologique

- Sciences et laboratoire

#### ENSEIGNEMENTS DE SPÉCIALITÉ EN 1<sup>RE</sup> GÉNÉRALE

- Arts : arts plastiques
- Histoire-géographie, géopolitique et sciences politiques
- Humanités, littérature et philosophie
- Langues, littératures et cultures étrangères et régionales : anglais
- Mathématiques
- Physique - chimie

### Lycée Saint-Léon IX

32 avenue Foch  
54000 NANCY  
☎ 03 83 28 45 64  
🌐 daunot-stleon9.fr  
🏠 Externat

#### LANGUES VIVANTES

- LVA : anglais
- LVB : allemand, espagnol
- LVC : espagnol

#### DIPLÔME PRÉPARÉ

- Bac général

#### ENSEIGNEMENTS OPTIONNELS EN 2<sup>NDE</sup>

##### Enseignement général

- Arts : arts plastiques, cinéma-audiovisuel
- Langue vivante C : espagnol

#### ENSEIGNEMENTS DE SPÉCIALITÉ EN 1<sup>RE</sup> GÉNÉRALE

- Histoire-géographie, géopolitique et sciences politiques
- Mathématiques
- Physique - chimie
- Sciences de la vie et de la terre
- Sciences économiques et sociales

### Lycée technologique Claude Daunot

10 boulevard Clémenceau  
CS 35234  
54052 NANCY  
☎ 03 83 55 11 56  
🌐 daunot-stleon9.fr  
🏠 Hébergement possible : les garçons au lycée La Malgrange à Jarville ; les filles au lycée Charles de Foucauld à Nancy ou au lycée Marie Immaculée à Nancy

#### DIPLÔME PRÉPARÉ

- BT Métiers de la musique (seconde spécifique)

## TOUL

### Lycée Jean-Baptiste Vatelot

6 rue de la République  
BP 30061  
54203 TOUL  
☎ 03 83 65 20 40  
🌐 jbvatelot.org  
🏠 Externat

#### LANGUES VIVANTES

- LVA : anglais
- LVB : allemand, espagnol

#### DIPLÔME PRÉPARÉ

- Bac général

#### ENSEIGNEMENTS OPTIONNELS EN 2<sup>NDE</sup>

##### Enseignement général

- Arts : cinéma-audiovisuel
- Éducation physique et sportive

##### Enseignement technologique

- Sciences et laboratoire

#### ENSEIGNEMENTS DE SPÉCIALITÉ EN 1<sup>RE</sup> GÉNÉRALE

- Histoire-géographie, géopolitique et sciences politiques
- Langues, littératures et cultures étrangères et régionales : anglais - monde contemporain
- Mathématiques
- Physique - chimie
- Sciences de la vie et de la terre
- Sciences économiques et sociales

## VAL-DE-BRIEY

### Lycée de l'Assomption

1 rue du Maréchal Foch  
54150 VAL-DE-BRIEY  
☎ 03 82 46 11 04  
🌐 assomp-bj.fr  
🏠 Externat

#### LANGUES VIVANTES

- LVA : anglais
- LVB : allemand, espagnol
- LVC : italien

#### DIPLÔME PRÉPARÉ

- Bac général

#### ENSEIGNEMENTS OPTIONNELS EN 2<sup>NDE</sup>

##### Enseignement général

- Langue vivante C : italien

##### Enseignement technologique

- Sciences et laboratoire

#### ENSEIGNEMENTS DE SPÉCIALITÉ EN 1<sup>RE</sup> GÉNÉRALE

- Histoire-géographie, géopolitique et sciences politiques
- Humanités, littérature et philosophie
- Mathématiques
- Physique - chimie
- Sciences de la vie et de la terre
- Sciences économiques et sociales

## 55 MEUSE

## BAR-LE-DUC

### Lycée Saint-Louis

28 rue Voltaire  
55000 BAR-LE-DUC  
☎ 03 29 79 02 88  
🌐 jpii.fr/index.php/lycee-saint-louis  
🏠 Externat

#### LANGUES VIVANTES

- LVA : allemand, anglais
- LVB : allemand, anglais, espagnol, italien
- LVC : Italien

#### DIPLÔME PRÉPARÉ

- Bac général

#### ENSEIGNEMENTS OPTIONNELS EN 2<sup>NDE</sup>

##### Enseignement général

- Éducation physique et sportive
- Langue vivante C : italien
- Langues et cultures de l'Antiquité : latin

#### ENSEIGNEMENTS DE SPÉCIALITÉ EN 1<sup>RE</sup> GÉNÉRALE

- Histoire-géographie, géopolitique et sciences politiques
- Humanités, littérature et philosophie
- Langues, littératures et cultures étrangères et régionales : anglais
- Mathématiques
- Physique - chimie
- Sciences de la vie et de la terre
- Sciences économiques et sociales

#### SECTIONS PARTICULIÈRES

- Section européenne : anglais
- Section sportive : handball



## VERDUN

### Lycée Sainte-Anne La salle

14 rue Mautroté  
55100 VERDUN  
☎ 03 29 83 36 50  
🌐 sainte-anne.eu  
🏠 Internat fille-garçon

#### LANGUES VIVANTES

- LVA : allemand, anglais
- LVB : allemand, anglais, espagnol

#### DIPLÔMES PRÉPARÉS

- Bac général
- Bac STMG spécialité marketing
- Bac ST2S

#### ENSEIGNEMENTS OPTIONNELS EN 2<sup>NDE</sup>

##### Enseignement général

- Arts : arts plastiques
- Éducation physique et sportive

##### Enseignement technologique

- Management et gestion
- Santé et social

#### ENSEIGNEMENTS DE SPÉCIALITÉ EN 1<sup>RE</sup> GÉNÉRALE

- Éducation physique, pratiques et culture sportives
- Histoire-géographie, géopolitique et sciences politiques
- Langues, littératures et cultures étrangères et régionales : anglais
- Mathématiques
- Physique - chimie
- Sciences de la vie et de la terre
- Sciences économiques et sociales

## 57 MOSELLE

## ALGRANGE

### Lycée Saint-Vincent de Paul

4 rue Marie Douchet  
57440 ALGRANGE  
☎ 03 82 86 62 62  
🌐 vincentdepaul.net/lycee  
🏠 Possibilité d'hébergement par convention avec deux internats de lycées à Thionville

#### LANGUES VIVANTES

- LVA : anglais
- LVB : allemand

#### DIPLÔMES PRÉPARÉS

- Bac STD2A
- Bac ST2S

#### ENSEIGNEMENTS OPTIONNELS EN 2<sup>NDE</sup>

##### Enseignement technologique

- Création et culture-design
- Santé et social

## FORBACH

### Lycée Antoine Gapp - Site de Forbach

2 avenue du Général Passaga  
57600 FORBACH  
☎ 03 87 85 45 23  
🌐 es-antoinegapp.fr/forbach  
🏠 Externat

#### LANGUES VIVANTES

- LVA : allemand, anglais
- LVB : allemand, anglais, italien
- LVC : italien

#### DIPLÔMES PRÉPARÉS

- Bac général
- Bac STMG spécialité gestion et finance
- Bac STMG spécialité ressources humaines et communication

#### ENSEIGNEMENTS OPTIONNELS EN 2<sup>NDE</sup>

##### Enseignement général

- Arts : arts plastiques, musique
- Éducation physique et sportive
- Langue vivante C : italien
- Langues et cultures de l'Antiquité : latin

##### Enseignement technologique

- Management et gestion

#### ENSEIGNEMENTS DE SPÉCIALITÉ EN 1<sup>RE</sup> GÉNÉRALE

- Histoire-géographie, géopolitique et sciences politiques
- Humanités, littérature et philosophie
- Langues, littératures et cultures étrangères et régionales : anglais
- Mathématiques
- Physique - chimie
- Sciences de la vie et de la terre
- Sciences économiques et sociales



## METZ

### Ensemble scolaire Saint-Étienne - Site Anne de Méjanès

3 rue Goussaud

57000 METZ

☎ 03 87 30 13 85

🌐 saintetiennemetz.fr

🏠 Possibilité d'hébergement pour les filles à l'Ensemble scolaire Saint-Étienne - Site La Miséricorde à Metz

#### LANGUES VIVANTES

- LVA : anglais
- LVB : allemand, espagnol, italien
- LVC : espagnol, italien

#### DIPLÔMES PRÉPARÉS

- Bac général
- Bac STMG spécialité gestion et finance
- Bac STMG spécialité marketing
- Bac ST2S

#### ENSEIGNEMENTS OPTIONNELS EN 2<sup>NDE</sup>

##### Enseignement général

- Arts : arts plastiques, musique, théâtre
- Langues vivantes C : espagnol, italien

##### Enseignement technologique

- Management et gestion
- Santé et social

#### ENSEIGNEMENTS DE SPÉCIALITÉ EN 1<sup>RE</sup> GÉNÉRALE

- Histoire-géographie, géopolitique et sciences politiques
- Langues, littératures et cultures étrangères et régionales : anglais
- Mathématiques
- Physique - chimie
- Sciences de la vie et de la terre
- Sciences économiques et sociales

#### SECTIONS PARTICULIÈRES

- Classe sport-études : football
- Section sportive : football

### Institution de la Salle

2 rue Saint-Maximin

57070 METZ

☎ 03 87 20 02 00

🌐 dlsmetz.net

🏠 Externat

#### LANGUES VIVANTES

- LVA : anglais
- LVB : allemand, espagnol, italien
- LVC : chinois, espagnol

#### DIPLÔMES PRÉPARÉS

- Bac général
- Bac STMG spécialité gestion et finance
- Bac STMG spécialité marketing
- Bac STMG spécialité ressources humaines et communication

#### ENSEIGNEMENTS OPTIONNELS EN 2<sup>NDE</sup>

##### Enseignement général

- Arts : arts plastiques, musique
- Éducation physique et sportive
- Langues et cultures de l'Antiquité : latin
- Langues vivantes C : chinois, espagnol

##### Enseignement technologique

- Management et gestion
- Sciences et laboratoire

#### ENSEIGNEMENTS DE SPÉCIALITÉ EN 1<sup>RE</sup> GÉNÉRALE

- Histoire-géographie, géopolitique et sciences politiques
- Humanités, littérature et philosophie
- Langues, littératures et cultures étrangères et régionales : anglais
- Mathématiques
- Numérique et sciences informatiques
- Physique - chimie
- Sciences de la vie et de la terre
- Sciences économiques et sociales

#### SECTION PARTICULIÈRE

- Section européenne : anglais



## MONTIGNY-LÈS-METZ

### Lycée Jean XXIII

10 rue Monseigneur Heintz  
57950 MONTIGNY-LÈS-METZ  
☎ 03 87 62 41 11  
🌐 jean23.com/lycee  
🏠 Externat

#### LANGUES VIVANTES

- LVA : allemand, anglais
- LVB : allemand, anglais, espagnol
- LVC : espagnol

#### DIPLÔME PRÉPARÉ

- Bac général

#### ENSEIGNEMENTS OPTIONNELS EN 2<sup>NDE</sup>

##### Enseignement général

- Arts : arts plastiques, cinéma-audiovisuel, musique, théâtre
- Langue vivante C : espagnol
- Langues et cultures de l'Antiquité : latin

##### Enseignement technologique

- Sciences et laboratoire

#### ENSEIGNEMENTS DE SPÉCIALITÉ EN 1<sup>RE</sup> GÉNÉRALE

- Arts : cinéma-audiovisuel
- Éducation physique, pratiques et culture sportives
- Histoire-géographie, géopolitique et sciences politiques
- Humanités, littérature et philosophie
- Langues, littératures et cultures étrangères et régionales : anglais - monde contemporain
- Littératures et langues de cultures de l'Antiquité
- Mathématiques
- Numérique et sciences informatiques
- Physique - chimie
- Sciences de la vie et de la terre
- Sciences de l'ingénieur
- Sciences économiques et sociales

#### SECTION PARTICULIÈRE

- Sections européennes : allemand, anglais, espagnol

## PELTRE

### Lycée Notre-Dame

2 rue de Metz  
57245 PELTRE  
☎ 03 87 74 36 80  
🌐 ensemble-scolaire-notre-dame-de-peltre.fr  
🏠 Internat fille-garçon

#### LANGUES VIVANTES

- LVA : allemand, anglais
- LVB : allemand, anglais, espagnol, italien

#### DIPLÔMES PRÉPARÉS

- Bac STMG spécialité marketing
- Bac ST2S

#### ENSEIGNEMENTS OPTIONNELS EN 2<sup>NDE</sup>

##### Enseignement technologique

- Management et gestion
- Santé et social

## PHALSBOURG

### Lycée Saint-Antoine

Chemin des Dames  
57370 PHALSBOURG  
☎ 03 87 24 30 22  
🌐 saintantoinephalsbourg.fr  
🏠 Internat fille-garçon

#### LANGUES VIVANTES

- LVA : allemand, anglais, espagnol
- LVB : allemand, anglais, espagnol
- LVC : chinois, espagnol

#### DIPLÔME PRÉPARÉ

- Bac général

#### ENSEIGNEMENTS OPTIONNELS EN 2<sup>NDE</sup>

##### Enseignement général

- Arts : arts plastiques, musique, théâtre
- Éducation physique et sportive
- Langues et cultures de l'Antiquité : latin
- Langues vivantes C : chinois, espagnol

#### ENSEIGNEMENTS DE SPÉCIALITÉ EN 1<sup>RE</sup> GÉNÉRALE

- Histoire-géographie, géopolitique et sciences politiques
- Langues, littératures et cultures étrangères et régionales : anglais
- Mathématiques
- Numérique et sciences informatiques
- Physique - chimie
- Sciences de la vie et de la terre
- Sciences économiques et sociales

#### SECTION PARTICULIÈRE

- Section européenne : allemand



## SAINT-AVOLD

### Lycée Sainte-Chrétienne La Salle

1 passage du pensionnat  
57500 SAINT-AVOLD  
☎ 03 87 92 07 77  
📍 stechretiennelasallestavold.fr  
🏠 Externat

#### LANGUES VIVANTES

- LVA : allemand, anglais
- LVB : allemand, anglais, espagnol

#### DIPLÔME PRÉPARÉ

- Bac ST2S

#### ENSEIGNEMENTS OPTIONNELS EN 2<sup>NDE</sup>

##### Enseignement technologique

- Santé et social

## SARREGUEMINES

### Lycée Sainte-Chrétienne La Salle

20 rue Sainte-Croix  
57204 SARREGUEMINES  
☎ 03 87 98 05 51  
📍 iscs.fr  
🏠 Externat

#### LANGUES VIVANTES

- LVA : allemand, anglais
- LVB : allemand, anglais, espagnol
- LVC : espagnol, langue régionale des pays mosellans

#### DIPLÔME PRÉPARÉ

- Bac général

#### ENSEIGNEMENTS OPTIONNELS EN 2<sup>NDE</sup>

##### Enseignement général

- Arts : arts plastiques
- Langues et cultures de l'Antiquité : latin
- Langues vivantes C : espagnol, langue régionale des pays mosellans

##### Enseignement technologique

- Sciences et laboratoire

#### ENSEIGNEMENTS DE SPÉCIALITÉ EN 1<sup>RE</sup> GÉNÉRALE

- Histoire-géographie, géopolitique et sciences politiques
- Humanités, littérature et philosophie
- Langues, littératures et cultures étrangères et régionales : allemand, anglais
- Mathématiques
- Physique - chimie
- Sciences de la vie et de la terre
- Sciences économiques et sociales

#### SECTION PARTICULIÈRE

- Section européenne : allemand

## THONVILLE

### Lycée Notre-Dame de la Providence

22 place Notre-Dame  
CS 30324  
57126 THIONVILLE  
☎ 03 82 82 48 20  
📍 la-pro.fr  
🏠 Externat

#### LANGUES VIVANTES

- LVA : allemand, anglais
- LVB : allemand, anglais, espagnol, italien
- LVC : espagnol, italien

#### DIPLÔMES PRÉPARÉS

- Bac général
- Bac STMG spécialité gestion et finance
- Bac STMG spécialité marketing
- Bac STMG spécialité ressources humaines et communication

#### ENSEIGNEMENTS OPTIONNELS EN 2<sup>NDE</sup>

##### Enseignement général

- Arts : arts plastiques, musique
- Éducation physique et sportive
- Langues et cultures de l'Antiquité : latin
- Langues vivantes C : espagnol, italien

##### Enseignement technologique

- Management et gestion

#### ENSEIGNEMENTS DE SPÉCIALITÉ EN 1<sup>RE</sup> GÉNÉRALE

- Histoire-géographie, géopolitique et sciences politiques
- Humanités, littérature et philosophie
- Langues, littératures et cultures étrangères et régionales : anglais, anglais - monde contemporain
- Mathématiques
- Numérique et sciences informatiques
- Physique - chimie
- Sciences de la vie et de la terre
- Sciences économiques et sociales

#### SECTION PARTICULIÈRE

- Section européenne : allemand





## Lycée Saint-Pierre Chanel

33 rue du chardon  
57100 THIONVILLE  
☎ 03 82 88 11 34  
🌐 saintpierrechanel.fr  
🏠 Externat

### LANGUES VIVANTES

- LVA : anglais
- LVB : allemand, chinois, espagnol
- LVC : chinois, espagnol

### DIPLÔME PRÉPARÉ

- Bac général

### ENSEIGNEMENTS OPTIONNELS EN 2<sup>NDE</sup>

#### Enseignement général

- Arts : arts plastiques, musique
- Éducation physique et sportive
- Langue des signes française
- Langues et cultures de l'Antiquité : latin
- Langues vivantes C : chinois, espagnol

### ENSEIGNEMENTS DE SPÉCIALITÉ EN 1<sup>RE</sup> GÉNÉRALE

- Histoire-géographie, géopolitique et sciences politiques
- Humanités, littérature et philosophie
- Langues, littératures et cultures étrangères et régionales : anglais - monde contemporain
- Mathématiques
- Numérique et sciences informatiques
- Physique - chimie
- Sciences de la vie et de la terre
- Sciences économiques et sociales



## 88 VOSGES

### ÉPINAL

#### Ensemble scolaire Notre-Dame - Saint-Joseph

23 rue Thiers  
88000 ÉPINAL  
☎ 03 29 64 43 43  
🌐 esepinal.fr  
🏠 Internat fille-garçon

### LANGUES VIVANTES

- LVA : allemand, anglais, chinois, espagnol
- LVB : allemand, anglais, chinois, espagnol
- LVC : chinois, espagnol

### DIPLÔMES PRÉPARÉS

- Bac général
- Bac STMG spécialité gestion et finance
- Bac STMG spécialité marketing
- Bac STMG spécialité ressources humaines et communication

### ENSEIGNEMENTS OPTIONNELS EN 2<sup>NDE</sup>

#### Enseignement général

- Arts : arts plastiques
- Éducation physique et sportive
- Langue des signes française
- Langues et cultures de l'Antiquité : grec, latin
- Langues vivantes C : chinois, espagnol

#### Enseignement technologique

- Création et innovation technologiques
- Management et gestion
- Sciences de l'ingénieur

### ENSEIGNEMENTS DE SPÉCIALITÉ EN 1<sup>RE</sup> GÉNÉRALE

- Histoire-géographie, géopolitique et sciences politiques
- Humanités, littérature et philosophie
- Langues, littératures et cultures étrangères et régionales : anglais
- Mathématiques
- Physique - chimie
- Sciences de la vie et de la terre
- Sciences de l'ingénieur
- Sciences économiques et sociales

### SECTION PARTICULIÈRE

- Sections européennes : allemand, espagnol

## REMIREMONT

### Ensemble scolaire Jeanne d'Arc - Saint-Joseph

6 rue du Canton  
BP 20045  
88202 REMIREMONT  
☎ 03 29 62 23 73  
🌐 jastjo.fr  
🏠 Internat fille-garçon

#### LANGUES VIVANTES

- LVA : allemand, anglais
- LVB : allemand, anglais, espagnol
- LVC : espagnol

#### DIPLÔMES PRÉPARÉS

- Bac général
- Bac ST2S

#### ENSEIGNEMENTS OPTIONNELS EN 2<sup>NDE</sup>

##### Enseignement général

- Arts : arts plastiques, cinéma-audiovisuel
- Éducation physique et sportive
- Langue vivante C : espagnol
- Langues et cultures de l'Antiquité : latin

##### Enseignement technologique

- Biotechnologies
- Santé et social
- Sciences et laboratoire

#### ENSEIGNEMENTS DE SPÉCIALITÉ EN 1<sup>RE</sup> GÉNÉRALE

- Histoire-géographie, géopolitique et sciences politiques
- Humanités, littérature et philosophie
- Langues, littératures et cultures étrangères et régionales : anglais - monde contemporain
- Mathématiques
- Physique - chimie
- Sciences de la vie et de la terre
- Sciences économiques et sociales

#### SECTION PARTICULIÈRE

- Section européenne : espagnol

## SAINT-DIÉ-DES-VOSGES

### Lycée Beau Jardin

9 rue du beau jardin  
88100 SAINT-DIÉ-DES-VOSGES  
☎ 03 29 56 13 52  
🌐 lycee-beaujardin.fr  
🏠 Internat fille-garçon

#### LANGUES VIVANTES

- LVA : allemand, anglais
- LVB : allemand, anglais, espagnol, italien
- LVC : italien

#### DIPLÔMES PRÉPARÉS

- Bac général
- Bac STMG spécialité gestion et finance
- Bac STMG spécialité marketing

#### ENSEIGNEMENTS OPTIONNELS EN 2<sup>NDE</sup>

##### Enseignement général

- Arts : théâtre
- Éducation physique et sportive
- Langues et cultures de l'Antiquité : latin
- Langue vivante C : italien

#### ENSEIGNEMENTS DE SPÉCIALITÉ EN 1<sup>RE</sup> GÉNÉRALE

- Histoire-géographie, géopolitique et sciences politiques
- Humanités, littérature et philosophie
- Langues, littératures et cultures étrangères et régionales : anglais
- Mathématiques
- Physique - chimie
- Sciences de la vie et de la terre
- Sciences économiques et sociales



CHOISIR SA VOIE

LA VOIE  
PROFESSIONNELLE



L'APPRENTISSAGE



LES VOIES GÉNÉRALE  
ET TECHNOLOGIQUE



SE FORMER  
AUTREMENT

SITUATION DE HANDICAP ET BESOINS  
ÉDUCATIFS PARTICULIERS

GUIDE PRATIQUE



# SE FORMER AUTREMENT

Après la 3<sup>e</sup>, d'autres formations vous sont accessibles entre 16 et 18 ans. De quelques mois à 1 an, elles concernent principalement les domaines de l'armée et de l'animation.

## INTÉGRER L'ARMÉE

### L'armée de l'air et de l'espace

Accessible aux jeunes entre 16 et 18 ans, ayant suivi une classe de 2<sup>de</sup> GT ou professionnelle, l'EETAEE (École d'enseignement technique de l'armée de l'air et de l'espace) de Saintes prépare au bac général (spécialités mathématiques, physique-chimie, numérique et sciences informatiques et sciences de l'ingénieur; options mathématiques complémentaires et mathématiques expertes), au bac technologique STI2D (sciences et technologies de l'industrie et du développement durable) avec l'enseignement spécifique systèmes d'information et numérique, au bac professionnel aéronautique option avionique ou option systèmes, ou le bac professionnel CIEL (cybersécurité, informatique et réseaux, électronique), complété par une formation militaire. Brevet obligatoire.

#### POUR EN SAVOIR +

Devenir aviateur et intégrer l'EETAEE [🔗](#)

### La Marine nationale

Devenir mousse de la Marine nationale en intégrant l'École des mousses de Brest : formation militaire et maritime (10 mois) pour obtenir le brevet élémentaire de mousse, puis contrat d'engagement de 4 ans. Conditions d'accès : avoir un niveau 3<sup>e</sup> ou 2<sup>de</sup>, 16 ans au moins et moins de 18 ans au 1<sup>er</sup> septembre.

#### POUR EN SAVOIR +

La marine recrute [🔗](#)

### L'armée de terre

L'EMPT (École militaire préparatoire technique) de Bourges, admission à partir de 16 ans et jusqu'à 20 ans, propose une entrée en cycle terminal professionnel (trois bacs pro) ou technologique STI2D (spécialité énergies et environnement ou systèmes d'information et numérique).

## PRÉPARER UN DIPLÔME DANS L'ANIMATION

### Le CPJEPS

Accessible dès 16 ans aux jeunes titulaires d'une attestation de secourisme, le CPJEPS est un diplôme de niveau 3 permettant d'acquérir les bases pour devenir animateur ou animatrice dans les accueils collectifs de mineurs et dans toute structure organisant des loisirs et des activités d'animation socioculturelle. La formation dure 10 mois. Avoir le BAFA (brevet d'aptitude aux fonctions d'animateur) est un plus.

### Le BPJEPS

Accessible dès 16 ans, sans conditions de diplôme (sauf pour les candidats et candidates s'inscrivant via Parcoursup, qui doivent détenir le bac), aux jeunes titulaires d'une attestation de secourisme, ayant le BAFA (brevet d'aptitude aux fonctions d'animateur) ou une expérience dans l'animation, le BPJEPS (brevet professionnel de la jeunesse, de l'éducation populaire et du sport) atteste de la possession des compétences professionnelles indispensables à l'exercice du métier d'animateur ou d'animatrice, de moniteur ou de monitrice, d'éducateur sportif ou d'éducatrice sportive.



CHOISIR SA VOIE

LA VOIE PROFESSIONNELLE



L'APPRENTISSAGE



LES VOIES GÉNÉRALE ET TECHNOLOGIQUE



SE FORMER AUTREMENT

SITUATION DE HANDICAP ET BESOINS ÉDUCATIFS PARTICULIERS

GUIDE PRATIQUE

# SITUATION DE HANDICAP ET BESOINS ÉDUCATIFS PARTICULIERS

En 3<sup>e</sup>, vous devez effectuer un choix important en vous orientant soit vers la voie professionnelle, soit vers les voies générale et technologique. Le point sur les mesures d'accompagnement possibles.

## L'ORIENTATION APRÈS LA 3<sup>E</sup>

Avec l'appui de vos parents, de votre professeur principal ou professeure principale, du coordonnateur ou de la coordinatrice ULIS, du ou de la Psy-EN, du médecin de l'Éducation nationale, ou encore de votre enseignant référent ou enseignante référente, il est important d'anticiper vos choix d'orientation.

La procédure d'orientation en fin de 3<sup>e</sup> relève du droit commun (**lire p. 6 et 7**), tout en privilégiant un accompagnement et un accueil adapté dans votre futur lycée. Certains établissements disposent d'internats, contactez leur direction pour connaître les modalités d'accès (**lire p. 120**). N'hésitez pas à aller aux JPO afin de visiter les établissements et de rencontrer les équipes pédagogiques, voire le référent ou la référente handicap pour les CFA. Si vous souhaitez poursuivre en voie professionnelle, une visite médicale au cours de l'année de 3<sup>e</sup> est recommandée.

**Si vous êtes en situation de handicap notifiée par la MDPH**, les éléments suivants peuvent être pris en compte lors de la procédure d'orientation :

- vous pouvez bénéficier d'une priorité d'affectation si une demande de dérogation au secteur géographique est formulée. Idem si vous avez besoin d'une prise en charge médicale particulière à proximité de l'établissement demandé. Le chef ou la cheffe d'établissement, qui transmet votre dossier médical sous l'autorité du médecin scolaire, vous avertira alors en temps utile. Une commission médicale d'affectation prioritaire réunie par le ou la DASEN examine ensuite votre dossier et statue sur votre affectation;
- votre PPS mentionne un établissement, votre affectation sera prioritaire ;
- si après un entretien avec l'équipe éducative, une poursuite de scolarité en établissement médico-social est envisagée, vos parents devront faire au plus tôt une demande auprès de la MDPH ou de la MDA.

### INFO +

#### Un livret pour les parcours inclusifs

Le LPI regroupe l'ensemble des dispositifs et aménagements pédagogiques dont peut bénéficier l'élève (PPRE, PAP et PPS). Il facilite ainsi son accompagnement et les échanges avec la MDPH pour la mise en œuvre du PPS.

#### À NOTER

Le LPI est créé par l'équipe éducative. Il peut être consulté par les parents, et par l'élève concerné si ce dernier a plus de 15 ans. Les familles disposeront prochainement d'un accès au LPI via le portail Scolarité Services.

#### POUR EN SAVOIR +

Éduscol : le livret de parcours inclusif 

## ACCOMPAGNEMENT ET DISPOSITIFS DANS LES VOIES PROFESSIONNELLE, GÉNÉRALE ET TECHNOLOGIQUE

### Généralités

Si au collège vous avez bénéficié d'un PAP, d'un PPS et/ou d'un PAI, ils se poursuivent à l'identique au lycée ; si vos besoins évoluent, il est possible de les adapter. L'accompagnement par un ou une AESH ou le dispositif ULIS existent aussi dans les voies professionnelle, générale et technologique. Les dispositifs dont vous bénéficiez sont regroupés sur votre LPI afin de faciliter vos échanges avec les professionnels concernés.

Le dossier de demande d'aménagement pour l'examen du baccalauréat est à constituer et à transmettre durant l'année de 2<sup>de</sup>.

#### À NOTER

Dans les établissements de l'enseignement agricole, vous pourrez rejoindre une classe pour laquelle un conventionnement entre l'Éducation nationale et le ministère de l'Agriculture, de l'Agro-alimentaire et de la Souveraineté alimentaire a été passé localement, afin de bénéficier de l'accompagnement d'un ou une AESH (si la MDPH le préconise) et du suivi du coordonnateur ou de la coordinatrice ULIS ainsi que du référent local ou de la référente locale (Éducation nationale).

L'accompagnement par un Sessad se poursuit jusqu'à l'âge de 20 ans.

Si vous souhaitez continuer vos études en apprentissage, contactez au plus tôt le référent ou la référente handicap du CFA ou du lycée professionnel envisagé.





## LES STAGES

Pendant les périodes de stage, **si vous êtes en situation de handicap** notifiée par la MDPH et que vous avez plus de 16 ans et un PPS, la PCH ou l'AEEH, vous pouvez bénéficier d'une RQTH et donc demander des aménagements spécifiques auprès de votre employeur.

Dans le cadre de la séquence d'observation en classe de 2<sup>de</sup>, votre enseignant référent ou enseignante référente peut vous aider à vous assurer de l'accessibilité de votre stage si vous bénéficiez d'un PPS, ou l'équipe éducative si vous bénéficiez d'un PAI. Il revient à vos responsables légaux d'informer votre lieu d'accueil de la situation.

### LIEN UTILE

Stages et handicap : une voie vers l'insertion [↗](#)

## L'APPRENTISSAGE

Dans tous les CFA, un **référé handicap** accueille les futurs apprentis en situation de handicap, les informe sur les aménagements de la scolarité et peut vous aider à trouver un employeur. Il lui est également possible de jouer le rôle d'intermédiaire entre vos tuteurs et vous pour faciliter votre arrivée dans l'entreprise.

### À NOTER

Si vous êtes en situation de handicap notifiée par la MDPH, que vous avez 16 ans et un PPS, la PCH ou l'AEEH, vous pouvez bénéficier d'une RQTH. La RQTH permet de mettre en place des aides et des aménagements (poste de travail, emploi du temps...) accordés selon vos besoins, et vous pouvez alors signer un contrat d'apprentissage aménagé et bénéficier de mesures spécifiques :

- absence de limite d'âge pour la signature du contrat ;
- prolongation possible de 1 an, quelle que soit la durée du contrat initial ;
- possibilité de suivre les cours théoriques à distance (sur autorisation du recteur ou de la rectrice) ;
- possibilité de cumuler votre salaire avec l'AAH.

### LIEN UTILE

Apprentissage et situation de handicap [↗](#)

## ÉTABLISSEMENTS MÉDICO-SOCIAUX

L'admission en EMS est envisagée dans le cadre du PPS et se fait sur notification de la CDAPH. Votre scolarisation peut être assurée à l'intérieur de l'institut, au sein d'une unité d'enseignement, par des professeurs des écoles spécialisés détachés de l'Éducation nationale.

Dans certains établissements, l'unité d'enseignement se situe au sein même du lycée. Dans les EMS, pour chaque élève, un projet d'accompagnement propre à l'établissement (le PIA, ou « projet individualisé d'accompagnement ») prévoit l'enseignement, le soutien et les actions d'éducation adaptés.

### INFO +

#### RQTH automatique

Si vous bénéficiez de la PCH, de l'AEEH ou d'un PPS et que vous avez entre 15 et 20 ans, la RQTH vous est automatiquement accordée.

#### POUR EN SAVOIR +

La RQTH : reconnaissance de la qualité de travailleur handicapé [↗](#)

#### Accompagnement dans la construction du projet professionnel

Certaines académies ont signé des conventions (par exemple Atouts pour tous) qui visent à développer du tutorat en entreprise et à faciliter les stages en milieu professionnel. Des associations partenaires de l'école complètent également ce dispositif (Arpejeh, Tremplin...).

#### Aides pour les frais de transport

Vous ne pouvez pas utiliser les transports en commun du fait de votre handicap ? Les frais de transport entre votre lieu d'études et votre domicile peuvent être pris en charge par le conseil départemental ou métropolitain de votre lieu de résidence, ou par Île-de-France Mobilités dans les départements franciliens.

#### POUR EN SAVOIR +

Quelles sont les aides à ma mobilité et aux transports ? [↗](#)

# GUIDE PRATIQUE

Que vous soyez au lycée ou en CFA, vous pouvez bénéficier de nombreuses aides financières. Quelques pistes également pour vous guider dans votre nouvelle vie de lycéen ou lycéenne, et répondre à toutes vos questions sur l'orientation.

## FINANCER SA SCOLARITÉ

### Allocation de rentrée scolaire

Versée chaque année (en général dès la fin du mois d'août), par la CAF, aux parents d'enfants de 6 à 18 ans scolarisés ou en apprentissage, et sous conditions de ressources, l'ARS permet de faire face aux dépenses de la rentrée.

#### À NOTER

Pour les 16-18 ans, le versement intervient après envoi de la preuve de la scolarité de l'enfant.

#### LIEN UTILE

Allocation de rentrée scolaire [↗](#)

### Bourse de lycée

Déclinée en six échelons, elle est versée, sous conditions de ressources, au responsable de l'élève, voire à l'élève lui-même (s'il ou elle a atteint la majorité, est autonome financièrement et sans rattachement à ses parents pour les prestations familiales). Les élèves doivent être inscrits et suivre une formation dans un lycée public, un lycée privé sous contrat ou un lycée habilité à recevoir des élèves boursiers. Les élèves inscrits au Cned peuvent également y prétendre.

#### À NOTER

Il est possible d'opter pour l'étude automatique du droit à la bourse lors de l'inscription ou de la réinscription au lycée. Cette bourse est cumulable avec la bourse au mérite, la prime d'équipement, la prime à l'internat, l'aide pour la cantine et le fonds social lycéen.

#### LIEN UTILE

Bourse de lycée [↗](#)

### Bourse au mérite

Cette bourse est versée de droit aux lycéens boursiers ayant obtenu une mention « bien » ou « très bien » au DNB (diplôme national du brevet). Il n'y a pas de demande spécifique à faire, mais les élèves doivent s'engager, par écrit, à obtenir de bons résultats scolaires et à se montrer assidus dans leur scolarité jusqu'au CAP ou au bac. Son montant dépend de l'échelon déterminé pour la bourse de lycée et est versé en trois fois en même temps que cette dernière.

#### À NOTER

Cette bourse est cumulable avec l'ARS, la prime à l'internat, la prime d'équipement, l'aide pour la cantine et le fonds social lycéen.

#### LIEN UTILE

Bourse au mérite (au lycée) [↗](#)



### Prime pour les élèves boursiers reprenant des études

Les jeunes de 16 à 18 ans qui ont abandonné leur formation (depuis au moins 5 mois), qui percevaient une bourse de lycée et qui souhaitent reprendre des études professionnelles sous statut scolaire (hors apprentissage) peuvent bénéficier d'une prime de reprise d'études.

#### À NOTER

Cette prime est cumulable avec l'ARS, la prime à l'internat, la prime d'équipement, l'aide pour la cantine et le fonds social lycéen.

#### LIEN UTILE

Prime à l'élève boursier reprenant ses études au lycée [↗](#)

### Fonds social lycéen

Le fonds social est une aide qui permet de faire face à des dépenses de scolarité ou de vie scolaire. Cette aide exceptionnelle, accordée par le chef ou la cheffe d'établissement après avis d'une commission (qu'il ou elle préside), constituée des membres de la communauté éducative, des délégués d'élèves et de parents d'élèves, est versée en espèces ou sous forme d'une prestation en nature (en objets, matériels, services, etc.).

#### LIEN UTILE

Fonds social collégien ou lycéen [↗](#)

#### INFO +

#### Vous étudiez dans un lycée en Grand Est ?

La Région vous accompagne au quotidien : formation, bons plans, développement durable, citoyenneté, tout est mis en œuvre pour vous permettre d'étudier dans les meilleures conditions possibles et pour mener à bien vos projets scolaires.

#### LIEN UTILE

Accompagner les 15-29 ans [↗](#)





## FINANCER SON HÉBERGEMENT

### Internats

Ils s'adressent aux élèves volontaires, domiciliés loin de leur établissement ou de la formation choisie (notamment quand elle est rare). L'internat au sein d'un lycée est payant (logement, repas, encadrement...). Des aides financières sont possibles (lire plus loin). Il faut se renseigner auprès des établissements, les dates de candidature pouvant varier d'une académie à l'autre. Les critères d'admission sont de différentes natures : géographique, scolaire, sociale, etc.

#### À NOTER

Certains internats publics sont des internats d'excellence. En plus des cours, les élèves y bénéficient d'un accompagnement pédagogique personnalisé (révision des cours, accompagnement du travail personnel). Des activités sportives et culturelles à vivre collectivement leur sont également proposées.

#### LIENS UTILES

- Internat [↗](#)
- L'internat d'excellence, lieu de vie et d'épanouissement [↗](#)
- Internat dans les établissements agricoles, un dispositif éducatif au service de la réussite [↗](#)

Pour consulter la liste des internats et des internats d'excellence

Internats au collège, au lycée et dans l'enseignement supérieur [↗](#)

### Prime à l'internat

Elle est versée aux élèves boursiers nationaux scolarisés en internat, ainsi qu'aux élèves en Érea. La prime est attribuée en trois fois, à chaque trimestre, en déduction de la facture des frais de pension.

#### À NOTER

Cette prime est cumulable avec l'ARS, la prime d'équipement, l'aide pour la cantine et le fonds social lycéen.

#### LIEN UTILE

Prime à l'internat [↗](#)

## FINANCER SON ÉQUIPEMENT

### Prime d'équipement

Destinée aux élèves boursiers inscrits en voie professionnelle, elle est versée une seule fois pendant la scolarité.

#### LIEN UTILE

Prime pour l'achat d'équipement de l'élève inscrit dans la voie professionnelle [↗](#)

## FINANCER SES REPAS

### Aide pour la cantine

Il est possible de prendre contact avec l'assistant social ou l'assistante sociale du lycée ou de se tourner vers le secrétariat de l'établissement scolaire pour demander à bénéficier du fonds social pour les cantines. Sous certaines conditions, une participation financière de la Région pour payer la cantine peut être obtenue.

#### LIEN UTILE

Peut-on obtenir une aide financière pour la cantine scolaire ? [↗](#)

## FINANCER SES DÉPLACEMENTS

### Transports scolaires

Les transports scolaires permettent aux futurs lycéens et futures lycéennes d'effectuer les trajets entre leur domicile et leur établissement scolaire. Les règles diffèrent selon votre lieu de résidence. Il peut s'agir de transports ouverts à tous les voyageurs (métro, bus, tramway) ou spécialisés dans le transport des élèves (car scolaire).

#### LIENS UTILES

- Transports : quelles réductions pour les jeunes, étudiants et apprentis ? [↗](#)
- Transport scolaire : vos démarches [↗](#)

## COMPRENDRE LA VIE LYCÉENNE

### FAQ (foires aux questions)

Des questions sur la vie lycéenne ? les instances ? les représentants des élèves ? la carte nationale de lycéen ? Le ministère de l'Éducation nationale, le ministère de l'Enseignement supérieur, de la recherche et de l'Espace ainsi que le ministère de l'Agriculture, de l'Agro-alimentaire et de la Souveraineté alimentaire ont mis en ligne des FAQ qui pourront vous aider.

#### LIENS UTILES

- Vie lycéenne : questions-réponses [↗](#)
- Représentation des élèves et étudiants aux instances consultatives de l'enseignement agricole [↗](#)

### INFO +

#### MOEL, le service gratuit et personnalisé de l'Onisep

L'Onisep et ses conseillers MOEL (Mon orientation en ligne) répondent à vos questions sur l'orientation, les filières de formation et les métiers. Vous êtes lycéen ou lycéenne, élève en apprentissage, parent, contactez-le :

- par courrier électronique via [monorientationenligne.fr](mailto:monorientationenligne.fr) ;
- par tchat ;
- par téléphone, au 01 77 77 12 25 (appel non surtaxé) :
  - les mardis, mercredis et jeudis de 10 h à 20 h et les lundis et vendredis de 10 h à 18 h en métropole ;
  - du lundi au jeudi de 10 h à 19 h et le vendredi de 10 h à 17 h (heures de Paris, accessible aussi depuis les DROM-COM et l'étranger).





# LES SIGLES EN CLAIR

Vous trouverez ici le déroulé des sigles soulignés dans la publication.

## A

- AAH** : allocation aux adultes handicapés
- Abibac** : dispositif franco-allemand préparant simultanément au bac et à l'abibac
- AEH** : allocation d'éducation de l'enfant handicapé
- AESH** : accompagnants des élèves en situation de handicap
- ARS** : allocation de rentrée scolaire

## B

- Bachibac** : dispositif franco-espagnol préparant simultanément au bac et au baccalauréat
- BMA** : brevet des métiers d'art
- BNMA** : brevet national des métiers d'art
- BP** : brevet professionnel
- BPA** : brevet professionnel agricole
- BTM** : brevet technique des métiers
- BTS** : brevet de technicien supérieur
- B TSA** : brevet de technicien supérieur agricole
- BUT** : bachelor universitaire de technologie

## C

- CAF** : caisse d'allocations familiales
- CAP** : certificat d'aptitude professionnelle
- CCF** : contrôle en cours de formation
- CDAPH** : Commission des droits et de l'autonomie des personnes handicapées
- CDI** : centre de documentation et d'information
- CFA** : centre de formation d'apprentis
- CIO** : centre d'information et d'orientation
- CMQ** : campus des métiers et des qualifications
- Cned** : Centre national d'enseignement à distance
- CPGE** : classe préparatoire aux grandes écoles
- CS** : certificat de spécialisation

## D

- DASEN** : directeur académique des services de l'Éducation nationale
- DE** : diplôme d'État
- DMA** : diplôme des métiers d'art
- DN MADE** : diplôme national des métiers d'art et du design

## E

- EMC** : enseignement moral et civique
- EMS** : établissement médico-social
- EPS** : éducation physique et sportive
- Érea** : établissement régional d'enseignement adapté
- Esabac** : dispositif franco-italien préparant simultanément au bac et à l'esame di stato
- ESC** : éducation socioculturelle

## F

- FCIL** : formation complémentaire d'initiative locale

## G

- GT** : générale et technologique

## I

- IUT** : institut universitaire de technologie

## J

- JPO** : journées portes ouvertes

## L

- LCA** : langues et cultures de l'Antiquité
- LP** : lycée professionnel
- LPA** : lycée professionnel agricole
- LPI** : livret de parcours inclusif
- LSF** : langue des signes française
- LVA/LVB/LVC** : langue vivante A/B/C

## M

- MDA** : maison départementale de l'autonomie
- MDPH** : maison départementale des personnes handicapées
- MFR** : maison familiale et rurale

## P

- PAI** : projet d'accueil individualisé
- PAP** : plan d'accompagnement personnalisé
- PCH** : prestation de compensation du handicap
- PFMP** : période de formation en milieu professionnel
- PPRE** : programme personnalisé de réussite éducative
- PPS** : projet personnalisé de scolarisation

- PSE** : prévention-santé-environnement
- Psy-EN** : psychologue de l'Éducation nationale

## R

- RQTH** : reconnaissance de la qualité de travailleur handicapé

## S

- S2TMD** : sciences et techniques du théâtre, de la musique et de la danse
- SEGPA** : section d'enseignement général et professionnel adapté
- SES** : sciences économiques et sociales
- SESG** : sciences économiques, sociales et de gestion
- Sessad** : service d'éducation spéciale et de soins à domicile
- ST2S** : sciences et technologies de la santé et du social
- STAV** : sciences et technologies de l'agronomie et du vivant
- STD2A** : sciences et technologies du design et des arts appliqués
- STHR** : sciences et technologies de l'hôtellerie et de la restauration
- STI2D** : sciences et technologies de l'industrie et du développement durable
- STL** : sciences et technologies de laboratoire
- STMG** : sciences et technologies du management et de la gestion
- SVT** : sciences de la vie et de la Terre

## T

- TIM** : technologie de l'information et du multimédia

## U

- UC** : unité capitalisable
- UF2S** : unité professionnelle facultative secteur sportif
- ULIS** : unité localisée pour l'inclusion scolaire



# ENVIE DE DÉCOUVRIR TON FUTUR MÉTIER ?



Pars à la découverte des métiers  
et des formations en Grand Est avec [orientest.fr](https://orientest.fr)



+ D'INFOS  
↪

ORIENT  
EST

La Région  
**Grand Est**

Gardez toujours l'oeil  
sur l'info !

[www.orientest.fr](http://www.orientest.fr)



La Région  
**Grand Est**

ALSACE  
CHAMPAGNE-ARDENNE  
LORRAINE

Siège du Conseil régional  
1 place Adrien Zeller  
BP 91006  
67070 Strasbourg Cedex  
+33 (0)3 88 15 68 67

Hôtel de Région  
5 rue de Jéricho  
CS70441  
51037 Châlons-en-Champagne Cedex

Hôtel de Région  
place Gabriel Hocquard  
CS 81004  
57036 Metz Cedex 01



[www.grandest.fr](http://www.grandest.fr)