

# APRÈS LA 3<sup>E</sup>...



... je choisis mon établissement  
et ma formation !

Académie de Strasbourg  
Édition 2026

En  
partenariat  
avec



ORIENT  
EST

La Région  
**Grand Est**

## **Guide Orient'Est - Après la 3<sup>e</sup> Académie de Strasbourg**

**Janvier 2026**

**Région Grand Est** - 1 place Adrien Zeller - 67070 Strasbourg Cedex

Directeur de la publication :

Le Président de la Région Grand Est

En partenariat avec : Onisep - Office national d'information sur les enseignements  
et les professions

12 mail Barthélemy Thimonnier - 77437 Marne-la-Vallée

Maquette : Citeasen

Crédits photos : Cyrille Beudot, Pascal Bodez, Michel Christen,  
Christian Creutz, Christophe Jung - Studio Flash Story, Christophe  
Manquillet, Jean-Luc Stadler, Jean-Christophe Verhaegen - Région  
Grand Est / Hedgehog94 - Stock.Adobe.com

Source des données :

Onisep open data (extraction du 15/09/2025)

CARIF Grand Est (extraction du 24/11/2025)

ISSN : en cours

# CONSTRUISEZ LE MONDE DE DEMAIN, LE VÔTRE !

Au printemps de cette année, vous allez devoir faire vos premiers choix d'orientation. Après quatre belles années au collège, vous voilà tout proches d'entrer dans une nouvelle phase de votre vie : le lycée, avec ses multiples possibilités, qui sont autant d'opportunités pour vous.

Pour vous aider, la Région Grand Est a le plaisir de vous proposer ce guide, dans lequel vous trouverez toutes les informations utiles pour vous accompagner dans la construction de votre projet.

Alors, foncez ! Vous avez tout pour réussir !

**FRANCK LEROY**

PRÉSIDENT DE LA RÉGION GRAND EST



# SOMMAIRE

<b>Choisir sa voie</b> .....	<b>5</b>
Les étapes à suivre pour préparer son orientation.....	5
Les formations après la 3 <sup>e</sup> .....	8
<b>La voie professionnelle</b> .....	<b>9</b>
La voie professionnelle .....	9
Le CAP et le CAP agricole .....	12
Le bac professionnel et le bac professionnel agricole .....	18
Le brevet national des métiers d'art (BNMA).....	24
 Où se former ?	
Les établissements publics .....	26
Les établissements privés sous contrat .....	40
Les établissements privés hors contrat .....	43
<b>L'apprentissage</b> .....	<b>44</b>
 Où se former ?	
Les établissements de formation par apprentissage.....	46
<b>Les voies générale et technologique</b> .....	<b>55</b>
Le cycle de détermination des voies GT.....	55
Le cycle terminal de la voie générale .....	58
Le cycle terminal de la voie technologique .....	60
 Où se former ?	
Les établissements publics .....	63
Les établissements privés sous contrat .....	85
<b>Se former autrement</b> .....	<b>92</b>
<b>Situation de handicap et besoins éducatifs particuliers</b> .....	<b>93</b>
<b>Guide pratique</b> .....	<b>95</b>
<b>Les sigles en clair</b> .....	<b>98</b>



# CHOISIR SA VOIE

## LES ÉTAPES À SUIVRE POUR PRÉPARER SON ORIENTATION

La classe de 3<sup>e</sup> marque la fin de votre parcours au collège. Deux grandes voies de formation s'offrent à vous pour la rentrée suivante : la voie professionnelle ou la voie générale et technologique.

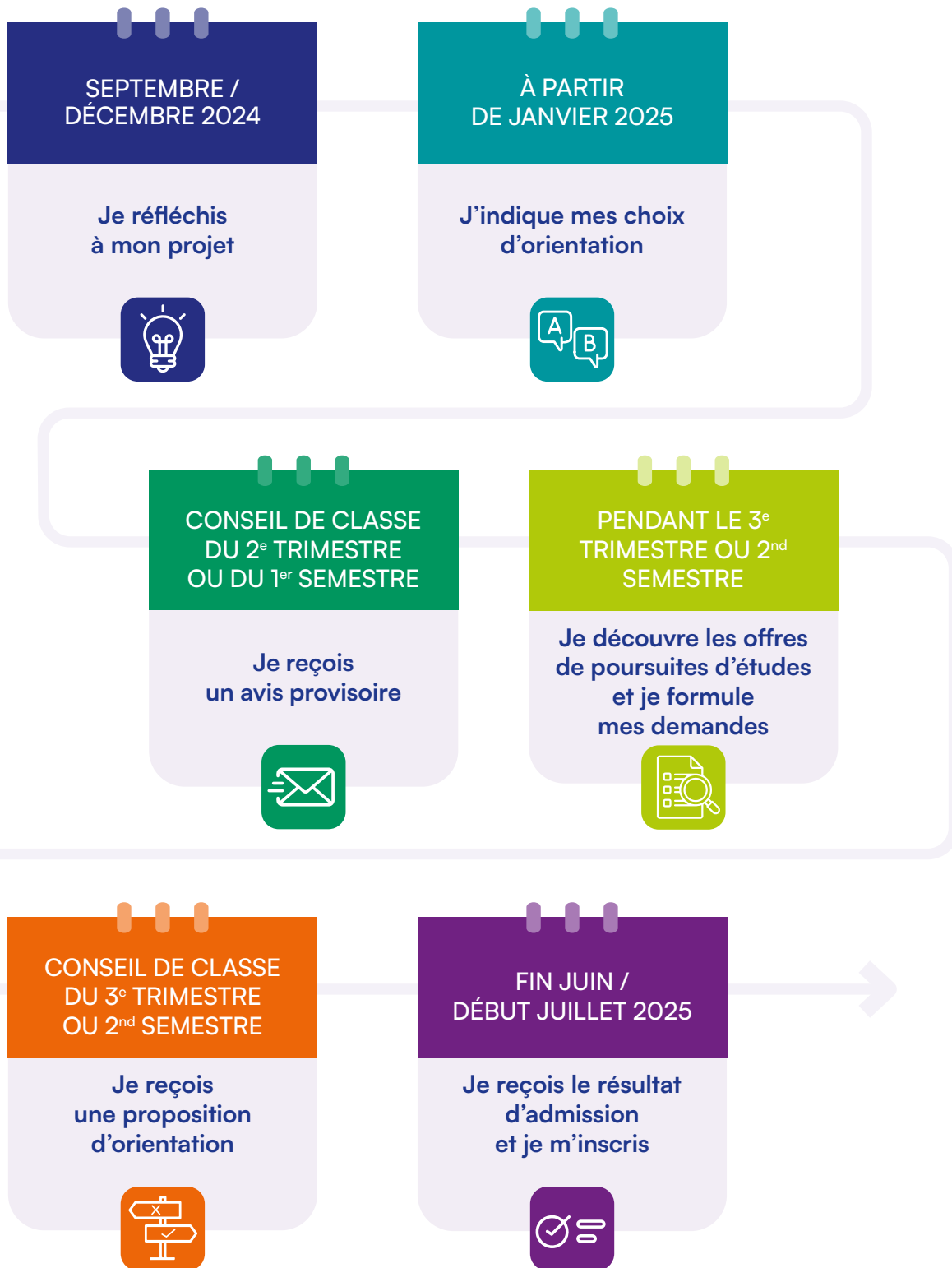



SEPTEMBRE / DÉCEMBRE 2025

## Je réfléchis à mon projet

- ✦ Je fais le point sur mes aptitudes scolaires, mes goûts et mes centres d'intérêt.
- ✦ Je m'informe et consulte des ressources sur les différentes formations et les métiers que j'aime, auprès d'un ou une psy-EN en prenant rendez-vous dans mon établissement ou dans le CIO proche de chez moi (voir l'annuaire de l'orientation [🔗](#)), et/ou auprès du professeur ou de la professeure documentaliste du CDI de mon collège et/ou auprès du professeur principal ou de la professeure principale (pour l'enseignement agricole).
- ✦ Je note les dates des salons spécialisés ou des JPO pour découvrir les lycées, les CFA ou d'autres établissements (voir l'agenda de l'orientation [🔗](#)).

### À NOTER

Retrouvez les journées portes ouvertes près de chez vous [🔗](#)

- ✦ J'enregistre mes recherches dans la plateforme Avenir(s).
- ✦ Je profite de la séquence d'observation en milieu professionnel pour découvrir le monde du travail et voir si cela correspond à mes projets.
- ✦ Si je bénéficie d'une notification de situation de handicap (**lire p. 93**), je peux également m'adresser à un enseignant référent ou une enseignante référente, au coordonnateur ou à la coordonnatrice ULIS et à toute autre personne susceptible de m'aider à faire des choix.

### À NOTER

Retrouvez des conseils pratiques pour accompagner votre enfant :

- sur le site Orient'Est - Rubrique Parents [🔗](#)
- sur le site Onisep - Guides parents [🔗](#)



À PARTIR DE JANVIER 2026

## J'indique mes choix d'orientation

- ✦ Je formule un ou plusieurs choix de voie d'orientation sur le service en ligne Orientation (ou je complète la fiche de dialogue, ou fiche navette), parmi les voies d'orientation suivantes du ministère de l'Éducation nationale ou du ministère de l'Agriculture, de l'Agro-alimentaire et de la Souveraineté alimentaire :
  - 2<sup>de</sup> générale et technologique ou 2<sup>de</sup> spécifique STHR (**lire p. 55**) ;
  - 2<sup>de</sup> professionnelle organisée ou non par familles de métiers, sous statut scolaire ou en apprentissage (**lire p. 22 et 23**) ;
  - 1<sup>re</sup> année de BNMA, sous statut scolaire ou en apprentissage (**lire p. 24 et 25**) ;
  - 1<sup>re</sup> année de CAP ou de CAP agricole, sous statut scolaire ou en apprentissage (**lire p. 12**).

### À NOTER

Des rencontres entre l'élève, ses parents et ses professeurs, consacrées au projet d'orientation, sont organisées systématiquement pour tous les élèves de 3<sup>e</sup> avant le conseil de classe du 2<sup>e</sup> trimestre.



CONSEIL DE CLASSE DU  
2<sup>E</sup> TRIMESTRE OU DU 1<sup>ER</sup> SEMESTRE

## Je reçois un avis provisoire

- ✦ Je consulte sur le service en ligne Orientation (ou sur la fiche de dialogue) l'avis provisoire d'orientation du conseil de classe. Cet avis n'est pas définitif et constitue une base d'échanges avec mon professeur principal ou ma professeure principale et le ou la psy-EN pour préparer mes demandes d'admission dans les formations et établissements souhaités après la 3<sup>e</sup>.

### INFO +

#### L'accès en 2<sup>de</sup> professionnelle

Les élèves de 3<sup>e</sup> qui auront construit leur parcours d'orientation sur la plateforme Avenir(s) pourront bénéficier d'une bonification pour leur accès en 2<sup>de</sup> professionnelle.

#### Le service en ligne Orientation

Le service dématérialisé permet aux parents d'élèves de 3<sup>e</sup> de découvrir les parcours possibles, de formuler des demandes de formation et de consulter les réponses du conseil de classe. Il est accessible à partir du portail Educonnect [🔗](#).

### À NOTER

L'utilisation du service en ligne n'est pas obligatoire. Les familles peuvent toujours demander des formulaires papier (dossier d'inscription, fiche de dialogue, fiche préparatoire à l'affectation) auprès des établissements scolaires.

#### L'entretien individuel d'orientation

Organisé le plus tôt possible, cet entretien se déroule entre le professeur principal ou la professeure principale, l'élève et sa famille, et est organisé en coopération avec le ou la psy-EN du collège. Il permet de faire le point sur la scolarité pour envisager les poursuites d'études les plus adaptées.





## PENDANT LE 3<sup>E</sup> TRIMESTRE OU LE 2<sup>ND</sup> SEMESTRE

### Je découvre les offres de poursuites d'études et je formule mes demandes

- ✦ Je consulte sur le service en ligne les offres de formation après la 3<sup>e</sup> dans les établissements publics, privés, sous statut scolaire et en apprentissage, partout en France.
- ✦ Je formule dans le service en ligne (ou avec la fiche de dialogue et la fiche préparatoire à l'affectation) mes demandes d'admission pour les formations et établissements souhaités. Pour chaque formation choisie, le conseil de classe examine la voie d'orientation correspondante :
  - 2<sup>de</sup> générale et technologique ;
  - 2<sup>de</sup> professionnelle ;
  - 1<sup>re</sup> année de BNMA ;
  - 1<sup>re</sup> année de CAP ou de CAP agricole.
- ✦ Je peux indiquer plusieurs demandes par ordre de préférence :
  - si je choisis une 2<sup>de</sup> générale et technologique, j'inscris les différents établissements où je souhaiterais étudier ;
  - si je choisis une 2<sup>de</sup> professionnelle, j'inscris une 2<sup>de</sup> pro famille de métiers ou je choisis dès la classe de 2<sup>de</sup> la spécialité de bac pro souhaitée, si ce dernier est hors familles de métiers. J'indique si je veux étudier à temps plein sous statut scolaire ou en apprentissage (**lire p. 44**) et je donne des noms d'établissements ;
  - si je choisis un BNMA, j'indique si je souhaite étudier à temps plein sous statut scolaire ou en apprentissage (**lire p. 44**) et je donne des noms d'établissements ;
  - si je choisis un CAP ou un CAP agricole, j'indique si je souhaite étudier à temps plein sous statut scolaire ou en apprentissage (**lire p. 44**) et je donne des noms d'établissements.

#### À NOTER

- ✦ Si j'opte pour un établissement privé sous contrat ou une formation en apprentissage, je dois contacter les établissements pour faire les démarches complémentaires nécessaires (**lire L'orientation en 3<sup>e</sup> et l'affectation en lycée** ) ;
- ✦ Si j'opte pour des formations en apprentissage, je dois trouver un employeur entre 3 mois avant et 3 mois après le début de ma formation. Si ma rentrée a lieu en septembre, je devrai signer mon contrat avec l'aide du CFA entre les mois de juillet et de novembre 2026 ;
- ✦ Si je postule dans un lycée hors de mon académie, je me renseigne auprès de mon professeur principal ou de la professeure principale et/ou du ou de la Psy-EN sur la procédure à suivre.

#### INFO +

##### L'accompagnement à l'orientation

Un temps, de 36 heures annuelles, d'accompagnement à l'orientation est prévu pour les élèves de 3<sup>e</sup>, selon leurs besoins et les modalités mises en place dans le collège. Des actions d'information spécifiques, en lien avec les régions, peuvent également être organisées.

##### Le redoublement

Face à des difficultés d'apprentissage importantes et récurrentes, le conseil de classe peut demander le redoublement. Le chef ou la cheffe d'établissement rencontre alors l'élève et sa famille, et décide ensuite d'acter le redoublement. Si celui-ci est accepté, l'élève bénéficie d'un accompagnement pédagogique particulier, par exemple un PPRE. En cas de désaccord, la famille peut faire appel de la décision. Un seul redoublement est possible à l'issue des classes de 5<sup>e</sup>, de 4<sup>e</sup> ou de 3<sup>e</sup>. Un deuxième redoublement n'est possible que si l'élève a connu une période d'interruption dans sa scolarité.



## CONSEIL DE CLASSE DU 3<sup>E</sup> TRIMESTRE OU DU 2<sup>ND</sup> SEMESTRE

### Je reçois une proposition d'orientation

Le conseil de classe formule une proposition d'orientation :

- elle correspond à ma demande et devient alors la décision d'orientation, notifiée par le chef ou la cheffe d'établissement ;
- elle ne correspond pas à ma demande : le chef ou la cheffe d'établissement organise un entretien avec mes parents et moi, à la suite duquel il ou elle prend une décision définitive. Si cette décision ne me convient pas, mes parents disposent de 3 jours ouvrables pour faire appel auprès d'une commission. Pour statuer, cette dernière s'appuie sur les éléments transmis par ma famille et ceux fournis par le chef ou la cheffe d'établissement. Si un désaccord persiste, ma famille peut demander mon maintien dans la classe d'origine.

#### POUR EN SAVOIR +

Affectation en lycée : questions-réponses



## FIN JUIN / DÉBUT JUILLET 2026

### Je reçois le résultat d'admission et je m'inscris

Je consulte en ligne le résultat d'admission qui précise la formation et le lycée d'affectation. Je peux m'inscrire dans l'établissement en remplissant un dossier papier remis par le secrétariat de l'établissement d'accueil ou via le service d'inscription en ligne, si l'établissement l'a ouvert. Pour le suivi de l'admission, le chef ou la cheffe d'établissement de mon collège m'accompagne, avec l'aide du professeur principal ou de la professeure principale, ainsi que du ou de la psy-EN. Si je ne le fais pas, je risque de perdre ma place, laquelle sera proposée à un ou une autre élève sur liste d'attente.

#### À NOTER

Si je n'ai pas d'admission en lycée, je prends contact avec mon collège.



# LES FORMATIONS APRÈS LA 3<sup>E</sup>

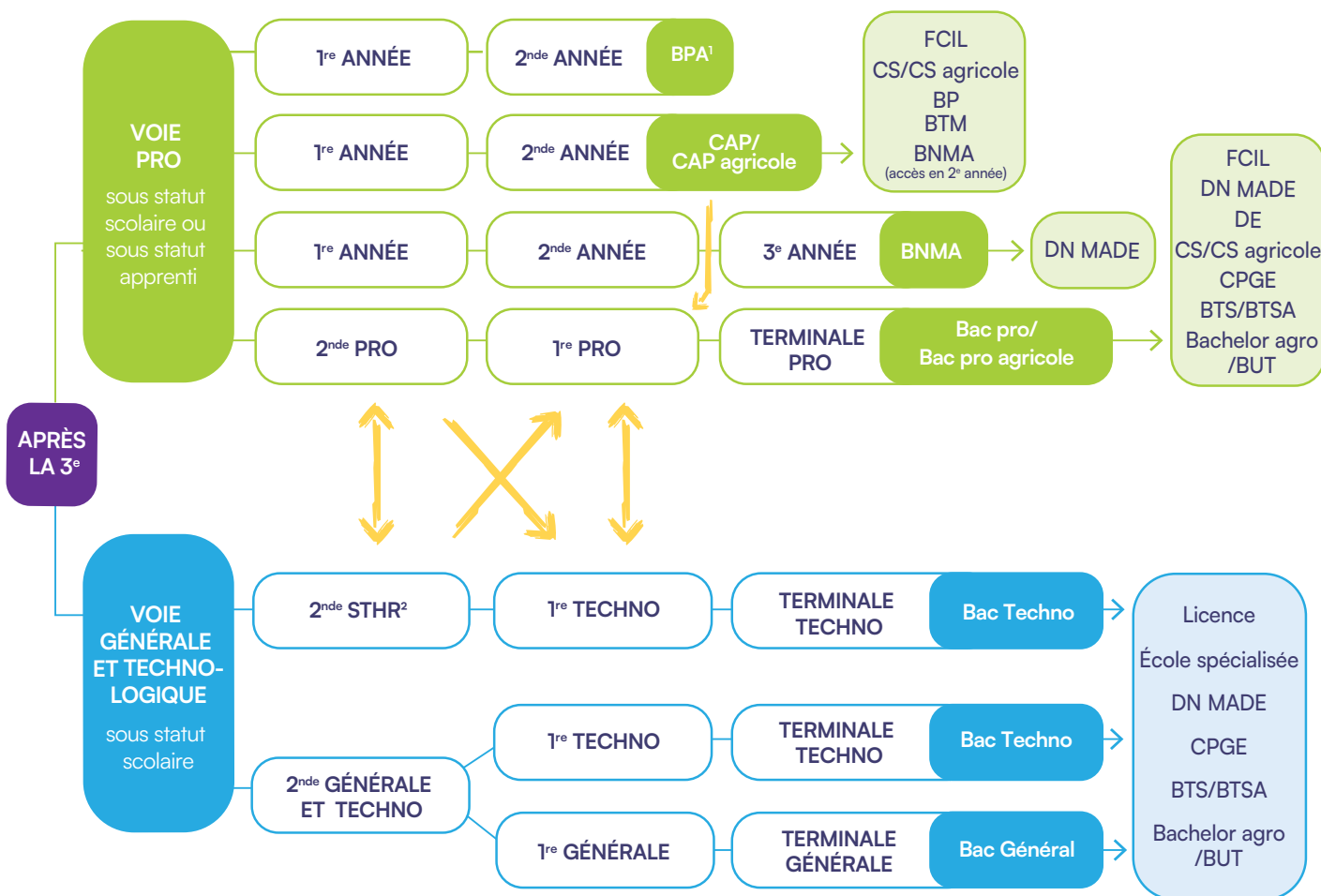

→ Passerelles entre les différentes voies.

1. Exclusivement en apprentissage.

2. Dans la série STHR, les enseignements technologiques débutent dès la classe de 2<sup>de</sup>.

## Bac pro/bac pro agricole

Décliné dans de nombreuses spécialités, le bac professionnel offre un accès direct à l'emploi ou une poursuite d'études, notamment en BTS ou en BTSA. (lire p. 18)

## BNMA

Décliné dans de nombreuses spécialités, le BNMA permet d'accéder aux formations de l'enseignement supérieur, en particulier au DN MADE. (lire p. 24)

## BPA

Décliné en secteurs professionnels, les 6 BPA (brevet professionnel agricole) est proposé par la voie de l'apprentissage. (lire p. 14)

## CAP/CAP agricole

Premier niveau de qualification professionnelle, le CAP vise l'acquisition de techniques précises pour exercer un métier. La poursuite d'études peut être envisagée, notamment en bac professionnel ou en BNMA. Le CAP se prépare en 1, 2 ou 3 ans, en fonction du profil et des besoins de l'élève. (lire p. 12 à 17)

## Bac général

La voie générale se compose d'enseignements communs, d'enseignements de spécialité et d'enseignements optionnels. Le bac général mène principalement à des filières d'études longues à bac + 3, bac + 5, voire plus. (lire p. 55)

## Bac technologique

Le bac technologique est décliné en 8 séries au choix : S2TMD, ST2S, STAV, STD2A, STHR, STI2D, STL et STMG. Il conduit principalement à des études supérieures techniques à bac + 2 (BTS ou BTSA), voire plus longues (BUT, écoles d'ingénieurs et de commerce, licences...). (lire p. 60)

## Bachelor agro

Diplôme national de niveau bac +3, le bachelor agro correspond au 1<sup>er</sup> cycle en sciences et techniques de l'agronomie, ouverture à la rentrée scolaire 2027 du parcours en 3 ans.



CHOISIR SA VOIE

LA VOIE PROFESSIONNELLE



L'APPRENTISSAGE



LES VOIES GÉNÉRALE ET TECHNOLOGIQUE



SE FORMER AUTREMENT

SITUATION DE HANDICAP ET BESOINS ÉDUCATIFS PARTICULIERS

GUIDE PRATIQUE



# LA VOIE PROFESSIONNELLE

Choisir la voie professionnelle, c'est apprendre un métier, soit sous statut scolaire, soit en apprentissage. Elle engage les élèves dans des parcours d'excellence, véritables tremplins vers une insertion professionnelle immédiate ou une poursuite d'études réussie.

Après la 3<sup>e</sup>, il est possible d'apprendre un métier en choisissant la voie professionnelle, en suivant un CAP (en 2 ans), un BNMA ou un bac pro (en 3 ans). Préparés en tant qu'élève au sein d'un LP ou en tant qu'apprenti ou apprentie dans un LP ou un CFA, ces diplômes permettent un accès direct à l'emploi ou à une poursuite d'études.

Les spécificités de la voie professionnelle :

- des **enseignements généraux** : français, mathématiques, physique-chimie, histoire-géographie, enseignement moral et civique, langues vivantes, arts appliqués et cultures artistiques, éducation socioculturelle (en lycée agricole), éducation physique et sportive... ;
- des **enseignements professionnels théoriques et pratiques** pour acquérir des connaissances, des techniques, des méthodes, des savoir-faire et des gestes professionnels à l'aide d'outils et de matériels spécifiques (plateaux techniques et équipements reproduisant les conditions réelles d'exercice en activité professionnelle) ;

- des **cours en petits groupes et en co-intervention** (pluridisciplinarité en lycée agricole), avec des enseignants et des enseignantes de disciplines professionnelles et générales. Après un test de positionnement en début de 1<sup>re</sup> année de CAP, de 1<sup>re</sup> année de BNMA ou de 2<sup>de</sup> pro, l'élève consolidera sa maîtrise du français et des mathématiques jusqu'à la fin du lycée professionnel ;
- des **PFMP** obligatoires, dont la durée varie en fonction du diplôme et de la spécialité préparés. Elles peuvent se réaliser, en partie, à l'étranger.

## À NOTER

Une allocation de stage (entre 50 et 100 € par semaine de PFMP) est versée par l'État



- un **accompagnement personnalisé** et renforcé en petit groupe pour consolider ses compétences, acquérir une méthode de travail, préparer son orientation ;
- un **accompagnement au choix d'orientation** en 2<sup>de</sup> année de CAP, en 3<sup>e</sup> année de BNMA et en terminale bac pro pour préparer et réussir son projet d'orientation ;
- des **CCF et/ou des épreuves terminales ponctuelles** selon les disciplines et les spécialités ;
- des **bureaux d'entreprises** implantés au sein des lycées professionnels pour accompagner les élèves dans leurs démarches : accès à un réseau professionnel, recherche de stage ou de contrat d'apprentissage, etc. ;
- une **période de consolidation de l'orientation**, qui permet de changer de formation dès le mois de novembre ;
- une **mobilité internationale**, possible pour tous les élèves, y compris celles et ceux qui sont en apprentissage. Effectuer une partie de ses études ou un stage à l'étranger est envisageable, selon le cadrage réalisé par l'établissement ou le CFA. En entreprise et/ou dans un établissement de formation professionnelle, cette expérience permet de gagner en autonomie, d'enrichir ses connaissances du métier et d'améliorer sa pratique d'une langue étrangère. La valorisation des compétences acquises à l'étranger passe par une épreuve facultative de mobilité, qui donne lieu à la délivrance d'une attestation MobilitéPro, en plus du diplôme.

#### POUR EN SAVOIR +

- Voie pro et mobilité européenne [↗](#)
- Bourses et aides à la mobilité [↗](#)
- la **possibilité de préparer son diplôme en apprentissage** en alternant périodes chez l'employeur et formation scolaire, après la signature d'un contrat. L'apprentissage **en entreprise** peut commencer dans les 3 mois précédant ou suivant le début de la formation. **Dans les LP**, l'apprentissage peut s'effectuer sur la totalité du CAP, du BNMA ou du bac professionnel, ou bien sur une partie du cursus, le reste étant réalisé sous statut scolaire. En cas de rupture du contrat d'apprentissage, la formation peut être poursuivie sous statut scolaire au lycée.

Chaque CAP ou CAP agricole, chaque BNMA, chaque bac professionnel ou bac professionnel agricole existe dans plusieurs spécialités correspondant à différents métiers. Les contenus de la formation, les compétences et les connaissances attendues à l'examen, les activités professionnelles exercées par le ou la titulaire du diplôme et les types d'emploi occupés sont détaillés dans des documents nationaux appelés « référentiels », annexés aux arrêtés de création de chaque spécialité.

#### POUR EN SAVOIR +

- Sur les diplômes professionnels, consulter le site du ministère de l'Éducation Nationale [↗](#)
- Sur les diplômes agricoles, consulter le site du ministère de l'Agriculture, de l'Agro-alimentaire et de la Souveraineté alimentaire [↗](#)
- Sur les formations et métiers de la mer, consulter le site du ministère chargé de la Mer et de la Pêche [↗](#)



#### INFO +

##### Le contrat d'apprentissage

Le contrat d'apprentissage (**lire page 44**) permet à un ou une jeune de suivre une formation certifiée par un diplôme ou un titre à finalité professionnelle, en alternant enseignements en CFA ou en LP et période en entreprise. C'est un contrat de travail écrit d'une durée pouvant aller de 6 mois à 3 ans.

Il est signé entre l'élève en apprentissage ou son responsable légal et un employeur. Il concerne les jeunes de 16 ans au moins (ou de 15 ans et 1 jour et ayant terminé la classe de 3<sup>e</sup>, brevet obtenu ou pas) et de moins de 30 ans (29 ans révolus) à la date de conclusion du contrat. L'apprenti est obligatoirement accompagné, au sein de l'entreprise, par un maître d'apprentissage justifiant d'une expérience professionnelle et d'une qualification suffisante. L'apprenti perçoit un pourcentage du smic ou du SMC (salaire minimum conventionné), qui varie en fonction de son âge et de l'année d'études du diplôme préparé.

Pour les jeunes en situation de handicap disposant d'une RQTH, l'apprentissage est accessible sans limite d'âge. Ils ou elles peuvent bénéficier d'un contrat d'apprentissage aménagé (**lire p. 94**).

##### POUR CONSULTER LES OFFRES EN APPRENTISSAGE

Emplois et formations en alternance [↗](#)

**INFO +****Les CMQ**

Imaginez un LP, un CFA, un IUT, une université, un laboratoire de recherche et des entreprises qui travaillent ensemble. C'est ça, un CMQ (campus des métiers et des qualifications) ! Vous avez une passion pour l'aéronautique, l'automobile ou l'informatique ? Vous avez envie de vous engager dans la transition écologique ? Les CMQ sont faits pour vous. Ils sont classés selon 12 filières d'activité dynamiques et porteuses d'emplois. Au sein de chaque région, ces campus déclinent une offre de formation large et diversifiée, du CAP au doctorat, sous statut scolaire ou en apprentissage, grâce à leur réseau d'établissements. À vous de trouver la formule qui vous convient le mieux.

**POUR EN SAVOIR +**

Les campus des métiers et des qualifications du Grand Est [↗](#)

**Changer d'orientation**

Quel que soit le cursus, il est possible de changer de voie ou de spécialité sans avoir à recommencer le cycle. Pour cela, il faut contacter le professeur principal ou la professeure principale et/ou le ou la Psy-EN. Ainsi, les élèves de 2<sup>de</sup> année de CAP de la même spécialité que le bac professionnel envisagé peuvent demander à poursuivre leurs études en 1<sup>re</sup> professionnelle. Les élèves de 2<sup>de</sup> ou de 1<sup>re</sup> pro peuvent demander un changement d'orientation dans une autre spécialité de la voie pro. En fonction des motivations et des résultats scolaires de l'élève, des places disponibles dans la filière souhaitée et des recommandations du conseil de classe, le chef ou la cheffe d'établissement peut donner un avis favorable à une demande de réorientation. Toutefois, avant d'intégrer une nouvelle formation, il sera proposé à l'élève de suivre un stage passerelle pour découvrir la nouvelle filière et acquérir les compétences nécessaires pour y réussir.



# LE CAP ET LE CAP AGRICOLE

Avec près de 200 spécialités (dont 9 agricoles), les CAP sont des diplômes nationaux, attestant d'un premier niveau de qualification professionnelle. Visant l'entrée directe dans la vie active, ils permettent aussi une poursuite d'études, en particulier en bac professionnel.

## LE CAP

### Où et comment ?

La formation peut être suivie :

- par la voie scolaire, dans un lycée professionnel ou un établissement privé d'enseignement technique. L'examen est passé le plus souvent à l'issue d'un cursus de préparation de 2 ans ;
- par la voie de l'apprentissage dans un CFA public ou privé ou un lycée professionnel. L'admission nécessite de signer un contrat d'apprentissage avec un employeur (lire p. 44) ;
- dans les **écoles de production** ↗ ;
- par la voie de l'enseignement à distance.

### À NOTER

Le CAP peut être préparé en 1 an par toutes les personnes déjà diplômées (d'un autre CAP au minimum), qui seront dispensées des épreuves générales, mais aussi par des jeunes très motivés, avec un projet professionnel solide et un bon niveau scolaire, ainsi que par des élèves de 1<sup>re</sup> et de terminale professionnelle, technologique ou générale. La formation est également dispensée en 3 ans selon les profils et les besoins éducatifs particuliers des élèves : issus d'ULIS ou de SEGPA (voir les guides « Après une 3<sup>e</sup> SEGPA ou une 3<sup>e</sup> ULIS » ↗ ), ou encore sortis du système scolaire et sans diplôme dans le cadre du retour en formation, par exemple. Ces parcours adaptés sont proposés par l'équipe pédagogique après un dialogue avec l'élève et/ou sa famille.



### Au programme

La formation comporte :

- des **enseignements professionnels** : ils représentent un peu plus de la moitié de l'emploi du temps et se déroulent sous forme de cours, de travaux pratiques et de travaux en atelier, en intérieur ou en extérieur, en fonction de la spécialité du CAP. Ils intègrent la PSE et des heures en co-intervention ;
- des **enseignements généraux** : français, histoire-géographie, EMC, mathématiques et physique-chimie, EPS et langue vivante. Ils couvrent environ la moitié de l'emploi du temps hebdomadaire et sont en relation avec les enseignements professionnels ;
- des **enseignements facultatifs et/ou épreuves facultatives** : langue vivante (autre que celle choisie dans l'enseignement obligatoire), arts appliqués et culture artistique ou mobilité ;
- un volume horaire est consacré à la **consolidation, à l'accompagnement personnalisé et à l'accompagnement au choix d'orientation** ;
- la **réalisation d'un chef-d'oeuvre**, résultat d'un projet pluridisciplinaire individuel ou en groupe. Il témoigne des savoirs professionnels et des gestes propres à un métier, et peut prendre des formes diverses, selon la spécialité du CAP : produit fini (en bois, en métal, en tissu...), décor, film, exposition, site Internet ou application, participation à un concours, organisation d'un événement, etc. Il peut aussi donner lieu à la préparation d'un concours ou à la conception d'une mini-entreprise ;
- des **PFMP** obligatoires, de 12 à 14 semaines selon la spécialité du CAP. Lorsque la durée de formation est de 1 an, l'élève effectue au minimum 5 semaines en milieu professionnel. Une allocation de stage (50 € par semaine de PFMP en 1<sup>re</sup> année et 75 € en 2<sup>de</sup> année) est versée par l'État.

### Validation du diplôme

Le CAP est un diplôme national de niveau 3 du cadre des certifications professionnelles. Il est délivré aux candidats et candidates ayant obtenu, d'une part, la moyenne à l'ensemble des unités et, d'autre part, la moyenne aux épreuves professionnelles, soit 10/20, en l'absence de note éliminatoire. L'évaluation peut être réalisée sous la forme d'un examen terminal et/ou d'un CCF.

### Poursuites d'études

Après un CAP, il est possible de préparer un autre CAP (en 1 an) ; un CS ; une FCIL ; un BP, exigé dans certaines professions pour s'installer à son compte ; un BTM, délivré par les chambres de métiers et de l'artisanat ; un bac professionnel dans une spécialité cohérente avec celle du CAP obtenu, ou d'intégrer un BNMA en 2<sup>e</sup> année après un CAP des métiers d'art.





## Horaires hebdomadaires moyens hors stages et enseignements en CAP

(toutes spécialités confondues)

	1 <sup>re</sup> année de CAP	2 <sup>de</sup> année de CAP
Enseignement professionnel	11h30	12h
Enseignement professionnel et français en co-intervention	1h30	1h30
Enseignement professionnel et mathématiques en co-intervention	1h30	1h30
Réalisation d'un chef-d'œuvre	3h	3h
<u>PSE</u>	1h30	1h
Français, histoire-géographie	1h30	1h30
<u>EMC</u>	30min	30min
Mathématiques et physique-chimie	1h30	1h30
<u>EPS</u>	2h30	2h30
Langue vivante	1h30	1h30
Arts appliqués et culture artistique	1h	1h
Consolidation, accompagnement personnalisé et accompagnement au choix d'orientation	3h30	3h30
<b>TOTAL</b>	<b>31 h</b>	<b>31 h</b>
<u>PFMP</u>	6 à 7 semaines	6 à 7 semaines



CHOISIR SA VOIE

LA VOIE  
PROFESSIONNELLE



L'APPRENTISSAGE



LES VOIES GÉNÉRALE  
ET TECHNOLOGIQUE



SE FORMER  
AUTREMENT

SITUATION DE HANDICAP ET BESOINS  
ÉDUCATIFS PARTICULIERS

GUIDE PRATIQUE

## Où et comment ?

La formation peut être suivie :

- par la voie scolaire, dans les LPA ou les MFR. L'examen est passé le plus souvent à l'issue d'un cursus de préparation de 2 ans ;
- par la voie de l'apprentissage, dans les CFA publics ou privés. L'admission nécessite un contrat d'apprentissage avec un employeur (**lire p. 44**) ;
- par la voie de l'enseignement à distance.

## Au programme

La formation comporte :

- des modules **d'enseignements généraux**, à savoir **MG1** : agir dans des situations de la vie sociale (histoire-géographie, éducation socioculturelle, mathématiques, technologie de l'informatique et du multimédia, sciences économiques, sociales et de gestion) ; **MG2** : mettre en œuvre des démarches contribuant à la construction personnelle (français, éducation socioculturelle, biologie, éducation physique et sportive) ; **MG3** : interagir avec son environnement social (français, langue vivante, sciences économiques, sociales et de gestion, éducation physique et sportive) ;
- des modules **d'enseignements professionnels**, dont le nombre varie selon les spécialités ;
- des **enseignements complémentaires** : 5 heures hebdomadaires de renforcement des connaissances, 3 heures de pluridisciplinarité et un enseignement facultatif ;
- 1 semaine de **stage collectif** pour aborder les thématiques d'éducation à la santé, à la sécurité et au développement durable ;
- des **PFMP** obligatoires de 12 à 14 semaines, effectuées individuellement. Une allocation de stage (50 € par semaine de PFMP en 1<sup>re</sup> année et 75 € en 2<sup>de</sup> année) est versée par l'État ;
- la possibilité d'effectuer 1 à 6 semaines de **stage complémentaire**, à titre individuel ou pour des groupes restreints.

### À NOTER

Une grille horaire différente existe pour chaque spécialité de CAP agricole.

### POUR CONSULTER LES PROGRAMMES

Les CAP agricoles 

## Validation du diplôme

Le CAP agricole est un diplôme national de niveau 3 du cadre des certifications professionnelles. Il est délivré aux candidats et candidates ayant obtenu, d'une part, la moyenne à l'ensemble des unités et, d'autre part, la moyenne aux épreuves professionnelles, soit 10/20, en l'absence de note éliminatoire. L'évaluation peut être réalisée sous la forme d'un examen terminal ou d'un CCF. Le diplôme est également délivrable aux apprenants qui ont validé l'ensemble des UC.

## Poursuites d'études

Après un CAP agricole, il est possible de préparer un autre CAP (en 1 an) ; un CS ; un CS agricole ; une FCIL ; un BP, exigé dans certaines professions pour s'installer à son compte ; un BTM, délivré par les chambres de métiers et de l'artisanat ; un bac professionnel dans une spécialité cohérente avec celle du CAP agricole obtenu.

### INFO +

#### Le BPA

Délivré par le ministère chargé de l'Agriculture, le BPA (brevet professionnel agricole) est, comme le CAP, un diplôme national de niveau 3 du cadre national des certifications professionnelles. Il se prépare en 2 ans par la voie de l'apprentissage. Il est délivré selon la modalité des UC. Il atteste d'une qualification professionnelle d'ouvrier qualifié dans le domaine agricole.

Il existe six BPA : bûcheron ; conducteur d'engins forestier ; ouvrier d'élevage de ruminants et de cultures fourragères ; ouvrier maraîcher ; ouvrier spécialisé en paysage ; ouvrier viticole.

#### POUR EN SAVOIR +

BPA-Brevet professionnel agricole 





## Horaires hebdomadaires moyens hors stages et enseignements en CAP agricole

(toutes spécialités confondues)

	1 <sup>re</sup> année de CAP agricole	2 <sup>de</sup> année de CAP agricole
Enseignement professionnel	11h30	11h30
Enseignements en co-intervention	2h45	2h45
Français, histoire-géographie, EMC	3h15	3h15
Mathématiques et physique-chimie	2h15	2h15
EPS	2h	2h
Langue vivante	1h	1h
TIM	1h	1h
SESG	1h30	1h30
Biologie-écologie	30 min	30 min
ESC	45 min	45 min
Consolidation, accompagnement personnalisé et accompagnement au choix d'orientation	1h30	1h30
<b>TOTAL</b>	<b>28 h</b>	<b>28 h</b>
PFMP	6 à 7 semaines	6 à 7 semaines



CHOISIR SA VOIE

LA VOIE  
PROFESSIONNELLE



L'APPRENTISSAGE



LES VOIES GÉNÉRALE  
ET TECHNOLOGIQUE



SE FORMER  
AUTREMENT

SITUATION DE HANDICAP ET BESOINS  
ÉDUCATIFS PARTICULIERS

GUIDE PRATIQUE



## Liste des CAP (mise à jour de octobre 2025)

Accessoiriste réalisateur
Accompagnant éducatif petite enfance
Accordeur de pianos
Aéronautique : option avionique ; option structure ; option systèmes
Agent accompagnant au grand âge
Agent de développement des activités locales : option activités familiales, artisanales et touristiques (Guyane) ; option tourisme (Guyane)
Agent de la qualité de l'eau
Agent de prévention et de médiation
Agent de sécurité
Agent vérificateur d'appareils extincteurs
Armurerie (fabrication et réparation)
Art et techniques de la bijouterie-joaillerie : option bijouterie-joaillerie ; option bijouterie-sertissage ; option polissage-finition
Arts de la broderie
Arts de la dentelle : option aiguille ; option fuseaux
Arts de la reliure
Arts du bois : option A sculpteur ornemaniste ; option B tourneur ; option C marqueteur
Arts du tapis et de la tapisserie de lisse
Arts du verre et du cristal
Arts et techniques du verre : option décorateur sur verre ; option vitrailliste
Assistant luthier du quatuor
Assistant technique en instruments de musique : option accordéon ; option guitare ; option instruments à vent ; option piano
Boucher
Boulangier
Bronzier : option A monteur en bronze ; option B ciseleur en bronze ; option C tourneur sur bronze
Cannage-paillage en ameublement
Carreleur-mosaïste
Carrossier automobile
Charcuterie-traiteur
Charpentier bois
Charpentier de marine
Chaussure
Chocolaterie-confiserie
Commercialisation et services en hôtel-café-restaurant
Composites, plastiques chaudronnés
Conducteur agent d'accueil en autobus et autocar
Conducteur d'engins de travaux publics et carrières
Conducteur d'installations de production
Conducteur routier de marchandises : option livraisons de proximité ; option livraisons de longue distance
Conducteur-opérateur de scierie

Constructeur d'ouvrages en béton armé
Constructeur de réseaux de canalisations de travaux publics
Constructeur de routes et d'aménagements urbains
Construction et aménagement de véhicules
Cordonnerie multiservice
Cordonnier-bottier
Couvreur
CPAP PMH (certificat polynésien d'aptitude professionnelle petite et moyenne hôtellerie)
Crémier-fromager
Cuisine
Décolletage : opérateur réglé en décolletage
Décoration en céramique
Déménageur sur véhicule utilitaire léger
Développement : option 2 construction et entretien des bâtiments (Polynésie française, Nouvelle-Calédonie, Mayotte) ; option 3 activités familiales artisanales et touristiques (Polynésie française, Nouvelle-Calédonie, Mayotte) ; option 4 gestion et entretien de la petite exploitation rurale (Polynésie française, Nouvelle-Calédonie) ; option 5 gestion et entretien en milieu marin (Polynésie française, Nouvelle-Calédonie)
Doreur à la feuille ornemaniste
Ébéniste
Électricien
Émailleur d'art sur métaux
Emballeur professionnel
Encadreur
Équipier polyvalent du commerce
Esthétique-cosmétique-parfumerie
Étancheur du bâtiment et des travaux publics
Ferronnier d'art
Fleuriste
Fleuriste de mode
Fourrure
Gardien d'immeubles
Glacier fabricant
Horlogerie
Industries chimiques
Installateur en froid et conditionnement d'air
Instruments coupants et de chirurgie
Interventions en maintenance technique des bâtiments
Lapidaire : option A diamant ; option B pierres de couleur
Maçon
Maintenance des matériels : option A matériels agricoles ; option B matériels de construction et de manutention ; option C matériels d'espaces verts
Maintenance des véhicules : option motocycles ; option véhicules de transport routier ; option véhicules légers (1 <sup>ère</sup> session 2028)
Maintenance nautique

CHOISIR SA VOIE

LA VOIE PROFESSIONNELLE



L'APPRENTISSAGE



LES VOIES GÉNÉRALE ET TECHNOLOGIQUE



SE FORMER AUTREMENT

SITUATION DE HANDICAP ET BESOINS ÉDUCATIFS PARTICULIERS

GUIDE PRATIQUE



## Liste des CAP... suite (mise à jour de octobre 2025)

Marbrier du bâtiment et de la décoration
Mareyage
Maritime
Maritime conchyliculture
Maroquinerie
Menuisier aluminium-verre
Menuisier en sièges
Menuisier fabricant
Menuisier installateur
Métallier
Métiers de l'enseigne et de la signalétique
Métiers de l'entretien des textiles : option A blanchisserie ; option B pressing
Métiers de la coiffure
Métiers de la fonderie
Métiers de la gravure : option A gravure d'ornementation ; option B gravure d'impression ; option C gravure en modelé ; option D marquage-poinçonnage
Métiers de la mode : chapelier-modiste
Métiers de la mode : vêtement flou
Métiers de la mode : vêtement tailleur
Métiers du football
Métiers du plâtre et de l'isolation
Modèles et moules céramiques
Monteur de structures mobiles
Monteur en installations sanitaires
Monteur en installations thermiques
Mouleur-noyauteur : cuivre et bronze
Opérateur en appareillage orthopédique spécialité orthoprothèse
Opérateur en appareillage orthopédique spécialité podologie
Opérateur/opératrice de service : relation client et livraison
Opérateur/opératrice logistique
Orfèvre : option A monteur en orfèvrerie ; option B tourneur-repousseur en orfèvrerie ; option C polisseur-aveur en orfèvrerie ; option D planeur en orfèvrerie
Outillages en outils à découper et à emboutir
Ouvrier archetier
Pâtissier
Peintre applicateur de revêtements
Peintre automobile
Plumasserie
Poissonnier-écailler
Primeur
Production et service en restaurations (rapide, collective, cafétéria)
Propreté et prévention des biocontaminations
Réalisations industrielles en chaudronnerie ou soudage : option A chaudronnerie ; option B soudage

Rentrayer : option A tapis ; option B tapisserie
Sellerie générale
Sellier harnacheur
Sérigraphie industrielle
Signalétique et décors graphiques
Souffleur de verre : option enseigne lumineuse ; option verrerie scientifique
Staffeur ornemaniste
Tailleur de pierre
Tapissier/tapissière d'ameublement en décor
Tapissier/tapissière d'ameublement en siège
Taxidermiste
Tonnelier
Tournage en céramique
Transport fluvial
Transports par câbles et remontées mécaniques
Valorisation des matières et propreté des espaces urbains
Vannerie
Vêtement de peau

## Liste des CAP agricoles

(mise à jour de octobre 2025)

Agricultures des régions chaudes
Jardinier-paysagiste
Lad-cavalier d'entraînement
Maréchal-ferrant
Métiers de l'agriculture
Opérateur en industries agroalimentaires option conduite de machines
Opérateur en industries agroalimentaires option transformation de produits alimentaires
Palefrenier soigneur
Services aux personnes et vente en espace rural
Travaux forestiers

CHOISIR SA VOIE

LA VOIE PROFESSIONNELLE



L'APPRENTISSAGE



LES VOIES GÉNÉRALE ET TECHNOLOGIQUE



SE FORMER AUTREMENT

SITUATION DE HANDICAP ET BESOINS ÉDUCATIFS PARTICULIERS

GUIDE PRATIQUE



# LE BAC PROFESSIONNEL ET LE BAC PROFESSIONNEL AGRICOLE

Avec près de 100 spécialités (dont 17 agricoles), le bac professionnel et le bac professionnel agricole sont des diplômes nationaux. Ils ont pour objectif l'entrée directe dans la vie professionnelle mais permettent aussi une poursuite d'études, en particulier en BTS et en BTSA.

## LE BAC PROFESSIONNEL

### Où et comment ?

Le bac professionnel se prépare en 3 ans, de la 2<sup>de</sup> à la terminale professionnelle :

- par la voie scolaire, dans les LP ;
- par la voie de l'apprentissage, dans les CFA publics ou privés ou dans les LP. L'admission nécessite un contrat d'apprentissage avec l'employeur (**lire p. 44**) ;
- dans les **écoles de production**  ;
- par la voie de l'enseignement à distance. En fin de 3<sup>e</sup>, l'élève choisit une spécialité de bac professionnel ou une famille de métiers. S'il s'inscrit à une formation en apprentissage, il doit choisir directement une spécialité de bac professionnel (**lire p. 21**).

### À NOTER

Si l'élève opte pour une famille de métiers (**lire p. 22**), il choisira sa spécialité de bac professionnel en fin de 2<sup>de</sup>, et si la spécialité qui l'intéresse n'est pas proposée dans son établissement, il sera alors possible de poursuivre sa formation dans un autre lycée.

**IMPORTANT** : Les bacs pro artisanat et métiers d'art vont être progressivement supprimés et se transformer en BNMA (**lire p. 24**).

### Au programme

La formation comporte :

- des **enseignements généraux** : français (effectifs réduits), mathématiques (effectifs réduits), histoire-géographie, EMC, éducation artistique, EPS, LVA et, selon la spécialité, sciences physiques et chimie ou LVB. À ces disciplines s'ajoutent en 2<sup>de</sup> et en 1<sup>re</sup> des heures de co-intervention entre enseignements professionnels et enseignements généraux ;
- des **enseignements professionnels** : travaux pratiques en atelier ou en classe, fondés sur la maîtrise de techniques professionnelles, pour acquérir de l'expérience et être opérationnel sur le marché du travail, PSE et, selon la spécialité, économie-gestion ou économie-droit ;
- des **PFMP** obligatoires de 20 semaines. Une allocation de stage (50 € par semaine de PFMP en 2<sup>de</sup>, 75 € en 1<sup>re</sup> et 100 € en terminale) ;
- la **réalisation d'un projet, individuel ou collectif** produit fini (en bois, en métal, en tissu...), texte, journal, site Internet, film, planches créatives, participation à un concours, organisation d'un événement, etc. ;
- des **enseignements facultatifs et ou épreuves facultatives** : langue vivante, mobilité, secteur sportif dans certaines spécialités ;

- des **heures de soutien au parcours** pour consolider et approfondir ses connaissances et son projet d'orientation ;
- en classe de terminale professionnelle, un **parcours personnalisé** est proposé aux élèves, leur permettant de **préparer soit une insertion professionnelle, soit une poursuite d'études**, notamment dans l'enseignement supérieur. Il se construit tout au long de l'année scolaire, notamment dans le cadre du soutien au parcours, et se conclut par 4 semaines en fin d'année.

### À NOTER

Certaines spécialités de bac pro permettent, dès la 2<sup>de</sup>, de préparer l'UF2S. L'objectif est de permettre une insertion professionnelle ou une poursuite d'études en lien à la fois avec son bac et les métiers du sport (retrouvez les diplômes concernés **p. 21 à 23**).

### Validation du diplôme

Le bac professionnel est un diplôme national de niveau 4 du cadre des certifications professionnelles.

Le diplôme est délivré aux candidats et candidates qui ont eu la moyenne à l'ensemble des unités du diplôme, en l'absence de note éliminatoire. L'évaluation peut être réalisée sous la forme d'un examen terminal et/ou d'un CCF.

### À NOTER

Une attestation de réussite intermédiaire est délivrée en fin de 1<sup>re</sup> professionnelle.

### Poursuites d'études

Il est possible de préparer un CS ; une FCIL ; un BTS ; un DN MADE ; un DE du paramédical, du social ou du sport, ou encore d'autres diplômes de l'enseignement supérieur. À la rentrée 2026, il sera envisageable d'intégrer une CPGE en 3 ans (une classe ouverte par académie).

### À NOTER

Les élèves en classe de 2<sup>de</sup> peuvent ouvrir un compte sur Parcoursup et utiliser un comparateur de formations.





# Horaires annuels et enseignements en bac professionnel

(toutes spécialités confondues)

ENSEIGNEMENTS PROFESSIONNELS	2 <sup>de</sup> PRO	1 <sup>re</sup> PRO	TERMINALE PRO*
Enseignement professionnel	360h	294 h	252 h
Enseignements professionnels et français en co-intervention	15 h	14 h	-
Enseignements professionnels et mathématiques-sciences en co-intervention	15 h	-	-
Réalisation d'un projet	-	42 h	24 h
<u>PSE</u>	30 h	28 h	36 h
Économie-gestion ou économie-droit (selon la spécialité)	30 h	28 h	36 h
ENSEIGNEMENTS GÉNÉRAUX	2 <sup>de</sup> PRO	1 <sup>re</sup> PRO	TERMINALE PRO*
Français, histoire-géographie et <u>EMC</u> <sup>1</sup>	120 h	98 h	108 h
Mathématiques <sup>1</sup>	60 h	56 h	60 h
<u>LVA</u>	60 h	56 h	60 h
Physique-chimie ou <u>LVB</u> (selon la spécialité)	45 h	42 h	36 h
Arts appliqués et culture artistique	30 h	28 h	24 h
<u>EPS</u>	75 h	70 h	72 h
Soutien au parcours	30 h	28 h	36 h
<b>TOTAL</b>	<b>870h</b>	<b>798h</b>	<b>744 h</b>
<u>PFMP</u>	4 à 6 semaines	6 à 8 semaines	6 semaines
Parcours de fin d'année de terminale pour la préparation à l'insertion professionnelle ou à la poursuite d'études	-	-	14 semaines

1. Les heures de français et de mathématiques en 2<sup>de</sup> et en 1<sup>re</sup> professionnelle font l'objet de groupes à effectifs réduits s'appuyant sur les besoins des élèves pour renforcer l'acquisition des savoirs fondamentaux.



CHOISIR SA VOIE

LA VOIE PROFESSIONNELLE



L'APPRENTISSAGE



LES VOIES GÉNÉRALE ET TECHNOLOGIQUE



SE FORMER AUTREMENT

SITUATION DE HANDICAP ET BESOINS ÉDUCATIFS PARTICULIERS

GUIDE PRATIQUE



## LE BAC PROFESSIONNEL AGRICOLE

### Où et comment ?

Le bac professionnel agricole se prépare en 3 ans, de la 2<sup>de</sup> à la terminale professionnelle :

- par la voie scolaire, dans les LPA publics ou privés ou dans des MFR ;
- par la voie de l'apprentissage, dans les CFA publics ou privés. L'admission nécessite un contrat d'apprentissage avec un employeur (**lire p. 44**) ;
- par la voie de l'enseignement à distance.

En fin de 3<sup>e</sup>, l'élève choisit une spécialité de bac professionnel agricole ou une famille de métiers pour son année de 2<sup>de</sup>. En cas d'inscription à une formation en apprentissage, il faut alors choisir directement une spécialité de bac professionnel agricole (**lire p. 23**).

### Au programme

La formation comporte :

- des **enseignements professionnels** propres à chaque spécialité ;
- des **enseignements généraux** : lettres modernes, histoire-géographie, technologies de l'informatique et du multimédia, documentation, sciences économiques, sociales et de gestion, langue vivante, biologie-écologie, mathématiques, physique-chimie, informatique, éducation socioculturelle, éducation physique et sportive ;
- des **enseignements à l'initiative des établissements** ;
- la **mise en œuvre d'un projet collectif** dans le cadre du bloc de compétences « Agir collectivement dans des situations sociales et professionnelles ».

La classe de 2<sup>de</sup> pro :

- 30 semaines de cours ;
- 1 semaine de mise à niveau ;
- 1 semaine de travaux pratiques renforcés ;
- 1 semaine de stage collectif pour l'ESDD (éducation à la santé et au développement durable) ;
- des PFMP : 4 à 6 semaines selon la spécialité (dont 3 prises sur la scolarité).

Le cycle terminal :

- 55 semaines de cours ;
- 3 semaines d'enseignements organisés sous forme de stages collectifs : ESDD (éducation à la santé et au développement durable) ; VVMP (valorisation du vécu en milieu professionnel) ;
- des PFMP obligatoires : 14 à 16 semaines selon la spécialité (dont 11 prises sur la scolarité).

#### À NOTER

Une allocation de stage (50 € par semaine de PFMP en 2<sup>de</sup>, 75 € en 1<sup>re</sup> et 100 € en terminale) est versée par l'État.

#### POUR ALLER + LOIN

Consulter les informations des bacs pro agricoles :  
Classes de première et terminale

### Validation du diplôme

Le bac professionnel agricole est un diplôme national de niveau 4 du cadre des certifications professionnelles.

Le diplôme est délivré aux candidats et candidates qui ont eu la moyenne à l'ensemble des unités du diplôme ainsi qu'aux épreuves professionnelles, en l'absence de note éliminatoire, ou à l'ensemble des UC. L'évaluation peut être réalisée sous la forme d'un examen terminal ou d'un CCF.

#### À NOTER

Une attestation de réussite intermédiaire est délivrée en classe de 1<sup>re</sup> professionnelle.

### Poursuites d'études

Il est possible de préparer un CS agricole ; une FCIL ; un BTSA ; une CPGE ou un DE du paramédical. Un bachelier agro en 3 ans post-bac ouvrira à la rentrée 2027.

#### À NOTER

Les élèves en classe de 2<sup>de</sup> peuvent ouvrir un compte sur Parcoursup et utiliser un comparateur de formations.

#### À CONSULTER SUR [ONISEP.FR](https://onisep.fr)

La voie professionnelle





## Liste des bacs pro et des bacs pro agricoles et maritimes (mise à jour de octobre 2025)

De nombreux bacs pro sont en cours de rénovation. Consultez régulièrement le site [Onisep.fr](https://onisep.fr)

Accompagnement, soins et services à la personne*
Aéronautique : option avionique ; option structure ; option systèmes
Agroéquipement
Aménagement et finition du bâtiment
Aménagements paysagers
Animation-enfance et personnes âgées*
Artisanat et métiers d'art : option communication visuelle plurimédia ; option marchandisage visuel ; option métiers de l'enseigne et de la signalétique ; option tapisserie d'ameublement ; option verrerie scientifique et technique
Artisanat et métiers d'art-facteur d'orgues : option organier ; option tuyautier
Assistance à la gestion des organisations et de leurs activités*
Aviation générale
Boucher-charcutier-traiteur
Boulangier-pâtissier
Carrossier-peintre automobile
Commercialisation et services en restauration
Conducteur routier de marchandises
Conduite d'activités d'élevage et d'hébergement dans le secteur canin-félin
Conduite de productions aquacoles
Conduite de productions horticoles (arbres, arbustes, fruits, fleurs, légumes)
Conduite et gestion de l'entreprise agricole
Conduite et gestion de l'entreprise hippique
Conduite et gestion de l'entreprise vitivinicole
Conduite et gestion des entreprises maritimes-pêche
Conduite et gestion des entreprises maritimes-commerce/plaisance professionnelle : option voile ; option yacht
Construction et aménagement de véhicules
Cuisine
Cultures marines
Cybersécurité, informatique et réseaux, électronique*
Électromécanicien marine
Esthétique-cosmétique-parfumerie
Étude et réalisation d'agencement
Façonnage de produits imprimés, routage
Fonderie
Forêt
Géomètre
Gestion des milieux naturels et de la faune
Hygiène, propreté, stérilisation
Installateur en chauffage, climatisation et énergies renouvelables*
Interventions sur le patrimoine bâti option A maçonnerie ; option B charpente ; option C couverture
Laboratoire contrôle qualité
Maintenance des matériels : option A matériels agricoles ; option B matériels de construction et de manutention ; option C matériels d'espaces verts
Maintenance des systèmes de production connectés
Maintenance des véhicules : option motos ; option véhicules de transport routier ; option véhicules légers
Maintenance environnementale et propreté des espaces urbains
Maintenance et efficacité énergétique*
Maintenance nautique
Menuiserie aluminium-verre
Métiers de l'accueil*

Métiers de l'électricité et de ses environnements connectés*
Métiers de l'entretien des textiles : option A blanchisserie ; option B pressing
Métiers de la coiffure
Métiers de la couture et de la confection
Métiers de la logistique*
Métiers de la sécurité*
Métiers du commerce et de la vente* : option A animation et gestion de l'espace commercial ; option B prospection clientèle et valorisation de l'offre commerciale
Métiers du cuir : option chaussures ; option maroquinerie ; option sellerie-garnissage
Métiers du froid et des énergies renouvelables*
Métiers et arts de la pierre
Microtechniques
Modélisation et prototypage 3D
Optique-lunetterie
Optique photonique : technologies de la lumière
Organisation de transport de marchandises*
Organisation et réalisation du gros œuvre (1 <sup>re</sup> session 2029)
Ouvrages du bâtiment : métallerie
Perruquier-posticheur
Photographie
Pilote de ligne de production
Plastiques et composites
Poissonnier-écaille-traiteur
Polyvalent navigant pont/machine
Procédés de la chimie, de l'eau et des papiers-cartons
Production en industries pharmaceutiques, alimentaires et cosmétiques
Réalisation de produits imprimés et plurimédia : option A productions graphiques ; option B productions imprimées
Services aux personnes et animation dans les territoires
Technicien conseil vente en alimentation (produits alimentaires et boissons)
Technicien conseil vente en animalerie
Technicien conseil vente univers jardinerie
Technicien constructeur bois
Technicien d'études du bâtiment : option A études et économie ; option B assistant en architecture
Technicien de fabrication bois et matériaux associés
Technicien de scierie
Technicien en appareillage orthopédique
Technicien en chaudronnerie industrielle
Technicien en expérimentation animale
Technicien en prothèse dentaire
Technicien en réalisation de produits mécaniques : option réalisation et maintenance des outillages ; option réalisation et suivi de productions
Technicien en transport et distribution des gaz
Technicien menuisier agencéur
Technicien modeléur
Techniques d'interventions sur installations nucléaires
Traitements des matériaux
Transport fluvial
Transports par câbles et remontées mécaniques
Travaux publics

\*UF2S (unité professionnelle facultative secteur sportif).





## Liste des 2<sup>de</sup> professionnelles par familles de métiers avec leurs spécialités de bac professionnel (mise à jour de octobre 2025)

### MÉTIERS DE L'AÉRONAUTIQUE

Aéronautique : option avionique ; option structure ; option systèmes

Aviation générale

### MÉTIERS DE L'AGENCEMENT, DE LA MENUISERIE ET DE L'AMEUBLEMENT

Étude et réalisation d'agencement

Technicien de fabrication bois et matériaux associés

Technicien menuisier agencieur

### MÉTIERS DE L'ALIMENTATION

Boucher-charcutier-traiteur

Boulangier-pâtissier

Poissonnier-écailler-traiteur

### MÉTIERS DE L'HÔTELLERIE ET DE LA RESTAURATION

Commercialisation et services en restauration

Cuisine

### MÉTIERS DE LA BEAUTÉ ET DU BIEN-ÊTRE

Esthétique-cosmétique-parfumerie

Métiers de la coiffure

### MÉTIERS DE LA CONSTRUCTION DURABLE, DU BÂTIMENT ET DES TRAVAUX PUBLICS

Aménagement et finition du bâtiment

Interventions sur le patrimoine bâti : option A maçonnerie ;  
option B charpente ; option C couverture

Menuiserie aluminium-verre

Organisation et réalisation du gros œuvre (1<sup>re</sup> session 2029)

Ouvrages du bâtiment : métallerie

Travaux publics

### MÉTIERS DE LA GESTION ADMINISTRATIVE, DU TRANSPORT ET DE LA LOGISTIQUE

Assistance à la gestion des organisations et de leurs activités\*

Métiers de la logistique\*

Organisation de transport de marchandises\*

### MÉTIERS DE LA MAINTENANCE DES MATÉRIELS ET DES VÉHICULES

Maintenance des matériels : option A matériels agricoles ;  
option B matériels de construction et de manutention ;  
option C matériels d'espaces verts

Maintenance des véhicules : option motocycles ;  
option véhicules de transport routier ; option véhicules légers

### MÉTIERS DE LA MER

Conduite et gestion des entreprises maritimes-commerce/  
plaisance professionnelle : option voile ; option yacht

Conduite et gestion des entreprises maritimes-pêche

Électromécanicien marine

Polyvalent navigant pont/machine

### MÉTIERS DE LA RÉALISATION D'ENSEMBLES MÉCANIQUES ET INDUSTRIELS

Fonderie

Microtechniques

Technicien en chaudronnerie industrielle

Technicien en réalisation de produits mécaniques :  
option réalisation et maintenance des outillages ; option  
réalisation et suivi de productions

Technicien modelleur

Traitements des matériaux

### MÉTIERS DE LA RELATION CLIENT

Métiers de l'accueil\*

Métiers du commerce et de la vente\* : option A animation  
et gestion de l'espace commercial ; option B prospection  
clientèle et valorisation de l'offre commerciale

### MÉTIERS DES ÉTUDES ET DE LA MODÉLISATION NUMÉRIQUE DU BÂTIMENT

Géomètre

Technicien d'études du bâtiment : option A études et économie ;  
option B assistant en architecture

### MÉTIERS DES INDUSTRIES GRAPHIQUES ET DE LA COMMUNICATION

Façonnage de produits imprimés, routage

Réalisation de produits imprimés et plurimédia :  
option A productions graphiques ; option B productions  
imprimées

### MÉTIERS DES TRANSITIONS NUMÉRIQUE ET ÉNERGÉTIQUE

Cybersécurité, informatique et réseaux, électronique\*

Installateur en chauffage, climatisation et énergies renouvelables\*

Maintenance et efficacité énergétique\*

Métiers de l'électricité et de ses environnements connectés\*

Métiers du froid et des énergies renouvelables\*

### MÉTIERS DU PILOTAGE ET DE LA MAINTENANCE D'INSTALLATIONS AUTOMATISÉES

Maintenance des systèmes de production connectés

Pilote de ligne de production

Procédés de la chimie, de l'eau et des papiers-cartons

Technicien de scierie

\* UF2S (unité professionnelle facultative secteur sportif).



## Liste des 2<sup>de</sup> professionnelles hors familles de métiers

(mise à jour de octobre 2025)

Accompagnement, soins et services à la personne*
Animation-enfance et personnes âgées*
Artisanat et métiers d'art : option communication visuelle plurimédia ; option marchandisage visuel ; option métiers de l'enseigne et de la signalétique ; option tapissier d'ameublement ; option verrerie scientifique et technique
Artisanat et métiers d'art-facteur d'orgues : option organier ; option tuyautier
Carrossier-peintre automobile
Conducteur routier de marchandises
Construction et aménagement de véhicules
Cultures marines
Hygiène, propreté, stérilisation
Maintenance environnementale et propreté des espaces urbains
Maintenance nautique
Métiers de l'entretien des textiles option A blanchisserie ; option B pressing
Métiers de la couture et de la confection
Métiers de la sécurité*
Métiers du cuir option chaussures
Métiers du cuir option maroquinerie
Métiers du cuir option sellerie-garnissage
Métiers et arts de la pierre
Modélisation et prototypage 3D
Optique-lunetterie
Optique photonique : technologies de la lumière
Perruquier-posticheur
Photographie
Plastiques et composites
Production en industries pharmaceutiques, alimentaires et cosmétiques
Technicien constructeur bois
Technicien en appareillage orthopédique
Technicien en prothèse dentaire
Technicien en transport et distribution des gaz
Techniques d'interventions sur installations nucléaires
Transport fluvial
Transports par câbles et remontées mécaniques

\*UF2S (unité professionnelle facultative secteur sportif).

## Liste des 2<sup>des</sup> professionnelles agricoles par familles de métiers et hors familles de métiers avec leurs spécialités de bac professionnel agricole

(Mise à jour de octobre 2025)

<b>MÉTIER DE L'ALIMENTATION - BIO-INDUSTRIES ET LABORATOIRE</b>
Laboratoire contrôle qualité
Production en industries pharmaceutiques, alimentaires et cosmétiques
<b>MÉTIER DE LA NATURE-JARDIN-PAYSAGE-FORÊT</b>
Aménagements paysagers
Forêt
Gestion des milieux naturels et de la faune
<b>MÉTIER DES PRODUCTIONS</b>
Agroéquipement
Conduite d'activités d'élevage et d'hébergement dans le secteur canin-félin
Conduite de productions aquacoles
Conduite de productions horticoles (arbres, arbustes, fruits, fleurs, légumes)
Conduite et gestion de l'entreprise agricole
Conduite et gestion de l'entreprise hippique
Conduite et gestion de l'entreprise vitivinicole
<b>MÉTIER DU CONSEIL-VENTE</b>
Technicien conseil-vente en alimentation (produits alimentaires et boissons)
Technicien conseil-vente en animalerie
Technicien conseil-vente univers jardinerie
<b>HORS FAMILLES DE MÉTIERS</b>
Services aux personnes et animation dans les territoires
Technicien en expérimentation animale

### À CONSULTER

- Les familles de métiers sur le site de l'Onisep [↗](#)
- Les formations et diplômes de l'enseignement secondaires et supérieur court [↗](#)
- Le site des formations et métiers de la mer [↗](#)



CHOISIR SA VOIE

LA VOIE PROFESSIONNELLE



L'APPRENTISSAGE



LES VOIES GÉNÉRALE ET TECHNOLOGIQUE



SE FORMER AUTREMENT

SITUATION DE HANDICAP ET BESOINS ÉDUCATIFS PARTICULIERS

GUIDE PRATIQUE



# LE BREVET NATIONAL DES MÉTIERS D'ART (BNMA)

À la rentrée 2026, l'offre de formation secondaire des métiers d'art évolue. Un nouveau diplôme de niveau 4, préparé en 3 ans directement après la classe de 3<sup>e</sup>, est créé : le **BNMA** (brevet national des métiers d'art). Il permet d'accéder aux formations de l'enseignement supérieur, et en particulier au **DN MADE**.

## LE BNMA

### Où et comment ?

Le **BNMA** se prépare en 3 ans après la 3<sup>e</sup>, au sein d'un effectif réduit de 15 élèves :

- par la voie scolaire, dans les **LP** ;
- par la voie de l'apprentissage, dans les **CFA** publics ou privés ou dans les LP. L'admission nécessite un contrat d'apprentissage avec un employeur (**lire p. 44**).

### À NOTER

Les BMA et les bacs pro artisanat et métiers d'art vont progressivement être supprimés.

En fin de 3<sup>e</sup>, l'élève choisit une spécialité professionnelle de **BNMA**, susceptible d'ouvrir à la rentrée 2026 :

- BNMA arts de la broderie
- BNMA arts de la reliure et de la dorure
- BNMA arts du bijou option bijouterie-joaillerie
- BNMA arts du bijou option polissage-finition
- BNMA arts du bijou option bijouterie-sertissage
- BNMA art du tapis et de la tapisserie de lisse
- BNMA arts du verre option soufflage de verre
- BNMA arts du verre option verrerie décoration
- BNMA arts et technique facture d'instrument option accordéon
- BNMA arts et technique facture d'instrument option guitare
- BNMA arts et technique facture d'instrument option instrument à vent
- BNMA arts et technique facture d'instrument option piano
- BNMA céramique
- BNMA ébéniste
- BNMA ferronnerie d'art
- BNMA horlogerie
- BNMA maroquinerie d'art option maroquinerie
- BNMA maroquinerie d'art option malleterie
- BNMA maroquinerie d'art option sellerie

### Au programme

La formation en 3 ans de 2 666 heures (31 heures hebdomadaires), dont 1 649 consacrées aux enseignements professionnels, comporte :

- des **enseignements professionnels de spécialité** ;
- des **enseignements artistique et numérique** liés à la spécialité ;
- des **enseignements de PSE et d'économie-gestion** identiques à ceux du bac pro ;
- un **accompagnement vers l'autonomie** ;
- des **enseignements généraux** (français, histoire-géographie, EMC, une langue vivante, physique-chimie et **EPS**)
- des **PFMP obligatoires**, de 16 semaines. Une allocation de stage (50 € par semaine de **PFMP** en 1<sup>re</sup> année, 75 € en 2<sup>e</sup> année et 100 € en 3<sup>e</sup> année) est versée par l'État ;
- en 3<sup>e</sup> année, un **parcours personnalisé** est proposé aux élèves, leur permettant de préparer **soit une insertion professionnelle, soit une poursuite d'études**, notamment dans l'enseignement supérieur. Ce parcours se construit tout au long de l'année scolaire, notamment dans le cadre du soutien au parcours, et se conclut par 4 semaines en fin d'année.

### Validation du diplôme

Le **BNMA** est un diplôme national de niveau 4 du cadre des certifications professionnelles.

Le diplôme est délivré aux candidats et candidates qui ont eu la moyenne à l'ensemble des unités du diplôme, en l'absence de note éliminatoire. L'évaluation peut être réalisée sous la forme d'un examen terminal et/ou d'un **CCF**.

### À NOTER

Une attestation de réussite intermédiaire est délivrée en fin de 2<sup>e</sup> année de **BNMA**.

### Poursuites d'études

Il est possible de préparer un **DN MADE**, ou encore d'autres diplômes de l'enseignement supérieur.

### À NOTER

Les élèves en classe de 1<sup>re</sup> année peuvent ouvrir un compte sur Parcoursup et utiliser un comparateur de formations.





## Horaires annuels et enseignements en BNMA

(toutes spécialités confondues)

ENSEIGNEMENTS PROFESSIONNELS	1 <sup>re</sup> année	2 <sup>e</sup> année	3 <sup>e</sup> année
Enseignements professionnels de spécialité	416 h	360 h	264 h
Enseignements artistique et numérique liés à la spécialité :			
• dessins et culture métiers d'art	112 h	105 h	84 h
• outils et langages numériques	16 h	30 h	24 h
Accompagnement vers l'autonomie	-	30 h	12 h
<u>PSE</u>	32 h	30 h	36 h
Économie-gestion	32 h	30 h	36 h
ENSEIGNEMENTS GÉNÉRAUX	1 <sup>re</sup> année	2 <sup>e</sup> année	3 <sup>e</sup> année
Français, histoire-géographie et EMC	128 h	105 h	96 h
Mathématiques	64 h	60 h	48 h
Langue vivante	64 h	60 h	48 h
Physique-chimie	48 h	45 h	36 h
<u>EPS</u>	80 h	75 h	60 h
<b>TOTAL</b>	<b>992 h</b>	<b>930 h</b>	<b>744 h</b>
<u>PFMP</u> (obligatoire pour l'examen)	4 semaines	4 semaines	6 semaines
Parcours de fin de 3 <sup>e</sup> année pour la préparation à l'insertion professionnelle ou à la poursuite d'études	-	-	4 semaines



# OÙ SE FORMER ?

## LES ÉTABLISSEMENTS PUBLICS

Source des données : open data ONISEP - extraction du 15/09/2025 (susceptible de modifications).

 Sont listées ici les 2<sup>ndes</sup> pro appartenant à une famille de métiers, mais des 2<sup>ndes</sup> pro (hors famille de métiers) existent pour tous les bacs pros mentionnés. Voir p. 22 et 23.

Les élèves peuvent avoir la possibilité de signer un contrat d'apprentissage en cours de cycle de formation. Le cas échéant, l'élève change de statut et devient apprenti. Renseignez-vous auprès de votre établissement.

### INFO +

À la rentrée 2026, l'offre de formation secondaire des métiers d'art évolue. Un nouveau diplôme de niveau 4, préparé en 3 ans directement après la classe de 3<sup>e</sup>, est créé : le BNMA (brevet national des métiers d'art). Il permet d'accéder aux formations de l'enseignement supérieur, et en particulier au DN MADE (voir p. 24). Renseignez-vous auprès des établissements.

## 67 BAS-RHIN

### BISCHWILLER

#### Lycée professionnel Philippe Charles Goulden

2 rue de la piscine - BP 60022  
67241 BISCHWILLER  
☎ 03 88 63 58 44  
🌐 ldmgouldenbischwiller.com  
🏠 Externat

#### CAP

- Équipier polyvalent du commerce
- Métiers de l'entretien des textiles option A blanchisserie
- Métiers de l'entretien des textiles option B pressing
- Opérateur/opératrice logistique **Nouveau**

#### 2<sup>NDE</sup> PRO FAMILLE DE MÉTIERS ⓘ

- Métiers de la gestion administrative, du transport et de la logistique
- Métiers de la réalisation d'ensembles mécaniques et industriels
- Métiers de la relation client
- Métiers des transitions numérique et énergétique

#### BAC PRO

- Assistance à la gestion des organisations et de leurs activités
- Cybersécurité, informatique et réseaux, électronique
- Maintenance des systèmes de production connectés **Nouveau**
- Métiers de la logistique (ex bac pro Logistique)
- Métiers de l'électricité et de ses environnements connectés
- Métiers du commerce et de la vente option A animation et gestion de l'espace commercial
- Technicien en réalisation de produits mécaniques option réalisation et suivi de productions

#### SECTIONS PARTICULIÈRES

- Section européenne : allemand
- Unité localisée pour l'inclusion scolaire

### ERSTEIN

#### Lycée agricole d'Erstein

33 C avenue de la gare  
BP 90087  
67152 ERSTEIN  
☎ 03 88 59 87 67  
🌐 epl67.fr  
🏠 Internat fille-garçon

#### 2<sup>NDE</sup> PRO FAMILLE DE MÉTIERS ⓘ

- Métiers du conseil-vente

#### BAC PRO

- Services aux personnes et animation dans les territoires
- Technicien conseil vente en alimentation (produits alimentaires et boissons)

#### Lycée polyvalent Marguerite Yourcenar

12 rue Victor Schoelcher  
BP 80050  
67152 ERSTEIN  
☎ 03 88 98 01 60  
🌐 lyc-yourcenar-erstein.ac-strasbourg.fr  
🏠 Externat

#### 2<sup>NDE</sup> PRO FAMILLE DE MÉTIERS ⓘ

- Métiers de la gestion administrative, du transport et de la logistique
- Métiers de la relation client

#### BAC PRO

- Assistance à la gestion des organisations et de leurs activités

#### SECTIONS PARTICULIÈRES

- Section sportive : natation
- Sections européennes : allemand, anglais



CHOISIR SA VOIE

LA VOIE PROFESSIONNELLE



L'APPRENTISSAGE



LES VOIES GÉNÉRALE ET TECHNOLOGIQUE



SE FORMER AUTREMENT

SITUATION DE HANDICAP ET BESOINS ÉDUCATIFS PARTICULIERS

GUIDE PRATIQUE

## HAGUENAU

### Lycée polyvalent Heinrich-Nessel

123 route de Strasbourg

BP 50235

67504 HAGUENAU

☎ 03 88 53 20 00

🌐 [lycee-heinrich-nessel.fr](http://lycee-heinrich-nessel.fr)

🏠 Internat garçon (internat fille au lycée Robert Schuman)

#### CAP

- Carreleur mosaïste
- Charpentier bois
- Électricien
- Maçon
- Métallier
- Monteur en installations thermiques

#### 2<sup>NDE</sup> PRO FAMILLE DE MÉTIERS ①

- Métiers de la construction durable, du bâtiment et des travaux publics
- Métiers de l'agencement, de la menuiserie et de l'ameublement
- Métiers des études et de la modélisation numérique du bâtiment
- Métiers des transitions numérique et énergétique

#### BAC PRO

- Installateur en chauffage, climatisation et énergies renouvelables
- Maintenance et efficacité énergétique
- Menuiserie aluminium-verre
- Métiers de l'électricité et de ses environnements connectés
- Ouvrages du bâtiment : métallerie
- Technicien constructeur bois
- Technicien d'études du bâtiment option A études et économie
- Technicien menuisier-agenceur

#### SECTIONS PARTICULIÈRES

- Sections européennes : allemand, anglais
- Unité localisée pour l'inclusion scolaire
- Unité pédagogique pour élèves allophones arrivants

### Lycée professionnel André Siegfried

12 rue des Dominicains

BP 40234

67504 HAGUENAU

☎ 03 88 73 54 55

🌐 [lycee-ufa-andresiegfried.fr](http://lycee-ufa-andresiegfried.fr)

🏠 Externat

#### CAP

- Agent accompagnant au grand âge
- Équipier polyvalent du commerce
- Production et service en restaurations (rapide, collective, cafétéria)
- Propreté et prévention des biocontaminations (ex CAP Agent de propreté et d'hygiène)

#### 2<sup>NDE</sup> PRO FAMILLE DE MÉTIERS ①

- Métiers de la gestion administrative, du transport et de la logistique
- Métiers de la relation client

#### BAC PRO

- Accompagnement, soins et services à la personne
- Animation-enfance et personnes âgées
- Assistance à la gestion des organisations et de leurs activités
- Hygiène, propreté, stérilisation
- Métiers de l'accueil
- Métiers du commerce et de la vente option A animation et gestion de l'espace commercial
- Métiers du commerce et de la vente option B prospection clientèle et valorisation de l'offre commerciale

#### SECTIONS PARTICULIÈRES

- Section européenne : allemand
- Unité localisée pour l'inclusion scolaire

## ILLKIRCH-GRAFFENSTADEN

### Établissement régional d'enseignement adapté (EREA) Henri Ebel

34 rue Sodbronn

BP 70095

67403 ILLKIRCH-GRAFFENSTADEN

☎ 03 90 40 36 00

🌐 [lyc-ebel-illkirch.site.ac-strasbourg.fr](http://lyc-ebel-illkirch.site.ac-strasbourg.fr)

🏠 Internat fille-garçon

#### CAP AGRICOLE

- Jardinier paysagiste
- Métiers de l'agriculture production végétale : horticulture

#### CAP

- Équipier polyvalent du commerce
- Maintenance des matériels option C matériels d'espaces verts
- Menuisier fabricant
- Peintre applicateur de revêtements
- Production et service en restaurations (rapide, collective, cafétéria)

#### SECTIONS PARTICULIÈRES

- Unité localisée pour l'inclusion scolaire
- Unité pédagogique pour élèves allophones arrivants



CHOISIR SA VOIE

LA VOIE PROFESSIONNELLE



L'APPRENTISSAGE



LES VOIES GÉNÉRALE ET TECHNOLOGIQUE



SE FORMER AUTREMENT

SITUATION DE HANDICAP ET BESOINS ÉDUCATIFS PARTICULIERS

GUIDE PRATIQUE



## Lycée polyvalent Gutenberg

22 rue Lixenbuhl  
BP 90141  
67404 ILLKIRCH-GRAFFENSTADEN  
☎ 03 88 66 81 50  
🌐 lyceegutenberg.net  
🏠 Externat

## Lycée polyvalent Le Corbusier

15 rue Lixenbuhl  
BP 10133  
67404 ILLKIRCH-GRAFFENSTADEN  
☎ 03 88 66 87 66  
🌐 lyceelecorbusier.eu  
🏠 Internat fille-garçon

### 2<sup>NDE</sup> PRO FAMILLE DE MÉTIERS ①

- Métiers des industries graphiques et de la communication
- Métiers des transitions numérique et énergétique

### BAC PRO

- Artisanat et métiers d'art option communication visuelle plurimédia
- Cybersécurité, informatique et réseaux, électronique
- Réalisation de produits imprimés et plurimédia option A productions graphiques
- Réalisation de produits imprimés et plurimédia option B productions imprimées

### SECTIONS PARTICULIÈRES

- Sections européennes : allemand, anglais
- Unité localisée pour l'inclusion scolaire

## Lycée polyvalent hôtelier Alexandre Dumas

2 rue Eugénie Brazier  
BP 80149  
67404 ILLKIRCH-GRAFFENSTADEN  
☎ 03 88 65 30 30  
🌐 lyceeaalexandredumas.eu  
🏠 Internat fille-garçon

### CAP

- Commercialisation et services en hôtel-café-restaurant
- Cuisine

### 2<sup>NDE</sup> PRO FAMILLE DE MÉTIERS ①

- Métiers de l'hôtellerie-restauration

### BAC PRO

- Commercialisation et services en restauration
- Cuisine

### SECTIONS PARTICULIÈRES

- Sections européennes : allemand, anglais
- Unité pédagogique pour élèves allophones arrivants

### CAP

- Carreleur mosaïste
- Constructeur d'ouvrages en béton armé
- Électricien
- Maçon
- Métallier
- Monteur en installations sanitaires
- Peintre applicateur de revêtements

### 2<sup>NDE</sup> PRO FAMILLE DE MÉTIERS ①

- Métiers de la construction durable, du bâtiment et des travaux publics
- Métiers des études et de la modélisation numérique du bâtiment
- Métiers des transitions numérique et énergétique

### BAC PRO

- Installateur en chauffage, climatisation et énergies renouvelables
- Interventions sur le patrimoine bâti option A maçonnerie
- Maintenance et efficacité énergétique
- Métiers de l'électricité et de ses environnements connectés
- Ouvrages du bâtiment : métallerie
- Technicien d'études du bâtiment option A études et économie
- Technicien d'études du bâtiment option B assistant en architecture

### SECTIONS PARTICULIÈRES

- Classe sport-études : rugby
- Unité localisée pour l'inclusion scolaire





## MOLSHEIM

### Lycée polyvalent Louis Marchal

2 route industrielle de la Hardt  
 BP 42056  
 67125 MOLSHEIM  
 ☎ 03 88 49 56 00  
 🌐 lyc-marchal.monbureaunumerique.fr  
 🏠 Internat garçon

#### CAP

- Réalisations industrielles en chaudronnerie ou soudage option A chaudronnerie

#### 2<sup>NDE</sup> PRO FAMILLE DE MÉTIERS ①

- Métiers de la réalisation d'ensembles mécaniques et industriels
- Métiers des transitions numérique et énergétique

#### BAC PRO

- Métiers de l'électricité et de ses environnements connectés
- Technicien en chaudronnerie industrielle
- Technicien en réalisation de produits mécaniques option réalisation et suivi de productions

#### SECTIONS PARTICULIÈRES

- Section sportive : football
- Unité localisée pour l'inclusion scolaire

### Lycée professionnel Camille Schneider

13 avenue de la gare  
 67120 MOLSHEIM  
 ☎ 03 88 38 14 41  
 🌐 lyc-schneider.monbureaunumerique.fr  
 🏠 Internat fille-garçon

#### CAP

- Agent accompagnant au grand âge
- Équipier polyvalent du commerce
- Production et service en restaurations (rapide, collective, cafétéria)

#### 2<sup>NDE</sup> PRO FAMILLE DE MÉTIERS ①

- Métiers de la gestion administrative, du transport et de la logistique
- Métiers de la relation client

#### BAC PRO

- Accompagnement, soins et services à la personne
- Assistance à la gestion des organisations et de leurs activités
- Métiers du commerce et de la vente option A animation et gestion de l'espace commercial

#### SECTIONS PARTICULIÈRES

- Sections européennes : allemand, anglais
- Unité localisée pour l'inclusion scolaire

## OBERNAI

### Lycée agricole d'Obernai

44 boulevard de l'Europe  
 CS 50203  
 67212 OBERNAI  
 ☎ 03 88 49 99 49  
 🌐 lyc-agricole-obernai.monbureaunumerique.fr  
 🏠 Internat fille-garçon

#### 2<sup>NDE</sup> PRO FAMILLE DE MÉTIERS ①

- Métiers des productions

#### BAC PRO

- Conduite et gestion de l'entreprise agricole grandes cultures
- Conduite et gestion de l'entreprise agricole polyculture élevage

### Lycée professionnel Paul Émile Victor

1A avenue de Gail  
 67210 OBERNAI  
 ☎ 03 88 47 64 70  
 🌐 lyc-emile-victor-obernai.site.ac-strasbourg.fr  
 🏠 Internat fille-garçon

#### CAP

- Installateur en froid et conditionnement d'air

#### 2<sup>NDE</sup> PRO FAMILLE DE MÉTIERS ①

- Métiers de la maintenance des matériels et des véhicules
- Métiers des transitions numérique et énergétique
- Métiers du pilotage et de la maintenance d'installations automatisées

#### BAC PRO

- Maintenance des matériels option A matériels agricoles
- Maintenance des matériels option B matériels de construction et de manutention
- Maintenance des matériels option C matériels d'espaces verts
- Maintenance des systèmes de production connectés
- Maintenance des véhicules option motocycles (ex bac pro Maintenance des véhicules option C motocycles)
- Métiers du froid et des énergies renouvelables
- Procédés de la chimie, de l'eau et des papiers-cartons

#### SECTIONS PARTICULIÈRES

- Sections européennes : allemand, anglais
- Unité localisée pour l'inclusion scolaire



## SARRE-UNION

### Lycée polyvalent Georges Imbert

2 rue Vincent d'Indy

BP 90014

67261 SARRE-UNION

☎ 03 88 00 39 00

🌐 lyc-imberty.monbureaunumerique.fr

🏠 Externat

#### CAP

- Production et service en restaurations (rapide, collective, cafétéria)
- Réalisations industrielles en chaudronnerie ou soudage option A chaudronnerie

#### 2<sup>NDE</sup> PRO FAMILLE DE MÉTIERS ①

- Métiers de la gestion administrative, du transport et de la logistique
- Métiers de la réalisation d'ensembles mécaniques et industriels
- Métiers de la relation client
- Métiers des transitions numérique et énergétique
- Métiers du pilotage et de la maintenance d'installations automatisées

#### BAC PRO

- Maintenance des systèmes de production connectés
- Métiers de l'électricité et de ses environnements connectés
- Métiers du commerce et de la vente option A animation et gestion de l'espace commercial
- Technicien en chaudronnerie industrielle

#### SECTIONS PARTICULIÈRES

- Section européenne : allemand
- Section sportive : football
- Unité localisée pour l'inclusion scolaire

## SAVERNE

### Lycée polyvalent du Haut-Barr

4 rue Jean de Manderscheid

BP 50108

67703 SAVERNE

☎ 03 88 71 18 35

🌐 hautbarr.net

🏠 Internat fille-garçon

#### 2<sup>NDE</sup> PRO FAMILLE DE MÉTIERS ①

- Métiers de la réalisation d'ensembles mécaniques et industriels

#### BAC PRO

- Microtechniques
- Modélisation et prototypages 3D **Nouveau**
- Plastiques et composites

#### SECTION PARTICULIÈRE

- Section sportive : BMX

### Lycée professionnel Jules Verne

31 rue Saint Nicolas

BP 50126

67703 SAVERNE

☎ 03 88 91 24 22

🌐 lyceejulesverne.fr

🏠 Externat

#### CAP

- Agent accompagnant au grand âge
- Menuisier fabricant
- Production et service en restaurations (rapide, collective, cafétéria)

#### 2<sup>NDE</sup> PRO FAMILLE DE MÉTIERS ①

- Métiers de la gestion administrative, du transport et de la logistique
- Métiers de la réalisation d'ensembles mécaniques et industriels
- Métiers de la relation client
- Métiers de l'agencement, de la menuiserie et de l'ameublement
- Métiers des transitions numérique et énergétique
- Métiers du pilotage et de la maintenance d'installations automatisées

#### BAC PRO

- Accompagnement, soins et services à la personne
- Assistance à la gestion des organisations et de leurs activités
- Maintenance des systèmes de production connectés
- Métiers de l'électricité et de ses environnements connectés
- Métiers du commerce et de la vente option A animation et gestion de l'espace commercial
- Métiers du commerce et de la vente option B prospection clientèle et valorisation de l'offre commerciale
- Technicien de fabrication bois et matériaux associés
- Technicien en réalisation de produits mécaniques option réalisation et suivi de productions

#### SECTIONS PARTICULIÈRES

- Section européenne : allemand
- Unité localisée pour l'inclusion scolaire



## SCHILTIGHEIM

### Lycée polyvalent Émile Mathis

1 rue du Dauphiné  
BP 90009  
67311 SCHILTIGHEIM  
☎ 03 88 18 55 18  
🌐 [lycee-ufa-emilemathis.fr](http://lycee-ufa-emilemathis.fr)  
🏠 Externat

#### CAP

- Carrossier automobile
- Conducteur agent d'accueil en autobus et autocar
- Maintenance des véhicules option véhicules légers (ex CAP Maintenance des véhicules option A voitures particulières)
- Opérateur/opératrice logistique

#### 2<sup>NDE</sup> PRO FAMILLE DE MÉTIERS ⓘ

- Métiers de la gestion administrative, du transport et de la logistique
- Métiers de la maintenance des matériels et des véhicules
- Métiers de la relation client

#### BAC PRO

- Carrossier peintre automobile
- Conducteur routier de marchandises (ex bac pro Conducteur transport routier marchandises)
- Maintenance des véhicules option véhicules de transport routier (ex bac pro Maintenance des véhicules option B véhicules de transport routier)
- Maintenance des véhicules option véhicules légers (ex bac pro Maintenance des véhicules option A voitures particulières)
- Métiers de la logistique (ex bac pro Logistique)
- Métiers de la sécurité
- Métiers du commerce et de la vente option A animation et gestion de l'espace commercial
- Organisation de transport de marchandises
- Transport fluvial

#### SECTIONS PARTICULIÈRES

- Section européenne : allemand
- Unité localisée pour l'inclusion scolaire

### Lycée professionnel Aristide Briand

12 rue du barrage  
BP 30040  
67301 SCHILTIGHEIM  
☎ 03 90 22 25 00  
🌐 [lyc-briand.monbureaunumerique.fr](http://lyc-briand.monbureaunumerique.fr)  
🏠 Externat

#### CAP

- Commercialisation et services en hôtel-café-restaurant
- Cuisine
- Équipier polyvalent du commerce
- Production et service en restaurations (rapide, collective, cafétéria)
- Propreté et prévention des biocontaminations (ex CAP Agent de propreté et d'hygiène)

#### 2<sup>NDE</sup> PRO FAMILLE DE MÉTIERS ⓘ

- Métiers de la relation client
- Métiers de l'hôtellerie-restauration

#### BAC PRO

- Commercialisation et services en restauration
- Cuisine
- Métiers de l'accueil
- Métiers du commerce et de la vente option A animation et gestion de l'espace commercial
- Production en industries pharmaceutiques, alimentaires et cosmétiques

#### SECTIONS PARTICULIÈRES

- Sections européennes : allemand, anglais, espagnol
- Unité localisée pour l'inclusion scolaire
- Unité pédagogique pour élèves allophones arrivants

## SCHIRMECK

### Lycée professionnel Haute Bruche

18 rue des grives  
BP 80026  
67131 SCHIRMECK  
☎ 03 88 97 04 69  
🌐 [cite-haute-bruche.monbureaunumerique.fr](http://cite-haute-bruche.monbureaunumerique.fr)  
🏠 Internat fille-garçon

#### CAP

- Électricien

#### 2<sup>NDE</sup> PRO FAMILLE DE MÉTIERS ⓘ

- Métiers de la relation client
- Métiers des transitions numérique et énergétique
- Métiers du pilotage et de la maintenance d'installations automatisées

#### BAC PRO

- Maintenance des systèmes de production connectés
- Métiers de l'électricité et de ses environnements connectés
- Métiers du commerce et de la vente option A animation et gestion de l'espace commercial



## SÉLESTAT

### Lycée polyvalent Jean Baptiste Schwilgué

8 avenue Adrien Zeller

BP 70209

67604 SÉLESTAT

☎ 03 88 58 83 00

🌐 lyc-schwilgue-selestat.ac-strasbourg.fr

🏠 Internat fille-garçon

#### CAP

- Électricien

#### 2<sup>NDE</sup> PRO FAMILLE DE MÉTIERS ①

- Métiers de la maintenance des matériels et des véhicules
- Métiers des transitions numérique et énergétique
- Métiers du pilotage et de la maintenance d'installations automatisées

#### BAC PRO

- Maintenance des systèmes de production connectés
- Maintenance des véhicules option véhicules légers (ex bac pro Maintenance des véhicules option A voitures particulières)
- Métiers de l'électricité et de ses environnements connectés

#### SECTION PARTICULIÈRE

- Section sportive : handball

### Lycée professionnel Schweisguth

6 avenue Schweisguth

BP 60269

67606 SÉLESTAT

☎ 03 88 58 07 80

🌐 lyc-schweisguth.monbureaunumerique.fr

🏠 Externat

#### CAP

- Agent accompagnant au grand âge
- Équipier polyvalent du commerce
- Métiers de la coiffure
- Production et service en restaurations (rapide, collective, cafétéria)

#### 2<sup>NDE</sup> PRO FAMILLE DE MÉTIERS ①

- Métiers de la gestion administrative, du transport et de la logistique
- Métiers de la relation client

#### BAC PRO

- Accompagnement, soins et services à la personne
- Assistance à la gestion des organisations et de leurs activités
- Métiers de l'accueil
- Métiers du commerce et de la vente option A animation et gestion de l'espace commercial

## SECTIONS PARTICULIÈRES

- Sections européennes : allemand, anglais
- Unité localisée pour l'inclusion scolaire

## STRASBOURG

### Lycée polyvalent Jean Geiler

14 rue des bateliers

67000 STRASBOURG

☎ 03 88 14 31 43

🌐 lyceegeiler.com

🏠 Externat

#### CAP

- Métiers de la coiffure

#### 2<sup>NDE</sup> PRO FAMILLE DE MÉTIERS ①

- Métiers de la gestion administrative, du transport et de la logistique
- Métiers de la relation client

#### BAC PRO

- Animation-enfance et personnes âgées
- Assistance à la gestion des organisations et de leurs activités
- Esthétique cosmétique parfumerie
- Métiers de la coiffure
- Métiers du commerce et de la vente option A animation et gestion de l'espace commercial
- Métiers du commerce et de la vente option B prospection clientèle et valorisation de l'offre commerciale **Nouveau**

#### SECTIONS PARTICULIÈRES

- Unité localisée pour l'inclusion scolaire
- Unité pédagogique pour élèves allophones arrivants

### Lycée polyvalent Jean Rostand

5 rue Edmond Labbé

67084 STRASBOURG

☎ 03 88 14 43 50

🌐 lycee-jean-rostand.fr

🏠 Internat fille-garçon

#### 2<sup>NDE</sup> PRO FAMILLE DE MÉTIERS ①

- Métiers de la beauté et du bien-être

#### BAC PRO

- Esthétique cosmétique parfumerie
- Métiers de la couture et de la confection (ex bac pro Métiers de la mode - vêtements)

#### SECTION PARTICULIÈRE

- Unité localisée pour l'inclusion scolaire





### Lycée polyvalent Louis Couffignal

190 avenue de Colmar  
67025 STRASBOURG  
☎ 03 88 40 52 52  
🌐 lyc-couffignal-strasbourg.ac-strasbourg.fr  
🏠 Internat fille-garçon

#### CAP

- Charpentier bois
- Ébéniste
- Menuisier fabricant

#### 2<sup>NDE</sup> PRO FAMILLE DE MÉTIERS ⓘ

- Métiers de la réalisation d'ensembles mécaniques et industriels
- Métiers de l'agencement, de la menuiserie et de l'ameublement
- Métiers des transitions numérique et énergétique

#### BAC PRO

- Cybersécurité, informatique et réseaux, électronique
- Métiers de l'électricité et de ses environnements connectés
- Technicien constructeur bois
- Technicien de fabrication bois et matériaux associés
- Technicien en réalisation de produits mécaniques option réalisation et suivi de productions
- Technicien menuisier-agenceur

#### BNMA

- Ébéniste **Nouveau**

#### SECTIONS PARTICULIÈRES

- Classe sport-études : avion
- Sections sportives : basket, handball
- Unité localisée pour l'inclusion scolaire
- Unité pédagogique pour élèves allophones arrivants

### Lycée polyvalent Marcel Rudloff

21 avenue François Mitterrand  
Quartier des poteries  
67200 STRASBOURG  
☎ 03 90 20 44 10  
🌐 lyceerudloff.com  
🏠 Externat

#### CAP

- Électricien

#### 2<sup>NDE</sup> PRO FAMILLE DE MÉTIERS ⓘ

- Métiers des transitions numérique et énergétique
- Métiers du pilotage et de la maintenance d'installations automatisées

#### BAC PRO

- Cybersécurité, informatique et réseaux, électronique
- Maintenance des systèmes de production connectés
- Métiers de l'électricité et de ses environnements connectés

#### SECTIONS PARTICULIÈRES

- Section européenne : allemand
- Unité localisée pour l'inclusion scolaire

### Lycée polyvalent René Cassin

4 rue Schoch - BP 67  
67046 STRASBOURG  
☎ 03 88 45 54 54  
🌐 lyceecassin-strasbourg.eu  
🏠 Externat

#### 2<sup>NDE</sup> PRO FAMILLE DE MÉTIERS ⓘ

- Métiers de la gestion administrative, du transport et de la logistique

#### BAC PRO

- Animation-enfance et personnes âgées
- Assistance à la gestion des organisations et de leurs activités
- Organisation de transport de marchandises

### Lycée professionnel Jean Frédéric Oberlin

4 rue de l'académie - CS 50001  
67081 STRASBOURG  
☎ 03 88 21 22 30  
🌐 lyceeoberlinstrasbourg.com  
🏠 Externat

#### CAP

- Agent accompagnant au grand âge
- Équipier polyvalent du commerce

#### 2<sup>NDE</sup> PRO FAMILLE DE MÉTIERS ⓘ

- Métiers de la relation client

#### BAC PRO

- Accompagnement, soins et services à la personne
- Métiers de l'accueil
- Métiers du commerce et de la vente option A animation et gestion de l'espace commercial
- Métiers du commerce et de la vente option B prospection clientèle et valorisation de l'offre commerciale

#### SECTIONS PARTICULIÈRES

- Classe sport-études : football
- Section européenne : allemand
- Unité localisée pour l'inclusion scolaire

## WISSEMBOURG

### Lycée polyvalent Stanislas

7 rue du lycée  
67163 WISSEMBOURG  
☎ 03 88 54 17 00  
🌐 [lycee-stanislas.fr](http://lycee-stanislas.fr)  
🏠 Internat fille-garçon

#### CAP

- Équipier polyvalent du commerce
- Métallier

#### 2<sup>NDE</sup> PRO FAMILLE DE MÉTIERS ⓘ

- Métiers de la construction durable, du bâtiment et des travaux publics
- Métiers de la gestion administrative, du transport et de la logistique
- Métiers des transitions numérique et énergétique
- Métiers du pilotage de la maintenance d'installations automatisées

#### BAC PRO

- Accompagnement, soins et services à la personne
- Assistance à la gestion des organisations et de leurs activités
- Maintenance des systèmes de production connectés
- Métiers de l'électricité et de ses environnements connectés
- Ouvrages du bâtiment : métallerie

#### SECTIONS PARTICULIÈRES

- Section européenne : allemand
- Section sportive : tennis de table
- Unité localisée pour l'inclusion scolaire

## 68 HAUT-RHIN

## ALTKIRCH

### Lycée polyvalent Jean Jacques Henner

20 rue de Hirtzbach  
68130 ALTKIRCH  
☎ 03 89 07 57 07  
🌐 [lycee-jjhenner.fr](http://lycee-jjhenner.fr)  
🏠 Externat

#### CAP

- Électricien
- Équipier polyvalent du commerce
- Production et service en restaurations (rapide, collective, cafétéria)

#### 2<sup>NDE</sup> PRO FAMILLE DE MÉTIERS ⓘ

- Métiers de la gestion administrative, du transport et de la logistique
- Métiers de la relation client

- Métiers des transitions numérique et énergétique
- Métiers du pilotage et de la maintenance d'installations automatisées

#### BAC PRO

- Accompagnement, soins et services à la personne
- Animation-enfance et personnes âgées
- Maintenance des systèmes de production connectés
- Métiers de l'électricité et de ses environnements connectés
- Métiers du commerce et de la vente option A animation et gestion de l'espace commercial

#### SECTIONS PARTICULIÈRES

- Sections européennes : allemand, anglais
- Unité localisée pour l'inclusion scolaire

## CERNAY

### Lycée Gustave Eiffel

Rue Gustave Eiffel  
CS 40240  
68700 CERNAY  
☎ 03 89 75 77 67  
🌐 [lycee-cfa-du-btp-cernay.com](http://lycee-cfa-du-btp-cernay.com)  
🏠 Internat d'excellence fille-garçon

#### CAP

- Carreleur mosaïste
- Charpentier bois
- Maçon
- Menuisier installateur
- Monteur en installations sanitaires
- Monteur en installations thermiques
- Peintre applicateur de revêtements
- Réalisations industrielles en chaudronnerie ou soudage option A chaudronnerie

#### 2<sup>NDE</sup> PRO FAMILLE DE MÉTIERS ⓘ

- Métiers de la construction durable, du bâtiment et des travaux publics
- Métiers de la réalisation d'ensembles mécaniques et industriels
- Métiers de l'agencement, de la menuiserie et de l'ameublement
- Métiers des études et de la modélisation numérique du bâtiment
- Métiers des transitions numérique et énergétique

#### BAC PRO

- Installateur en chauffage, climatisation et énergies renouvelables
- Maintenance et efficacité énergétique
- Technicien constructeur bois
- Technicien d'études du bâtiment option A études et économie
- Technicien d'études du bâtiment option B assistant en architecture
- Technicien du bâtiment : organisation et réalisation du gros œuvre



- Technicien en chaudronnerie industrielle
- Technicien menuisier-agenceur
- Travaux publics

### SECTIONS PARTICULIÈRES

- Section européenne : allemand
- Unité localisée pour l'inclusion scolaire
- Unité pédagogique pour élèves allophones arrivants

## COLMAR

### Lycée polyvalent Blaise Pascal

74 rue du Logelbach

68025 COLMAR

☎ 03 89 22 92 10

🌐 lyc-pascal-colmar.ac-strasbourg.fr

🏠 Internat fille-garçon

### CAP

- Agent accompagnant au grand âge
- Menuisier fabricant
- Production et service en restaurations (rapide, collective, cafétéria)
- Réalisations industrielles en chaudronnerie ou soudage option A chaudronnerie

### 2<sup>NDE</sup> PRO FAMILLE DE MÉTIERS ①

- Métiers de la réalisation d'ensembles mécaniques et industriels
- Métiers de l'agencement, de la menuiserie et de l'ameublement

### BAC PRO

- Accompagnement, soins et services à la personne
- Métiers de la couture et de la confection (ex bac pro Métiers de la mode - vêtements)
- Production en industries pharmaceutiques, alimentaires et cosmétiques
- Technicien en chaudronnerie industrielle
- Technicien en réalisation de produits mécaniques option réalisation et suivi de productions
- Technicien menuisier-agenceur

### SECTIONS PARTICULIÈRES

- Section européenne : anglais
- Sections sportives : football, karaté
- Unité pédagogique pour élèves allophones arrivants

### Lycée polyvalent Martin Schongauer

25 rue Voltaire

CS 20026

68025 COLMAR

☎ 03 89 20 11 70

🌐 lyc-schongauer.monbureaunumerique.fr

🏠 Externat

### CAP

- Équipier polyvalent du commerce

### 2<sup>NDE</sup> PRO FAMILLE DE MÉTIERS ①

- Métiers de la gestion administrative, du transport et de la logistique
- Métiers de la relation client

### BAC PRO

- Animation-enfance et personnes âgées
- Assistance à la gestion des organisations et de leurs activités
- Métiers de l'accueil
- Métiers du commerce et de la vente option A animation et gestion de l'espace commercial
- Métiers du commerce et de la vente option B prospection clientèle et valorisation de l'offre commerciale

### SECTIONS PARTICULIÈRES

- Section européenne : anglais
- Unité localisée pour l'inclusion scolaire
- Unité pédagogique pour élèves allophones arrivants

## GUEBWILLER

### Lycée polyvalent Joseph Storck

24 rue Jules Ferry

BP 70230

68504 GUEBWILLER

☎ 03 89 74 99 50

🌐 lyc-storck.monbureaunumerique.fr

🏠 Internat fille-garçon

### CAP

- Équipier polyvalent du commerce
- Production et service en restaurations (rapide, collective, cafétéria)

### 2<sup>NDE</sup> PRO FAMILLE DE MÉTIERS ①

- Métiers de la gestion administrative, du transport et de la logistique
- Métiers de la relation client
- Métiers de l'hôtellerie-restauration

### BAC PRO

- Accompagnement, soins et services à la personne
- Assistance à la gestion des organisations et de leurs activités
- Commercialisation et services en restauration
- Cuisine
- Métiers du commerce et de la vente option A animation et gestion de l'espace commercial

### SECTIONS PARTICULIÈRES

- Sections européennes : allemand, anglais
- Unité localisée pour l'inclusion scolaire





## Lycée polyvalent Théodore Deck

5 rue des chanoines - BP 190  
68504 GUEBWILLER  
☎ 03 89 74 99 74  
🌐 lyceedeck.fr  
🏠 Internat d'excellence garçon

### CAP

- Électricien

### 2<sup>NDE</sup> PRO FAMILLE DE MÉTIERS ①

- Métiers de la réalisation d'ensembles mécaniques et industriels
- Métiers des transitions numérique et énergétique
- Métiers du pilotage et de la maintenance d'installations automatisées

### BAC PRO

- Maintenance des systèmes de production connectés
- Métiers de l'électricité et de ses environnements connectés
- Technicien en réalisation de produits mécaniques option réalisation et maintenance des outillages

### SECTION PARTICULIÈRE

- Section sportive : football

## ILLZACH

### Lycée polyvalent Ettore Bugatti

8 rue des jonquilles  
68110 ILLZACH  
☎ 03 89 61 71 04  
🌐 lyc-bugatti.monbureaunumerique.fr  
🏠 Internat fille-garçon

### CAP

- Carrossier automobile
- Conducteur routier de marchandises option livraisons de proximité (ex CAP Conducteur livreur de marchandises)
- Maintenance des véhicules option véhicules légers (ex CAP Maintenance des véhicules option A voitures particulières)
- Opérateur/opératrice logistique
- Peintre automobile

### 2<sup>NDE</sup> PRO FAMILLE DE MÉTIERS ①

- Métiers de la gestion administrative, du transport et de la logistique
- Métiers de la maintenance des matériels et des véhicules

### BAC PRO

- Carrossier peintre automobile
- Conducteur routier de marchandises (ex bac pro Conducteur transport routier marchandises)
- Maintenance des véhicules option véhicules de transport routier (ex bac pro Maintenance des véhicules option B véhicules de transport routier)
- Maintenance des véhicules option véhicules légers (ex bac pro Maintenance des véhicules option A voitures particulières)

- Métiers de la logistique (ex bac pro Logistique)
- Organisation de transport de marchandises

### SECTIONS PARTICULIÈRES

- Section européenne : allemand
- Unité localisée pour l'inclusion scolaire
- Unité pédagogique pour élèves allophones arrivants

## INGERSHEIM

### Lycée polyvalent Lazare de Schwendi

19 route de Turckheim  
68040 INGERSHEIM  
☎ 03 89 27 92 40  
🌐 cite-schwendi.monbureaunumerique.fr  
🏠 Externat

### CAP

- Électricien

### 2<sup>NDE</sup> PRO FAMILLE DE MÉTIERS ①

- Métiers des transitions numérique et énergétique
- Métiers du pilotage et de la maintenance d'installations automatisées

### BAC PRO

- Maintenance des systèmes de production connectés
- Métiers de l'électricité et de ses environnements connectés
- Plastiques et composites

### SECTION PARTICULIÈRE

- Sections européennes : allemand, anglais

## MASEVAUX-NIEDERBRUCK

### Lycée professionnel Joseph Vogt

5 rue Paul Burgi  
68290 MASEVAUX-NIEDERBRUCK  
☎ 03 89 38 07 00  
🌐 lyc-vogt-masevaux.monbureaunumerique.fr  
🏠 Externat

### CAP

- Agent accompagnant au grand âge
- Électricien
- Équipier polyvalent du commerce **Nouveau**

### 2<sup>NDE</sup> PRO FAMILLE DE MÉTIERS ①

- Métiers des transitions numérique et énergétique

### BAC PRO

- Accompagnement, soins et services à la personne
- Métiers de l'électricité et de ses environnements connectés

### SECTION PARTICULIÈRE

- Sections européennes : allemand, anglais

# MULHOUSE

## Lycée Louis Armand

3 boulevard des nations  
BP 2008  
68058 MULHOUSE  
☎ 03 89 33 47 80  
🌐 louis-armand-mulhouse.fr  
🏠 Internat d'excellence fille-garçon

### BAC PRO

- Métiers de la sécurité

## Lycée polyvalent Laurent de Lavoisier

42 rue Lavoisier  
BP 52056  
68059 MULHOUSE  
☎ 03 89 42 29 95  
🌐 lyc-lavoisier.monbureaunumerique.fr  
🏠 Internat fille-garçon

### 2<sup>NDE</sup> PRO FAMILLE DE MÉTIERS ①

- Métiers du pilotage et de la maintenance d'installations automatisées

### BAC PRO

- Procédés de la chimie, de l'eau et des papiers-cartons

## Lycée professionnel Charles Stoessel

1 rue du fil  
BP 62237  
68068 MULHOUSE  
☎ 03 89 42 33 60  
🌐 lyc-stoessel-mulhouse.ac-strasbourg.fr  
🏠 Externat

### CAP

- Électricien
- Métallier

### 2<sup>NDE</sup> PRO FAMILLE DE MÉTIERS ①

- Métiers de la réalisation d'ensembles mécaniques et industriels
- Métiers de la relation client
- Métiers des transitions numérique et énergétique
- Métiers du pilotage et de la maintenance d'installations automatisées

### BAC PRO

- Cybersécurité, informatique et réseaux, électronique
- Maintenance des systèmes de production connectés
- Métiers de l'électricité et de ses environnements connectés

- Métiers du commerce et de la vente option A animation et gestion de l'espace commercial
- Technicien en réalisation de produits mécaniques option réalisation et suivi de productions

### SECTIONS PARTICULIÈRES

- Section européenne : allemand
- Unité localisée pour l'inclusion scolaire
- Unité pédagogique pour élèves allophones arrivants

## Lycée professionnel du Rebberg

1 rue de Verdun  
BP 81033  
68050 MULHOUSE  
☎ 03 89 31 74 40  
🌐 lyceedurebberg.fr  
🏠 Externat

### CAP

- Métiers de l'entretien des textiles option B pressing
- Production et service en restaurations (rapide, collective, cafétéria)

### 2<sup>NDE</sup> PRO FAMILLE DE MÉTIERS ①

- Métiers de la beauté et du bien-être

### BAC PRO

- Accompagnement, soins et services à la personne
- Animation-enfance et personnes âgées
- Esthétique cosmétique parfumerie
- Métiers de la coiffure
- Métiers de la couture et de la confection (ex bac pro Métiers de la mode - vêtements)
- Technicien en prothèse dentaire

### SECTIONS PARTICULIÈRES

- Sections européennes : allemand, anglais
- Unité localisée pour l'inclusion scolaire
- Unité pédagogique pour élèves allophones arrivants

## Lycée professionnel Roosevelt

17 boulevard du Président Roosevelt  
BP 2158  
68060 MULHOUSE  
☎ 03 89 32 99 00  
🌐 lm-roosevelt.fr  
🏠 Externat

### CAP

- Équipier polyvalent du commerce

### 2<sup>NDE</sup> PRO FAMILLE DE MÉTIERS ①

- Métiers de la gestion administrative, du transport et de la logistique
- Métiers de la relation client





## BAC PRO

- Assistance à la gestion des organisations et de leurs activités
- Métiers du commerce et de la vente option A animation et gestion de l'espace commercial
- Métiers du commerce et de la vente option B prospection clientèle et valorisation de l'offre commerciale

## SECTIONS PARTICULIÈRES

- Sections européennes : allemand, anglais
- Section sportive : handball
- Unité localisée pour l'inclusion scolaire
- Unité pédagogique pour élèves allophones arrivants

## ROUFFACH

### Lycée agricole de Rouffach

8 aux remparts  
68250 ROUFFACH  
☎ 03 89 78 73 00  
🌐 rouffach-wintzenheim.educagri.fr/lycee-de-rouffach  
🏠 Internat fille-garçon

## 2<sup>NDE</sup> PRO FAMILLE DE MÉTIERS ①

- Métiers des productions

## BAC PRO

- Conduite et gestion de l'entreprise agricole polyculture élevage
- Conduite et gestion de l'entreprise vitivinicole

## SAINTE-MARIE-AUX-MINES

### Lycée polyvalent Louise Weiss

5 route du stade  
68160 SAINTE-MARIE-AUX-MINES  
☎ 03 89 58 70 36  
🌐 cite-val-argent.monbureaunumerique.fr  
🏠 Internat d'excellence fille-garçon

## CAP

- Production et service en restaurations (rapide, collective, cafétéria)

## 2<sup>NDE</sup> PRO FAMILLE DE MÉTIERS ①

- Métiers de la nature - jardin - paysage - forêt
- Métiers de la relation client
- Métiers des transitions numérique et énergétique

## BAC PRO

- Accompagnement, soins et services à la personne
- Animation-enfance et personnes âgées
- Cybersécurité, informatique et réseaux, électronique
- Forêt
- Métiers de l'accueil

- Métiers du commerce et de la vente option A animation et gestion de l'espace commercial

## SECTION PARTICULIÈRE

- Section sportive : activités physiques pleine nature

## SAINT-LOUIS

### Lycée polyvalent Jean Mermoz

53 rue du docteur Marcel Hurst  
68300 SAINT-LOUIS  
☎ 03 89 70 22 70  
🌐 lyceemermoz.com  
🏠 Internat fille-garçon

## CAP

- Agent accompagnant au grand âge
- Électricien
- Équipier polyvalent du commerce
- Production et service en restaurations (rapide, collective, cafétéria)

## 2<sup>NDE</sup> PRO FAMILLE DE MÉTIERS ①

- Métiers de la gestion administrative, du transport et de la logistique
- Métiers de la réalisation d'ensembles mécaniques et industriels
- Métiers de la relation client
- Métiers des transitions numérique et énergétique
- Métiers du pilotage et de la maintenance d'installations automatisées

## BAC PRO

- Animation-enfance et personnes âgées
- Assistance à la gestion des organisations et de leurs activités
- Maintenance des systèmes de production connectés
- Métiers de l'accueil
- Métiers de l'électricité et de ses environnements connectés
- Métiers du commerce et de la vente option A animation et gestion de l'espace commercial
- Technicien en réalisation de produits mécaniques option réalisation et suivi de productions

## SECTIONS PARTICULIÈRES

- Sections européennes : allemand, anglais
- Sections sportives : badminton, natation, rugby
- Unité localisée pour l'inclusion scolaire

## THANN

### Lycée professionnel Charles Pointet

5 rue des tirailleurs marocains  
68800 THANN  
☎ 03 89 37 74 00  
🌐 [lycee-charlespointet-thann.fr](http://lycee-charlespointet-thann.fr)  
🏠 Externat

#### CAP

- Commercialisation et services en hôtel-café-restaurant
- Cuisine
- Équipier polyvalent du commerce
- Production et service en restaurations (rapide, collective, cafétéria)

#### 2<sup>NDE</sup> PRO FAMILLE DE MÉTIERS ①

- Métiers de la gestion administrative, du transport et de la logistique
- Métiers de la relation client
- Métiers de l'hôtellerie-restauration
- Métiers des transitions numérique et énergétique
- Métiers du pilotage et de la maintenance d'installations automatisées

#### BAC PRO

- Assistance à la gestion des organisations et de leurs activités
- Commercialisation et services en restauration
- Cuisine
- Cybersécurité, informatique et réseaux, électronique
- Maintenance des systèmes de production connectés
- Métiers du commerce et de la vente option A animation et gestion de l'espace commercial
- Métiers du commerce et de la vente option B prospection clientèle et valorisation de l'offre commerciale

#### SECTIONS PARTICULIÈRES

- Sections européennes : allemand, anglais
- Unité localisée pour l'inclusion scolaire

## WINTZENHEIM

### Lycée agricole du Pflixbourg

2 lieu-dit Saint-Gilles  
68920 WINTZENHEIM  
☎ 03 89 27 06 40  
🌐 [rouffach-wintzenheim.educagri.fr/lycee-du-pflixbourg](http://rouffach-wintzenheim.educagri.fr/lycee-du-pflixbourg)  
🏠 Internat fille-garçon

#### 2<sup>NDE</sup> PRO FAMILLE DE MÉTIERS ①

- Métiers de l'alimentation, bio-industries et laboratoire
- Métiers de la nature - jardin - paysage - forêt
- Métiers des productions

#### BAC PRO

- Aménagements paysagers
- Conduite de productions horticoles (arbres, arbustes, fruits, fleurs, légumes)
- Gestion des milieux naturels et de la faune
- Laboratoire contrôle qualité

#### SECTION PARTICULIÈRE

- Section européenne : anglais

## WITTELSHEIM

### Lycée polyvalent Amélie Zurcher

30 rue Jean Mermoz  
BP 4  
68310 WITTELSHEIM  
☎ 03 89 57 81 20  
🌐 [lyceeameliezurcher.net](http://lyceeameliezurcher.net)  
🏠 Externat

#### CAP

- Équipier polyvalent du commerce
- Production et service en restaurations (rapide, collective, cafétéria)

#### 2<sup>NDE</sup> PRO FAMILLE DE MÉTIERS ①

- Métiers de la relation client

#### BAC PRO

- Hygiène, propreté, stérilisation
- Métiers de l'accueil
- Métiers du commerce et de la vente option A animation et gestion de l'espace commercial

#### SECTIONS PARTICULIÈRES

- Sections européennes : allemand, anglais
- Unité localisée pour l'inclusion scolaire
- Unité pédagogique pour élèves allophones arrivants



# OÙ SE FORMER ?

## LES ÉTABLISSEMENTS PRIVÉS SOUS CONTRAT

Source des données : open data ONISEP - extraction du 15/09/2025 (susceptible de modifications).

 Sont listées ici les 2<sup>ndes</sup> pro appartenant à une famille de métiers, mais des 2<sup>ndes</sup> pro (hors famille de métiers) existent pour tous les bacs pros mentionnés. Voir p. 22 et 23.

Les élèves peuvent avoir la possibilité de signer un contrat d'apprentissage en cours de cycle de formation. Le cas échéant, l'élève change de statut et devient apprenti. Renseignez-vous auprès de votre établissement.

### 67 BAS-RHIN

#### BOUXWILLER

##### Lycée professionnel agricole Schattenmann

88 grand rue  
67330 BOUXWILLER  
☎ 03 88 70 70 64  
🌐 schattenmann-bouxwiller.org  
🏠 Internat fille-garçon

##### CAP AGRICOLE

- Services aux personnes et vente en espace rural

##### BAC PRO

- Services aux personnes et animation dans les territoires

##### SECTION PARTICULIÈRE

- Sections européennes : allemand, anglais

#### HAGUENAU

##### Lycée professionnel privé Sainte-Philomène

19A boulevard Hanauer  
BP 60236  
67504 HAGUENAU  
☎ 03 88 07 15 15  
🌐 sainte-philo.com  
🏠 Externat

##### 2<sup>NDE</sup> PRO FAMILLE DE MÉTIERS

- Métiers de la relation client

##### BAC PRO

- Métiers de l'accueil
- Métiers du commerce et de la vente option A animation et gestion de l'espace commercial
- Métiers du commerce et de la vente option B prospection clientèle et valorisation de l'offre commerciale

##### SECTION PARTICULIÈRE

- Sections sportives : basket, football

#### SCHILTIGHEIM

##### Lycée professionnel privé Charles de Foucauld

Allée d'Athènes  
BP 60065  
67306 SCHILTIGHEIM  
☎ 03 88 18 60 00  
🌐 lyceefoucauld.fr  
🏠 Externat

##### CAP

- Boulanger
- Commercialisation et services en hôtel-café-restaurant
- Cuisine
- Pâtissier

##### 2<sup>NDE</sup> PRO FAMILLE DE MÉTIERS

- Métiers de l'alimentation
- Métiers de l'hôtellerie-restauration
- Métiers des transitions numérique et énergétique
- Métiers du pilotage et de la maintenance d'installations automatisées

##### BAC PRO

- Boulanger-pâtissier
- Commercialisation et services en restauration
- Cuisine
- Cybersécurité, informatique et réseaux, électronique
- Maintenance des systèmes de production connectés
- Métiers de l'électricité et de ses environnements connectés



## STRASBOURG

### Lycée professionnel privé Sainte Clotilde

19 rue de Verdun  
67083 STRASBOURG  
☎ 03 88 45 57 20  
🌐 clotilde.org  
🏠 Internat fille

#### CAP

- Agent accompagnant au grand âge

#### 2<sup>NDE</sup> PRO FAMILLE DE MÉTIERS ①

- Métiers de la gestion administrative, du transport et de la logistique
- Métiers de la relation client

#### BAC PRO

- Accompagnement, soins et services à la personne
- Assistance à la gestion des organisations et de leurs activités
- Métiers du commerce et de la vente option A animation et gestion de l'espace commercial
- Métiers du commerce et de la vente option B prospection clientèle et valorisation de l'offre commerciale

#### SECTION PARTICULIÈRE

- Sections sportives : basket, canoë-kayak, rugby



## 68 HAUT-RHIN

## CARSPACH

### Lycée professionnel privé Sonnenberg

1 rue du moulin  
68130 CARSPACH  
☎ 03 89 40 97 80  
🌐 lyceesonnenberg.com  
🏠 Internat fille-garçon

#### CAP

- Agent accompagnant au grand âge

#### 2<sup>NDE</sup> PRO FAMILLE DE MÉTIERS ①

- Métiers de la relation client

#### BAC PRO

- Accompagnement, soins et services à la personne
- Animation-enfance et personnes âgées
- Métiers de l'accueil
- Métiers du commerce et de la vente option A animation et gestion de l'espace commercial

## COLMAR

### Lycée professionnel privé Saint-Jean

3 rue Saint Jean  
68000 COLMAR  
☎ 03 89 21 98 10  
🌐 st-jean-colmar.fr  
🏠 Externat

#### CAP

- Opérateur/opératrice logistique **Nouveau.**

#### 2<sup>NDE</sup> PRO FAMILLE DE MÉTIERS ①

- Métiers de la gestion administrative, du transport et de la logistique
- Métiers de la relation client
- Métiers des transitions numérique et énergétique

#### BAC PRO

- Accompagnement, soins et services à la personne
- Assistance à la gestion des organisations et de leurs activités
- Cybersécurité, informatique et réseaux, électronique
- Métiers du commerce et de la vente option A animation et gestion de l'espace commercial
- Optique lunetterie





## MULHOUSE

### Lycée professionnel privé Saint-Joseph de Cluny

53 avenue Roger Salengro  
68100 MULHOUSE  
☎ 03 89 45 35 65  
🌐 lyceycluny-mulhouse.fr  
🏠 Externat

#### 2<sup>NDE</sup> PRO FAMILLE DE MÉTIERS ①

- Métiers de la gestion administrative, du transport et de la logistique
- Métiers de la relation client

#### BAC PRO

- Assistance à la gestion des organisations et de leurs activités
- Métiers du commerce et de la vente option A animation et gestion de l'espace commercial
- Métiers du commerce et de la vente option B prospection clientèle et valorisation de l'offre commerciale

## WITTENHEIM

### Lycée professionnel privé Don Bosco

60 rue d'Ensisheim  
BP 25  
68272 WITTENHEIM  
☎ 03 89 52 62 25  
🌐 donboscowit.eu  
🏠 Externat

#### CAP

- Agent accompagnant au grand âge
- Équipier polyvalent du commerce
- Production et service en restaurations (rapide, collective, cafétéria)

#### 2<sup>NDE</sup> PRO FAMILLE DE MÉTIERS ①

- Métiers de la gestion administrative, du transport et de la logistique
- Métiers de la relation client

#### BAC PRO

- Accompagnement, soins et services à la personne
- Assistance à la gestion des organisations et de leurs activités
- Métiers de l'accueil
- Métiers du commerce et de la vente option A animation et gestion de l'espace commercial

#### SECTION PARTICULIÈRE

- Unité localisée pour l'inclusion scolaire



# OÙ SE FORMER ?

## LES ÉTABLISSEMENTS PRIVÉS HORS CONTRAT

Source des données : open data ONISEP - extraction du 15/09/2025 (susceptible de modifications).

### 67 BAS-RHIN

#### SCHILTIGHEIM

##### École européenne de beauté

3 rue de Turenne  
67300 SCHILTIGHEIM  
☎ 03 88 33 20 11  
🌐 ecoledebeaute.org  
📍 Externat

##### **CAP**

- Esthétique cosmétique parfumerie
- Métiers de la coiffure

##### **BAC PRO**

- Esthétique cosmétique parfumerie

#### STRASBOURG

##### L'ICE Serge Comtesse - Academy Coiffure Esthétique

11 rue de Boston  
Cour d'Oxford  
67000 STRASBOURG  
☎ 03 90 41 04 10  
🌐 licesergecomtesse.com  
📍 Externat

##### **CAP**

- Esthétique cosmétique parfumerie
- Métiers de la coiffure

##### **BAC PRO**

- Esthétique cosmétique parfumerie

### 68 HAUT-RHIN

#### MULHOUSE

##### Appuiformation

15 rue d'Avignon  
68200 MULHOUSE  
☎ 03 89 42 03 15  
🌐 appuiformation.com  
📍 Externat

##### **CAP**

- Accompagnant éducatif petite enfance
- Esthétique cosmétique parfumerie
- Métiers de la coiffure

##### École Terrade Mulhouse

2 rue Sainte Catherine  
68100 MULHOUSE  
☎ 03 89 45 20 74  
🌐 ecoleterrade.com/ecoles/grand-est/mulhouse/campus-mulhouse  
📍 Externat

##### **CAP**

- Esthétique cosmétique parfumerie
- Métiers de la coiffure

##### **BAC PRO**

- Esthétique cosmétique parfumerie
- Métiers de la coiffure



CHOISIR SA VOIE

LA VOIE PROFESSIONNELLE



L'APPRENTISSAGE



LES VOIES GÉNÉRALE ET TECHNOLOGIQUE



SE FORMER AUTREMENT

SITUATION DE HANDICAP ET BESOINS ÉDUCATIFS PARTICULIERS

GUIDE PRATIQUE

# L'APPRENTISSAGE

À la fin de la classe de 3<sup>e</sup>, de nombreux élèves s'interrogent sur leur avenir : poursuivre au lycée général ou technologique, s'orienter vers un lycée professionnel...

Parmi toutes les possibilités, l'apprentissage. Voie souvent méconnue, parfois entourée d'idées reçues, mais qui offre de réelles opportunités pour construire son avenir.

## QU'EST-CE QUE L'APPRENTISSAGE ?

L'apprentissage est une **formation en alternance** : le temps de formation est partagé entre un **centre de formation d'apprentis (CFA)** et une **entreprise**.

L'élève en apprentissage, appelé **apprenti**, signe un **contrat de travail** avec une entreprise. Il devient alors **salaarié** tout en poursuivant sa formation. L'entreprise s'engage à lui confier des tâches formatrices et à assurer son encadrement par un maître d'apprentissage. En parallèle, le CFA dispense les enseignements généraux et professionnels nécessaires à la préparation du diplôme.

L'apprentissage est accessible à partir de **15 ans**, dès lors que la scolarité au collège est terminée. Cette voie permet de préparer des diplômes allant du **CAP** au **Bac professionnel**, et même jusqu'au **BTS** ou à la **licence professionnelle** pour ceux qui souhaitent poursuivre ensuite.

## LES ATOUTS DE L'APPRENTISSAGE

### Une autre manière d'apprendre

L'apprentissage s'adresse particulièrement à celles et ceux qui préfèrent **apprendre en pratiquant**. En entreprise, l'apprenti découvre concrètement le métier, ses gestes, ses outils et son environnement professionnel. Les périodes passées au CFA permettent ensuite de relier la pratique aux notions théoriques. Cette alternance favorise une meilleure compréhension et rend la formation plus concrète.

### Une formation rémunérée

L'apprentissage est également un **contrat de travail** : l'apprenti perçoit une **rémunération mensuelle**, calculée en pourcentage du salaire minimum interprofessionnel de croissance (SMIC) et variant selon l'âge et l'année de formation. Cette rémunération apporte une forme d'autonomie financière et valorise l'investissement personnel.

**POUR EN SAVOIR +**  
Contrat d'apprentissage 

### Une insertion professionnelle facilitée

Les diplômés issus de l'apprentissage connaissent un **taux d'emploi élevé**. Leur expérience en entreprise constitue un atout majeur lors de la recherche d'emploi. Ils maîtrisent déjà les compétences techniques de leur futur métier, connaissent le fonctionnement d'une organisation et ont acquis une expérience professionnelle réelle.

De nombreuses entreprises recrutent directement leurs apprentis à l'issue de leur formation, ce qui facilite une **insertion rapide et durable** dans le monde du travail.

## DES SECTEURS D'ACTIVITÉ TRÈS VARIÉS

L'apprentissage ne se limite plus aux seuls métiers manuels ou artisanaux. Il est aujourd'hui présent dans **presque tous les secteurs** : agriculture, commerce et vente, industrie, hôtellerie-restauration, soin et social, numérique...

Cette diversité permet à chaque jeune de trouver une formation en lien avec ses centres d'intérêt et ses capacités.

**POUR EN SAVOIR +**  
Après la 3<sup>e</sup>, je m'informe sur les diplômes professionnels 

## LES QUALITÉS NÉCESSAIRES POUR RÉUSSIR

S'engager dans l'apprentissage demande **motivation, rigueur et sens des responsabilités**. L'apprenti doit s'adapter à un rythme particulier : il alterne entre les cours au CFA et les périodes de travail en entreprise.

Il doit respecter les horaires, les consignes et les règles du monde professionnel. La ponctualité, l'esprit d'équipe et la volonté d'apprendre sont des qualités essentielles pour réussir dans cette voie.

Au fil du temps, l'apprentissage permet de développer la **maturité, l'autonomie** et la confiance en soi, autant de compétences utiles pour la vie professionnelle.



## TROUVER UNE ENTREPRISE D'ACCUEIL

La recherche d'une entreprise constitue une étape importante. Plusieurs structures peuvent accompagner les candidats à l'apprentissage :

- les **centres de formation d'apprentis (CFA)** disposent souvent d'un réseau d'entreprises partenaires.
- les **collèges, missions locales et France Travail** peuvent fournir des contacts et des conseils.
- les **salons et forums de l'orientation** permettent de rencontrer directement des recruteurs.

Pour postuler, il est nécessaire de préparer un **curriculum vitae (CV)** et une **lettre de motivation**, adaptés au métier visé. Les démarches peuvent inclure des candidatures spontanées ou des entretiens. L'entourage reste également un moyen efficace de trouver une entreprise d'accueil.

## UNE VOIE OUVERTE VERS L'AVENIR

Choisir l'apprentissage ne signifie pas renoncer aux études. Cette voie permet au contraire de **progresser étape par étape** : après un CAP, il est possible de poursuivre vers un **bac professionnel**, puis un **BTS** ou une **licence professionnelle**.

L'apprentissage offre ainsi une **formation complète**, mêlant compétences pratiques et connaissances théoriques, et constitue une véritable **porte d'entrée vers l'emploi ou la poursuite d'études**.

### EN BREF

L'apprentissage est une **voie de réussite concrète et valorisante**.

Il permet d'obtenir un diplôme tout en acquérant une expérience professionnelle solide. C'est une solution adaptée à celles et ceux qui souhaitent se former différemment, découvrir le monde du travail et construire progressivement leur projet professionnel.

Qu'il s'agisse d'un premier pas vers la vie active ou d'une étape dans un parcours plus long, l'apprentissage représente une **opportunité réelle d'épanouissement et d'insertion** pour les jeunes à la sortie du collège.

## CHIFFRES CLÉS EN GRAND EST



En 2024, la région Grand Est compte **71 600 apprentis** (tous niveaux confondus).<sup>1</sup>



**41%** des apprentis sont des **femmes**.<sup>1</sup>



Sur les 71 600 apprentis, **22% sont en CAP**, **9% en Bac pro** et **20% en BTS** (soit un total de 36 840 apprentis).<sup>1</sup>



**68%** des apprentis sont **en emploi** **6 mois après** l'obtention de leur diplôme.<sup>2</sup>

### POUR ALLER + LOIN

- La bonne alternance
- 1 jeune 1 solution



# OÙ SE FORMER ?

## LES ÉTABLISSEMENTS DE FORMATION PAR APPRENTISSAGE

Source des données : CARIF Grand Est - extraction du 24/11/2025. L'offre de formation présentée peut encore évoluer. Renseignez-vous auprès des établissements.

Les élèves peuvent avoir la possibilité de signer un contrat d'apprentissage en cours de cycle de formation. Le cas échéant, l'élève change de statut et devient apprenti. Renseignez-vous auprès de votre établissement.

### 67 BAS-RHIN

#### ECKBOLSHEIM

##### Pôle Formation UIMM Alsace (CFAI Alsace)

6 rue Ettore Bugatti  
67201 ECKBOLSHEIM  
☎ 03 88 37 33 85  
🌐 formation-industries-alsace.fr

##### BAC PRO

- Métiers de l'électricité et de ses environnements connectés

#### ESCHAU

##### Centre de formation Bernard Stalter (CFBS)

21 rue des fusiliers marins  
BP 30415  
67412 ESCHAU cedex  
☎ 03 88 59 00 80  
🌐 eschau-formation.alsace

##### CAP

- Art et techniques de la bijouterie-joaillerie option bijouterie-joaillerie
- Art et techniques de la bijouterie-joaillerie option polissage finition
- Boucher
- Boulanger
- Charcuterie-traiteur
- Ébéniste (CAP en 3 ans)
- Fleuriste
- Menuisier fabricant
- Métiers de la coiffure
- Pâtissier

##### BAC PRO

- Artisanat et métiers d'art facteur d'orgues option organier
- Artisanat et métiers d'art facteur d'orgues option tuyautier

##### CTM

- Boucher charcutier traiteur (en 3 ans)

#### HAGUENAU

##### UFA du lycée des métiers Heinrich-Nessel

123 route de Strasbourg  
BP 50235  
67504 HAGUENAU cedex  
☎ 03 88 53 20 18  
🌐 lycee-heinrich-nessel.fr

##### CAP

- Carreleur mosaïste
- Carrossier automobile
- Charpentier bois
- Constructeur d'ouvrages en béton armé
- Électricien
- Maçon
- Maintenance des véhicules option véhicules de transport routier (ex CAP Maintenance des véhicules option B véhicules de transport routier)
- Maintenance des véhicules option véhicules légers (ex CAP Maintenance des véhicules option A voitures particulières)
- Menuisier aluminium-verre
- Menuisier fabricant
- Menuisier installateur
- Métallier
- Monteur en installations sanitaires
- Monteur en installations thermiques
- Peintre applicateur de revêtements
- Peintre automobile

##### BAC PRO

- Maintenance des véhicules option véhicules légers (ex bac pro Maintenance des véhicules option A voitures particulières)
- Métiers de l'électricité et de ses environnements connectés





### UFA du lycée André Siegfried

12 rue des Dominicains  
BP 40234  
67504 HAGUENAU cedex  
☎ 03 88 73 77 68  
🌐 lyc-siegfried.monbureaunumerique.fr

#### CAP

- Accompagnant éducatif petite enfance
- Boucher
- Boulanger
- Charcuterie-traiteur
- Équipier polyvalent du commerce
- Esthétique cosmétique parfumerie
- Métiers de la coiffure
- Pâtissier
- Production et service en restaurations (rapide, collective, cafétéria)

#### CTM

- Boucher charcutier traiteur (en 3 ans)

#### BAC PRO

- Esthétique cosmétique parfumerie
- Métiers du commerce et de la vente option A animation et gestion de l'espace commercial

### UFA Sainte Philomène

19A Boulevard Hanauer  
67500 HAGUENAU  
☎ 03 88 07 15 15  
🌐 sainte-philom.com/lycee

#### BAC PRO

- Métiers de l'accueil (en 2 ans après la classe de 2<sup>nde</sup> en voie scolaire)
- Métiers du commerce et de la vente option A animation et gestion de l'espace commercial (en 2 ans après la classe de 2<sup>nde</sup> en voie scolaire)
- Métiers du commerce et de la vente option B prospection clientèle et valorisation de l'offre commerciale (en 2 ans après la classe de 2<sup>nde</sup> en voie scolaire)

## ILLKIRCH-GRAFFENSTADEN

### CEFPPA

4 rue Eugénie Brazier  
67400 ILLKIRCH-GRAFFENSTADEN  
☎ 03 90 40 05 10  
🌐 cefppa.eu

#### CAP

- Commercialisation et services en hôtel-café-restaurant
- Cuisine
- Production et service en restaurations (rapide, collective, cafétéria)

#### BAC PRO

- Commercialisation et services en restauration
- Cuisine

### UFA du lycée des métiers des industries graphiques Gutenberg

22 rue Lixenbuhl  
67400 ILLKIRCH-GRAFFENSTADEN  
☎ 03 88 66 81 50  
🌐 lyceegutenberg.net

#### BAC PRO

- Réalisation de produits imprimés et plurimédia option A productions graphiques (en 2 ans après la classe de 2<sup>nde</sup> en voie scolaire)

### UFA du lycée Le Corbusier

15 rue Lixenbuhl  
BP 10133  
67404 ILLKIRCH-GRAFFENSTADEN cedex  
☎ 03 88 66 87 66  
🌐 cfalecorbusier.com

#### CAP

- Carreleur mosaïste
- Constructeur de réseaux de canalisations de travaux publics
- Constructeur de routes et d'aménagements urbains
- Couvreur
- Électricien
- Étancheur du bâtiment et des travaux publics
- Maçon
- Métallier
- Métiers du plâtre et de l'isolation
- Monteur en installations sanitaires
- Monteur en installations thermiques
- Peintre applicateur de revêtements

#### BAC PRO

- Ouvrages du bâtiment : métallerie (en 2 ans après la classe de 2<sup>nde</sup> en voie scolaire)
- Métiers de l'électricité et de ses environnements connectés
- Technicien du bâtiment : organisation et réalisation du gros œuvre (en 2 ans après la classe de 2<sup>nde</sup> en voie scolaire)

## MOLSHEIM

### Lycée polyvalent Louis Marchal

2 route industrielle de la Hardt  
67120 MOLSHEIM  
☎ 03 88 49 56 00  
🌐 lyc-marchal.monbureaunumerique.fr

#### BAC PRO

- Technicien en chaudronnerie industrielle

## OBERNAI

### CFA agricole du Bas-Rhin

44 boulevard d'Europe  
67210 OBERNAI  
☎ 03 88 49 99 20  
🌐 cfa-agricole67.com

#### CAP AGRICOLE

- Jardinier paysagiste
- Métiers de l'agriculture production animale : ruminants
- Métiers de l'agriculture production végétale : grandes cultures
- Métiers de l'agriculture production végétale : horticulture
- Palefrenier soigneur

#### BAC PRO

- Agroéquipement
- Aménagements paysagers



### UFA du lycée Paul Émile Victor

1 avenue de Gail  
67210 OBERNAI  
☎ 03 88 47 64 69  
🌐 lyc-emile-victor-obernai.ac-strasbourg.fr

#### CAP

- Maintenance des matériels option A matériels agricoles
- Maintenance des matériels option B matériels de construction et de manutention
- Maintenance des matériels option C matériels d'espaces verts
- Maintenance des véhicules option motocycles (ex CAP Maintenance des véhicules option C motocycles)

#### BAC PRO

- Maintenance des matériels option A matériels agricoles
- Maintenance des matériels option B matériels de construction et de manutention
- Maintenance des matériels option C matériels d'espaces verts
- Maintenance des systèmes de production connectés
- Métiers du froid et des énergies renouvelables

## REICHSHOFFEN

### Pôle Formation UIMM Alsace (CFAI Alsace)

2 rue Ettore Bugatti  
67110 REICHSHOFFEN  
☎ 03 88 06 75 90  
🌐 formation-industries-alsace.fr

#### BAC PRO

- Maintenance des systèmes de production connectés
- Métiers de l'électricité et de ses environnements connectés
- Technicien en chaudronnerie industrielle
- Technicien en réalisation de produits mécaniques option réalisation et maintenance des outillages
- Technicien en réalisation de produits mécaniques option réalisation et suivi de productions

## SAVERNE

### Lycée polyvalent du Haut-Barr

4 rue Jean de Manderscheid  
BP 50108  
67703 SAVERNE  
☎ 03 88 71 18 35  
🌐 hautbarr.net

#### BAC PRO

- Microtechniques (en 2 ans après la classe de 2<sup>nde</sup> en voie scolaire)
- Plastiques et composites (en 2 ans après la classe de 2<sup>nde</sup> en voie scolaire)





## UFA du lycée des métiers Jules Verne

31 rue Saint Nicolas  
BP 50126  
67703 SAVERNE cedex  
☎ 03 88 91 24 22  
🌐 [lyceevernesaverne.wordpress.com](http://lyceevernesaverne.wordpress.com)

### CAP

- Boulanger
- Équiper polyvalent du commerce
- Maçon
- Maintenance des véhicules option véhicules de transport routier (ex CAP Maintenance des véhicules option B véhicules de transport routier)
- Maintenance des véhicules option véhicules légers (ex CAP Maintenance des véhicules option A voitures particulières)
- Menuisier fabricant
- Menuisier installateur
- Métiers de la coiffure
- Monteur en installations sanitaires
- Monteur en installations thermiques
- Pâtissier
- Peintre applicateur de revêtements
- Poissonnier écailler

### BAC PRO

- Maintenance des véhicules option véhicules légers (ex bac pro Maintenance des véhicules option A voitures particulières)
- Métiers du commerce et de la vente option A animation et gestion de l'espace commercial
- Métiers du commerce et de la vente option B prospection clientèle et valorisation de l'offre commerciale
- Technicien de fabrication bois et matériaux associés
- Technicien menuisier agenceur

## SCHILTIGHEIM

### École européenne de beauté

3 rue de Turenne  
67300 SCHILTIGHEIM  
☎ 03 88 33 20 11  
🌐 [ecoledebeaute.org](http://ecoledebeaute.org)

### CAP

- Esthétique cosmétique parfumerie
- Métiers de la coiffure

### BAC PRO

- Esthétique cosmétique parfumerie

## UFA du lycée Charles de Foucauld

Allée d'Athènes  
67300 SCHILTIGHEIM  
☎ 03 88 18 60 00  
🌐 [lyceefoucauld.fr](http://lyceefoucauld.fr)

### CAP

- Boulanger
- Commercialisation et services en hôtel-café-restaurant
- Cuisine
- Pâtissier

### BAC PRO

- Boulanger-pâtissier
- Commercialisation et services en restauration
- Cuisine
- Cybersécurité, informatique et réseaux, électronique
- Maintenance des systèmes de production connectés (en partenariat avec la SNCF)
- Métiers de l'électricité et de ses environnements connectés

## UFA du lycée Émile Mathis

1 rue du Dauphiné  
67311 SCHILTIGHEIM  
☎ 03 88 18 55 13  
🌐 [lycee-ufa-emilemathis.fr](http://lycee-ufa-emilemathis.fr)

### CAP

- Carrossier automobile
- Maintenance des véhicules option véhicules de transport routier (ex CAP Maintenance des véhicules option B véhicules de transport routier)
- Maintenance des véhicules option véhicules légers (ex CAP Maintenance des véhicules option A voitures particulières)
- Opérateur/opératrice logistique
- Peintre automobile

### BAC PRO

- Carrossier peintre automobile
- Maintenance des véhicules option véhicules légers (ex bac pro Maintenance des véhicules option A voitures particulières)
- Métiers de la logistique (ex bac pro Logistique)



## SÉLESTAT

### UFA du lycée Schweisguth

6 avenue Schweisguth  
67606 SÉLESTAT  
☎ 03 88 58 07 80  
🌐 lyc-schweisguth.monbureaunumerique.fr

#### CAP

- Accompagnant éducatif petite enfance
- Équipier polyvalent du commerce
- Maintenance des véhicules option véhicules légers (ex CAP Maintenance des véhicules option A voitures particulières)
- Menuisier fabricant
- Menuisier installateur
- Peintre applicateur de revêtements

#### BAC PRO

- Métiers du commerce et de la vente option A animation et gestion de l'espace commercial
- Technicien constructeur bois
- Technicien de fabrication bois et matériaux associés
- Technicien menuisier agencier

## STRASBOURG

### CFA Association l'Atelier

21 rue Livio  
67100 STRASBOURG  
☎ 03 88 65 86 16  
🌐 cfatelier.com

#### CAP AGRICOLE

- Jardinier paysagiste

### CFA de la mobilité

4 rue Elsa Barraine  
67200 STRASBOURG  
☎ 06 88 57 14 27  
🌐 cfamobilite.fr

#### CAP

- Carrossier automobile
- Maintenance des véhicules option véhicules légers (ex CAP Maintenance des véhicules option A voitures particulières)
- Peintre automobile

#### BAC PRO

- Carrossier peintre automobile
- Maintenance des véhicules option véhicules légers (ex bac pro Maintenance des véhicules option A voitures particulières)

### For'Mission

17 rue de Rosheim  
67000 STRASBOURG  
☎ 06 46 31 55 41  
🌐 formission.fr

#### CAP

- Boulanger
- Pâtissier

### IESA

12 avenue d'Alsace  
67000 STRASBOURG  
☎ 03 88 37 13 12  
🌐 cfa-iesa.fr

#### CAP

- Accompagnant éducatif petite enfance

### Les Compagnons du devoir et du tour de France

2 rue de Wasselonne  
67200 STRASBOURG  
☎ 03 88 15 21 00  
🌐 compagnons-du-devoir.com

#### CAP

- Boulanger
- Charpentier bois
- Couvreur
- Maçon
- Menuisier fabricant
- Métallier
- Métiers du plâtre et de l'isolation
- Monteur en installations sanitaires

#### BAC PRO

- Technicien en chaudronnerie industrielle

CHOISIR SA VOIE

LA VOIE PROFESSIONNELLE



L'APPRENTISSAGE



LES VOIES GÉNÉRALE ET TECHNOLOGIQUE



SE FORMER AUTREMENT

SITUATION DE HANDICAP ET BESOINS ÉDUCATIFS PARTICULIERS

GUIDE PRATIQUE



### Lycée polyvalent Louis Couffignal

11 route de la Fédération  
BP 70149  
67025 STRASBOURG Cedex 01  
☎ 03 88 40 52 52  
🌐 lyc-couffignal-strasbourg.ac-strasbourg.fr

#### BAC PRO

- Technicien en réalisation de produits mécaniques option réalisation et maintenance des outillages
- Technicien en réalisation de produits mécaniques option réalisation et suivi de productions

### UFA du lycée Oberlin

6 rue Baldung-Grien  
67000 STRASBOURG  
☎ 03 88 35 37 38  
🌐 ufaoberlin.wixsite.com/ufoberlin

#### CAP

- Accompagnant éducatif petite enfance
- Équipier polyvalent du commerce
- Métiers de la coiffure

#### BAC PRO

- Assistance à la gestion des organisations et de leurs activités
- Métiers du commerce et de la vente option A animation et gestion de l'espace commercial

### UFA Sainte Clotilde

19 rue de Verdun  
67083 STRASBOURG  
☎ 03 88 45 57 20  
🌐 clotilde.org

#### CAP

- Agent accompagnant au grand âge

#### BAC PRO

- Accompagnement, soins et services à la personne (en 2 ans après la classe de 2<sup>nde</sup> en voie scolaire)
- Assistance à la gestion des organisations et de leurs activités (en 2 ans après la classe de 2<sup>nde</sup> en voie scolaire)
- Métiers du commerce et de la vente option A animation et gestion de l'espace commercial (en 2 ans après la classe de 2<sup>nde</sup> en voie scolaire)
- Métiers du commerce et de la vente option B prospection clientèle et valorisation de l'offre commerciale (en 2 ans après la classe de 2<sup>nde</sup> en voie scolaire)

## WISSEMBOURG

### UFA du lycée Stanislas

7 rue du lycée  
BP 40143  
67163 WISSEMBOURG  
☎ 03 88 54 17 07  
🌐 lycee-stanislas.fr

#### CAP

- Équipier polyvalent du commerce
- Maintenance des véhicules option véhicules légers (ex CAP Maintenance des véhicules option A voitures particulières)
- Métallier

#### BAC PRO

- Métiers du commerce et de la vente option A animation et gestion de l'espace commercial
- Technicien en chaudronnerie industrielle

## 68 HAUT-RHIN

## CARSPACH

### UFA Sonnenberg

1 rue du moulin  
68130 CARSPACH  
☎ 03 89 40 97 80  
🌐 lyceesonnenberg.com

#### CAP AGRICOLE

- Jardinier paysagiste

#### CAP

- Accompagnant éducatif petite enfance
- Agent de sécurité
- Équipier polyvalent du commerce

#### BAC PRO

- Accompagnement, soins et services à la personne
- Aménagements paysagers
- Animation-enfance et personnes âgées
- Métiers de l'accueil
- Métiers du commerce et de la vente option A animation et gestion de l'espace commercial



## CERNAY

### UFA du lycée Gustave Eiffel

Rue Gustave Eiffel  
 CS 40240  
 68704 CERNAY Cedex  
 ☎ 03 89 75 90 28  
 🌐 [lycee-cfa-du-btp-cernay.com/le-cfa](http://lycee-cfa-du-btp-cernay.com/le-cfa)

#### CAP

- Carreleur mosaïste
- Charpentier bois
- Constructeur de réseaux de canalisations de travaux publics
- Constructeur de routes et d'aménagements urbains
- Couvreur
- Électricien
- Interventions en maintenance technique des bâtiments
- Maçon
- Menuisier aluminium-verre
- Menuisier fabricant
- Menuisier installateur
- Métallier
- Métier du plâtre et de l'isolation
- Monteur en installations sanitaires
- Monteur en installations thermiques
- Peintre applicateur de revêtements

#### CTM

- Fumiste option poêlier-âtre
- Fumiste option ramoneur

#### BAC PRO

- Installateur en chauffage, climatisation et énergies renouvelables
- Maintenance et efficacité énergétique
- Métiers de l'électricité et de ses environnements connectés
- Travaux publics

## COLMAR

### CFA Centre Alsace Marcel Rudloff

2 rue des papeteries  
 68000 COLMAR  
 ☎ 03 89 21 57 40  
 🌐 [cfa-colmar.com](http://cfa-colmar.com)

#### CAP

- Boucher
- Boulanger
- Charcuterie-traiteur
- Électricien
- Équipier polyvalent du commerce

- Esthétique cosmétique parfumerie
- Maintenance des véhicules option véhicules de transport routier (ex CAP Maintenance des véhicules option B véhicules de transport routier)
- Maintenance des véhicules option véhicules légers (ex CAP Maintenance des véhicules option A voitures particulières)
- Métallier
- Métiers de la coiffure
- Monteur en installations sanitaires
- Monteur en installations thermiques
- Pâtissier

#### CTM

- Boucher charcutier traiteur (en 3 ans)
- Installateur en équipements électriques

### CFA des métiers de l'hôtellerie et de la restauration

5 rue de la gare  
 68000 COLMAR  
 ☎ 03 89 41 17 70  
 🌐 [cfahotrest-colmar.com](http://cfahotrest-colmar.com)

#### CAP

- Commercialisation et services en hôtel-café-restaurant
- Cuisine
- Production et service en restaurations (rapide, collective, cafétéria)

#### BAC PRO

- Commercialisation et services en restauration
- Cuisine

### Pôle Formation UIMM Alsace (CFAI Alsace)

31 rue des jardins  
 68000 COLMAR  
 ☎ 03 89 21 71 50  
 🌐 [formation-industries-alsace.fr](http://formation-industries-alsace.fr)

#### BAC PRO

- Maintenance des systèmes de production connectés
- Métiers de l'électricité et de ses environnements connectés
- Technicien en réalisation de produits mécaniques option réalisation et maintenance des outillages
- Technicien en réalisation de produits mécaniques option réalisation et suivi de productions



## GUEBWILLER

### UFA Joseph Storck

Rue Jules Ferry  
67500 GUEBWILLER  
☎ 03 89 74 99 60  
🌐 greta-cfa-alsace.fr/reseau/ufa-storck

#### CAP

- Commercialisation et services en hôtel-café-restaurant
- Cuisine

## INGERSHEIM

### For'Mission

175 route de Colmar  
68040 INGERSHEIM  
☎ 06 46 31 55 41  
🌐 formission.fr

#### CAP

- Boucher

### Lycée polyvalent Lazare de Schwendi

19 route de Turckheim  
68040 INGERSHEIM  
☎ 03 89 27 92 40  
🌐 cite-schwendi.monbureaunumerique.fr

#### BAC PRO

- Métiers de l'électricité et de ses environnements connectés (en 2 ans après la classe de 2<sup>nde</sup> en voie scolaire)
- Maintenance des systèmes de production connectés (en 2 ans après la classe de 2<sup>nde</sup> en voie scolaire)
- Plastiques et composites (en 2 ans après la classe de 2<sup>nde</sup> en voie scolaire)

## MULHOUSE

### CFA de l'Artisanat

21 rue Joseph Cugnot  
68200 MULHOUSE  
☎ 03 89 33 18 90  
🌐 cfaa-mulhouse.fr

#### CAP

- Carrossier automobile
- Construction et aménagement de véhicules
- Équipier polyvalent du commerce
- Maintenance des véhicules option véhicules légers (ex CAP Maintenance des véhicules option A voitures particulières)

- Métiers de la coiffure
- Peintre automobile

#### CTM

- Toilettier canin, félin et NAC

#### BAC PRO

- Maintenance des véhicules option motocycles (ex bac pro Maintenance des véhicules option C motocycles)
- Maintenance des véhicules option véhicules de transport routier (ex bac pro Maintenance des véhicules option B véhicules de transport routier)
- Maintenance des véhicules option véhicules légers (ex bac pro Maintenance des véhicules option A voitures particulières)

### Pôle Formation UIMM Alsace (CFAI Alsace)

31 rue François Spoerry  
68100 MULHOUSE  
☎ 03 89 35 46 00  
🌐 formation-industries-alsace.fr

#### BAC PRO

- Maintenance des systèmes de production connectés
- Métiers de l'électricité et de ses environnements connectés
- Technicien en chaudronnerie industrielle

### UFA du lycée Roosevelt

17 boulevard du Président Roosevelt  
BP 2158  
68200 MULHOUSE cedex  
☎ 03 89 36 20 90  
🌐 ufa-roosevelt.fr

#### CAP

- Accompagnant éducatif petite enfance
- Boucher
- Boulanger
- Charcuterie-traiteur
- Équipier polyvalent du commerce
- Fleuriste
- Opérateur/opératrice logistique
- Pâtissier

#### CTM

- Boucher charcutier traiteur (en 3 ans)

#### BAC PRO

- Assistance à la gestion des organisations et de leurs activités
- Métiers de la logistique (ex bac pro Logistique)
- Métiers du commerce et de la vente option A animation et gestion de l'espace commercial
- Métiers du commerce et de la vente option B prospection clientèle et valorisation de l'offre commerciale





## ROUFFACH

### CFA agricole du Haut-Rhin

8 aux remparts  
68250 ROUFFACH  
☎ 03 89 78 73 04  
🌐 [rouffach-wintzenheim.educagri.fr/lycee-de-rouffach](http://rouffach-wintzenheim.educagri.fr/lycee-de-rouffach)

#### CAP AGRICOLE

- Jardinier paysagiste
- Métiers de l'agriculture production animale : ruminants
- Métiers de l'agriculture production végétale : grandes cultures
- Métiers de l'agriculture production végétale : horticulture
- Métiers de l'agriculture production végétale : viticulture

#### BAC PRO

- Aménagements paysagers
- Conduite et gestion de l'entreprise agricole polyculture élevage
- Conduite et gestion de l'entreprise vitivinicole
- Technicien conseil vente en animalerie
- Technicien conseil vente univers jardinerie

## SAINT-LOUIS

### UFA du lycée Jean Mermoz

53 rue du docteur Hurst  
68301 SAINT-LOUIS  
☎ 03 89 70 22 70  
🌐 [greta-cfa-alsace.fr/reseau/ufo-mermoz](http://greta-cfa-alsace.fr/reseau/ufo-mermoz)

#### CAP

- Électricien
- Équipier polyvalent du commerce
- Métiers de l'enseigne et de la signalétique
- Production et service en restaurations (rapide, collective, cafétéria)

#### BAC PRO

- Maintenance des systèmes de production connectés
- Métiers de l'électricité et de ses environnements connectés
- Métiers du commerce et de la vente option A animation et gestion de l'espace commercial (en 2 ans après la classe de 2<sup>nd</sup>e en voie scolaire)
- Technicien en réalisation de produits mécaniques option réalisation et suivi de productions

## THANN

### UFA du lycée Charles Pointet

5 rue des tirailleurs marocains  
68800 THANN  
☎ 03 89 37 74 00  
🌐 [greta-cfa-alsace.fr/reseau/ufo-charles-pointet](http://greta-cfa-alsace.fr/reseau/ufo-charles-pointet)

#### CAP

- Commercialisation et services en hôtel-café-restaurant
- Cuisine
- Équipier polyvalent du commerce

## WITTENHEIM

### UFA Don Bosco

60 rue d'Ensisheim  
68272 WITTENHEIM  
☎ 03 89 52 62 25  
🌐 [donboscowit.eu/ufo.html](http://donboscowit.eu/ufo.html)

#### CAP

- Agent accompagnant au grand âge
- Équipier polyvalent du commerce
- Production et service en restaurations (rapide, collective, cafétéria)

#### BAC PRO

- Accompagnement, soins et services à la personne (en 2 ans après la classe de 2<sup>nd</sup>e en voie scolaire)
- Assistance à la gestion des organisations et de leurs activités (en 2 ans après la classe de 2<sup>nd</sup>e en voie scolaire)
- Métiers de l'accueil
- Métiers du commerce et de la vente option A animation et gestion de l'espace commercial (en 2 ans après la classe de 2<sup>nd</sup>e en voie scolaire)





# LES VOIES GÉNÉRALE ET TECHNOLOGIQUE

## LE CYCLE DE DÉTERMINATION DES VOIES GT

Les voies GT (générale et technologique) préparent en 3 ans au bac général ou technologique. Après un cycle de détermination (classe de 2<sup>de</sup> GT) commun aux deux voies, elles se divisent en cycle terminal (classes de 1<sup>re</sup> et de terminale) général ou technologique.

### LA 2<sup>DE</sup> GÉNÉRALE ET TECHNOLOGIQUE (cycle de détermination)

#### Présentation de la classe de 2<sup>de</sup>

La classe de 2<sup>de</sup> GT est commune aux élèves souhaitant préparer ensuite un bac général ou technologique. Elle est présente dans les lycées publics et privés sous contrat relevant de l'Éducation nationale et dans les LEGTA (lycées d'enseignement général et technologique agricole) du ministère chargé de l'Agriculture.

#### À NOTER

Il existe une 2<sup>de</sup> spécifique, la 2<sup>de</sup> STHR (sciences et technologies de l'hôtellerie et de la restauration). La scolarité comporte un stage d'initiation ou d'application en milieu professionnel pour une durée de 4 semaines.

Les spécificités de la 2<sup>de</sup> générale et technologique :

- des **enseignements communs** (pour une culture commune renforcée) ;
- des **enseignements généraux et technologiques optionnels (lire p. 57)**. À savoir : l'enseignement optionnel culture et pratique de la danse, de la musique ou du théâtre est un choix pertinent pour les élèves qui souhaitent s'orienter vers la série technologique S2TMD en cycle terminal ;
- un **test de positionnement en français et en mathématiques**, qui a lieu en début d'année ;

- des heures de vie de classe, un accompagnement personnalisé (horaires en fonction des besoins des élèves), un accompagnement au choix de l'orientation (54 heures par an ou 62 heures dans les lycées agricoles) afin de découvrir le monde professionnel et de s'y repérer, de connaître les formations de l'enseignement supérieur et leurs débouchés, et d'élaborer son projet d'orientation ;
- une **séquence d'observation en milieu professionnel** de 2 semaines consécutives prévue pendant la période des épreuves du baccalauréat, sur le temps scolaire. Il est possible de passer 1 semaine dans un lieu d'accueil et 1 semaine dans un autre, ou de faire cette séquence à l'étranger.

#### POUR EN SAVOIR +

Les stages en lycée général et technologique

- la possibilité d'**intégrer une section linguistique** qui sera mentionnée sur le diplôme du baccalauréat, suivie de la langue concernée. Il existe les SELO (sections européennes ou de langues orientales), les SI (sections internationales) et les sections binationales.

#### CONSULTER SUR ONISEP.FR

Le programme de la 2<sup>de</sup> générale et technologique





## Intégrer un cycle terminal

À l'issue de la classe de 2<sup>de</sup> générale et technologique ou de la classe de 2<sup>de</sup> STHR, l'élève peut demander les voies d'orientation suivantes :

- classes de 1<sup>re</sup> puis de terminale de la voie générale, qui préparent au bac général ;
- classes de 1<sup>re</sup> puis de terminale de la voie technologique, qui préparent au bac technologique ;
- classes de 1<sup>re</sup> puis de terminale de la voie professionnelle, qui préparent au bac professionnel ;
- classes de 1<sup>re</sup> puis de terminale préparant au brevet de technicien métiers de la musique.

La campagne d'orientation a lieu à la fin du 2<sup>e</sup> trimestre ou du 1<sup>er</sup> semestre (choix d'orientation) et à la fin du 3<sup>e</sup> trimestre ou du 2<sup>nd</sup> semestre (choix définitifs), selon un calendrier fixé par les académies. Un service dématérialisé permet aux élèves de 2<sup>de</sup> générale et technologique de demander en ligne une voie d'orientation et de connaître l'avis du conseil de classe.

### À NOTER

Dès la classe de 2<sup>de</sup>, les élèves peuvent ouvrir un compte sur Parcoursup et utiliser un comparateur de formations pour préparer leur orientation.

### LIENS UTILES

- Le service en ligne Orientation en 2<sup>de</sup> générale et technologique
- L'orientation en 2<sup>de</sup> générale et technologique

## INFO +

### Stages passerelles

Les élèves de lycée, volontaires, peuvent bénéficier de stages passerelles afin de pouvoir changer d'orientation. Il leur faut se renseigner auprès de leur professeur principal ou professeure principale, ou encore du ou de la Psy-EN.

### Stages de mise à niveau

Sur recommandation du conseil de classe, des stages de mise à niveau peuvent être proposés aux élèves en cours d'année de lycée ou pendant les vacances scolaires, afin de consolider leurs compétences et d'améliorer leurs méthodes de travail.

### Parcours MareNostrum

Il consiste à favoriser le rapprochement entre langues anciennes et langues vivantes étrangères ou régionales.

### Pratiques sportives

Certains lycées proposent un dispositif sport-études ou des sections sportives pour les élèves souhaitant atteindre un haut niveau sportif en conciliant études et entraînements.

### CONSULTER SUR ONISEP.FR

Les classes sport-études en lycée





## Horaires hebdomadaires et enseignements en 2<sup>de</sup> GT et en 2<sup>de</sup> STHR (cycle de détermination)

ENSEIGNEMENTS COMMUNS	2 <sup>de</sup> GT	2 <sup>de</sup> STHR
Français	4h	4h
Histoire-géographie	3h	3h
LVA (étrangère) et LVB (étrangère ou régionale)	5h30 <sup>1</sup>	5h <sup>2</sup>
SES	1h30	-
Mathématiques	4h	3h
Physique-chimie	3h	-
SVT	1h30	-
EPS	2h	2h
EMC	18h annuelles	18h annuelles
Sciences numériques et technologie	1h30	-
Sciences	-	3h
Économie et gestion hôtelière	-	2h
Sciences et technologies des services	-	4h
Sciences et technologies culinaires	-	4h
Stage d'initiation ou d'application en milieu professionnel	-	4 semaines
Séquence d'observation en milieu professionnel (obligatoire en 2 <sup>de</sup> GT, possible en 2 <sup>de</sup> STHR)	2 semaines	2 semaines
<b>1 ENSEIGNEMENT GÉNÉRAL OPTIONNEL AU CHOIX PARI :</b>	<b>2<sup>de</sup> GT</b>	<b>2<sup>de</sup> STHR*</b>
LCA : latin ou grec <sup>3</sup>	3h	-
LVC (étrangère ou régionale)	3h <sup>1</sup>	3h
LSF	3h	3h
Arts (au choix parmi : arts plastiques ; cinéma-audiovisuel ; danse ; histoire des arts ; musique ; théâtre)	3h	3h
EPS	3h	3h
Arts du cirque	6h	-
EATDD (écologie-agronomie-territoires-développement durable) <sup>4</sup>	3h	-
<b>1 ENSEIGNEMENT TECHNOLOGIQUE OPTIONNEL AU CHOIX PARI :</b>	<b>2<sup>de</sup> GT</b>	<b>2<sup>de</sup> STHR*</b>
Management et gestion	1h30	-
Santé et sociale	1h30	-
Biotechnologies	1h30	-
Sciences et laboratoire	1h30	-
Sciences de l'ingénieur	1h30	-
Création et innovation technologiques	1h30	-
Création et culture-design	6h	-
Hippologie et équitation ou autres pratiques sportives <sup>4</sup>	3h	-
Pratiques sociales et culturelles <sup>4</sup>	3h	-
Pratiques professionnelles <sup>4</sup>	3h	-
Culture et pratique de la danse ou de la musique ou du théâtre	6h	-
Atelier artistique	72h annuelles	72h annuelles

1. Enseignement auquel peut s'ajouter 1 heure avec un assistant ou une assistante en langue.

2. La LVA ou LVB est obligatoirement l'anglais.

3. Les enseignements optionnels de LCA latin et LCA grec peuvent être choisis en plus des enseignements optionnels suivis par ailleurs.

4. Enseignements assurés uniquement dans les lycées d'enseignement général et technologique agricole.

\*Pour la 2<sup>de</sup> STHR, les élèves peuvent choisir deux enseignements optionnels au maximum parmi les suivants : LVC, LSF, arts, EPS, atelier artistique.

CHOISIR SA VOIE

LA VOIE  
PROFESSIONNELLE

L'APPRENTISSAGE

LES VOIES GÉNÉRALE  
ET TECHNOLOGIQUESE FORMER  
AUTREMENTSITUATION DE HANDICAP ET BESOINS  
ÉDUCATIFS PARTICULIERS

GUIDE PRATIQUE



# LE CYCLE TERMINAL DE LA VOIE GÉNÉRALE

## LA 1<sup>RE</sup> ET LA TERMINALE GÉNÉRALES (cycle terminal)

### Au programme

La formation comporte :

- des **enseignements communs** constituant plus de la moitié de l'emploi du temps des élèves : français en 1<sup>re</sup>, philosophie en terminale et, sur les 2 années, histoire-géographie, enseignement scientifique, LVA, LVB, EPS et EMC.

#### À NOTER

Un enseignement de mathématiques de 1 heure 30 est ajouté au tronc scientifique de 1<sup>re</sup> générale pour les élèves qui ne suivent pas l'enseignement de spécialité mathématiques ; le tronc scientifique représente alors un volume hebdomadaire global de 3 heures 30 ;

- des **enseignements de spécialité obligatoires** : trois en 1<sup>re</sup> et deux en terminale (parmi ceux suivis en 1<sup>re</sup>) à choisir dans une liste de 13 disciplines, pour acquérir progressivement des compétences et des connaissances adaptées à ses choix de poursuite d'études supérieures ;
- des **enseignements optionnels** : un en 1<sup>re</sup> et deux, au maximum, en terminale, pour compléter sa formation en fonction de ses centres d'intérêt et de ses projets de poursuite d'études. Certains enseignements optionnels, propres à la terminale (mathématiques complémentaires ; mathématiques expertes ; droit et grands enjeux du monde contemporain) permettent d'élargir les possibilités d'études supérieures.

#### À NOTER

Les enseignements optionnels de LCA latin et/ou grec peuvent être choisis en plus de ceux suivis en 1<sup>re</sup> et en terminale ;

- des heures de vie de classe, un accompagnement personnalisé (horaires en fonction des besoins des élèves), un accompagnement au choix de l'orientation (54 heures par an ou 62 heures dans les lycées agricoles) afin de découvrir le monde professionnel et de s'y repérer, de connaître les formations de l'enseignement supérieur et leurs débouchés, et d'élaborer son projet d'orientation.

### Langues et ouverture internationale

Une attestation de langues vivantes (LVA-LVB) est délivrée à tous les candidats et candidates au bac général ou technologique. Les élèves peuvent intégrer une SELO (section européenne ou de langues orientales), ou un cursus à dimension internationale renforcé, comme la section préparant au BFI (bac français international) ou la section préparant au bac binational (Abibac, Bachibac ou Esabac).

#### INFO +

##### Mention « mobilité européenne et internationale »

Les élèves qui effectuent, pendant le dernier trimestre de 2<sup>de</sup> ou l'année scolaire de 1<sup>re</sup>, une mobilité scolaire individuelle à l'étranger organisée par Erasmus+ ou l'Ofaj (Office franco-allemand pour la jeunesse) peuvent bénéficier de la mention « mobilité européenne et internationale » sur leur diplôme de bac général ou technologique. La durée du séjour doit être de 4 semaines consécutives au minimum sur le temps scolaire de l'établissement d'accueil, sur le fondement d'un contrat d'études établi.





## Horaires hebdomadaires et enseignements en 1<sup>re</sup> et en terminale générales (cycle terminal)

ENSEIGNEMENTS COMMUNS	1 <sup>re</sup>	TERMINALE
Français	4h	-
Philosophie	-	4h
Histoire-géographie	3h	3h
LVA (étrangère) et LVB (étrangère ou régionale)	4h30/5h30 <sup>2</sup>	4h/5h30 <sup>2</sup>
Enseignement scientifique	2h <sup>3</sup>	2h
EPS	2h	2h
EMC	18 annuelles	18 annuelles
ENSEIGNEMENTS DE SPÉCIALITÉ AU CHOIX : 3 EN 1 <sup>re</sup> , 2 EN TERMINALE	1 <sup>re</sup>	TERMINALE
Arts (au choix parmi : arts plastiques ; arts du cirque ; cinéma-audiovisuel ; danse ; histoire des arts ; musique ou théâtre) <sup>5</sup>	4h	6h
Biologie-écologie <sup>2</sup>	4h	6h
EPS et cultures sportives <sup>5</sup>	4h	6h
Histoire-géographie, géopolitique et sciences politiques	4h	6h
Humanités, littérature et philosophie	4h	6h
Langues, littératures et cultures étrangères et régionales <sup>6</sup>	4h	6h
Littérature et langues et cultures de l'Antiquité	4h	6h
Mathématiques	4h	6h
Numérique et sciences informatiques	4h	6h
Physique-chimie	4h	6h
Sciences de la vie et de la Terre	4h	6h
Sciences de l'ingénieur	4h	6h
Sciences économiques et sociales	4h	6h
1 ENSEIGNEMENT OPTIONNEL EN 1 <sup>re</sup> ET EN TERMINALE AU CHOIX :	1 <sup>re</sup>	TERMINALE
LVC (étrangère ou régionale)	3h	3h
LSF	3h	3h
LCA : latin ou grec	3h	3h
EPS	3h	3h
Arts (au choix parmi : arts plastiques ; cinéma-audiovisuel ; danse ; histoire des arts ; musique ou théâtre) <sup>4</sup>	3h	3h
Hippologie et équitation <sup>2</sup>	3h	3h
Agronomie-économie-territoires <sup>2</sup>	3h	3h
Pratiques sociales et culturelles <sup>2</sup>	3h	3h
1 ENSEIGNEMENT OPTIONNEL EN TERMINALE AU CHOIX :		TERMINALE
Mathématiques complémentaires <sup>8</sup>	-	3h
Mathématiques expertes <sup>9</sup>	-	3h
Droit et grands enjeux du monde contemporain	-	3h

1. Enseignement auquel peut s'ajouter 1 heure avec un assistant ou une assistante en langue.

2. En cas de scolarité en lycée d'enseignement général et technologique agricole.

3. Un enseignement spécifique de mathématiques, de 1 heure 30, est ajouté au tronc scientifique de 1<sup>re</sup> générale pour les élèves qui ne suivent pas l'enseignement de spécialité mathématiques, et qui auront ainsi un volume global de 3 heures 30.

4. Les arts du cirque ne peuvent être choisis qu'en enseignement de spécialité. Les élèves ont la possibilité de cumuler en spécialité et en option deux enseignements relevant d'un même domaine artistique ou non.

5. Prendre cet enseignement de spécialité ne permet pas de choisir EPS en enseignement optionnel.

6. Langue suivie en LVA, en LVB ou en LVC.

7. Dont 2 heures de sciences physiques.

8. Pour les élèves ne choisissant pas en terminale la spécialité mathématiques.

9. A condition d'avoir choisi en terminale la spécialité mathématiques.



# LE CYCLE TERMINAL DE LA VOIE TECHNOLOGIQUE

## LA 1<sup>RE</sup> ET LA TERMINALE TECHNOLOGIQUES (cycle terminal)

Il existe 8 séries de bac technologique :

- **S2TMD** : sciences et techniques du théâtre, de la musique et de la danse (préparé dans un lycée, en partenariat avec un conservatoire, par exemple) ;
- **ST2S** : sciences et technologies de la santé et du social ;
- **STAV** : sciences et technologies de l'agronomie et du vivant (préparé dans un lycée agricole) ;
- **STD2A** : sciences et technologies du design et des arts appliqués ;
- **STHR** : sciences et technologies de l'hôtellerie et de la restauration ;
- **STI2D** : sciences et technologies de l'industrie et du développement durable ;
- **STL** : sciences et technologies de laboratoire ;
- **STMG** : sciences et technologies du management et de la gestion.

L'accès à la classe de 1<sup>re</sup> des séries technologiques **S2TMD**, **ST2S**, **STD2A**, **STI2D**, **STL** et **STMG** est ouvert principalement après une 2<sup>de</sup> **GT**.

L'admission en cycle terminal **STHR** se fait soit après une 2<sup>de</sup> **STHR**, soit après une 2<sup>de</sup> **GT**, une 2<sup>de</sup> ou une 1<sup>re</sup> professionnelle, voire un **CAP**, avec une mise à niveau durant les premières semaines.

Pour la série **STAV**, il est conseillé d'avoir suivi une 2<sup>de</sup> **GT**, de préférence avec les enseignements technologiques « hippologie et équitation ou autres pratiques sportives », « pratiques sociales et culturelles » et « pratiques professionnelles » ou l'enseignement optionnel « écologie, agronomie, territoires, développement durable », proposés dans les lycées agricoles.



## Au programme

La formation comporte :

- des **enseignements communs** : français en 1<sup>re</sup>, philosophie en terminale et, sur les 2 années, histoire- géographie, mathématiques, **LVA**, **LVB**, **EPS** et **EMC** ;
- des **enseignements de spécialité spécifiques à chaque série** : trois en 1<sup>re</sup> et deux en terminale ;
- deux **enseignements optionnels au maximum à choisir** parmi une liste de six disciplines dans les lycées agricoles ; parmi une liste de quatre disciplines dans les lycées technologiques relevant de l'Éducation nationale, auxquelles s'ajoute en terminale l'enseignement optionnel droit et grands enjeux du monde contemporain ;
- des heures de vie de classe, un accompagnement personnalisé (horaires en fonction des besoins des élèves), un accompagnement au choix de l'orientation (54 heures par an ou 62 heures dans les lycées agricoles) afin de découvrir le monde professionnel et de s'y repérer, de connaître les formations de l'enseignement supérieur et leurs débouchés et d'élaborer son projet d'orientation ;
- les enseignements optionnels de **LCA** latin et/ou grec peuvent être choisis en plus de ceux suivis en 1<sup>re</sup> et en terminale.

### À NOTER

La scolarité en **STHR** comporte un stage d'initiation ou d'application en milieu professionnel organisé en classe de 1<sup>re</sup> sur une durée de 4 semaines ; la scolarité en **STAV** comporte aussi plusieurs semaines de stage.

## Langues et ouverture internationale

Une attestation de langues vivantes (**LVA-LVB**) est délivrée à tous les candidats et candidates au bac général ou technologique. Les élèves peuvent intégrer une SELO (section européenne ou de langues orientales).

### INFO +

#### Mention « mobilité européenne et internationale »

Les élèves qui effectuent, pendant le dernier trimestre de 2<sup>de</sup> ou l'année scolaire de 1<sup>re</sup>, une mobilité scolaire individuelle à l'étranger organisée par Erasmus+ ou l'Ofaj (Office franco-allemand pour la jeunesse) peuvent bénéficier de la mention « mobilité européenne et internationale » sur leur diplôme de bac général ou technologique. La durée du séjour doit être de 4 semaines consécutives au minimum sur le temps scolaire de l'établissement d'accueil, sur le fondement d'un contrat d'études établi.





# Horaires hebdomadaires et enseignements en 1<sup>re</sup> et terminale technologiques (cycle terminal)

ENSEIGNEMENTS COMMUNS		1 <sup>re</sup>	TERMINALE
Français		3h/3h30 <sup>1</sup>	
Philosophie		-	2h
Histoire-Géographie		1h30	1h30
LVA (étrangère) et LVB (étrangère ou régionale)		4h <sup>2</sup> /3h30 <sup>1</sup>	4h <sup>2</sup> /3h30 <sup>1</sup>
Mathématiques		3h	3h
EPS		2h	2h
EMC		18 annuelles	18 annuelles
ENSEIGNEMENTS DE SPÉCIALITÉ : 3 EN 1 <sup>re</sup> , 2 EN TERMINALE		1 <sup>re</sup>	TERMINALE
S2TMD	Culture et sciences chorégraphiques ou musicales ou théâtrales <sup>3</sup>	5h30	7h
	Économie, droit et environnement du spectacle vivant	3h	-
	Pratique chorégraphique ou musicale ou théâtrale <sup>3</sup>	5h30	7h
ST2S	Biologie et physiopathologie humaines	5h	-
	Chimie, biologie et physiopathologie humaines	-	8h
	Physique-chimie pour la santé	3h	-
	Sciences et techniques sanitaires et sociales	7h	8h
STAV <sup>4</sup>	Gestion des ressources et de l'alimentation	6h45	6h45
	Technologie	3h	-
	Territoires et sociétés	2h30	-
STD2A	Territoires et technologie	-	4h30
	Analyse et méthodes en design	-	9h
	Conception et création en design et métiers d'art	-	9h
	Design et métiers d'art	14h	-
	Outils et langages numériques	2h	-
STHR	Physique-chimie	2h	-
	Économie-gestion hôtelière	5h	5h
	ESAE (enseignement scientifique alimentation-environnement)	3h	-
	Sciences et technologies culinaires et des services	10h	-
STI2D	Sciences et technologies culinaires et des services-ESAE (enseignement scientifique alimentation-environnement)	-	13h
	2I2D (ingénierie, innovation et développement durable) avec un enseignement spécifique parmi : architecture et construction ; énergies et environnement ; innovation technologique et éco-conception ; systèmes d'information et numérique	-	12h
	I2D (ingénierie et développement durable)	9h	-
	Innovation technologique	3h	-
	Physique-chimie et mathématiques	6h	6h

1. En cas de scolarité en lycée d'enseignement général et technologique agricole.

2. Enseignement auquel peut s'ajouter 1 heure avec un assistant ou une assistante en langue. Sur les heures d'enseignements hebdomadaires, 1 heure d'ETLV (enseignement technologique en langue vivante) est prise en charge conjointement par des enseignants ou enseignantes d'une discipline technologique et de langue vivante A ou B.

3. L'enseignement spécifique (danse, musique ou théâtre) est le même pour les deux enseignements de spécialité. Il peut être suivi par les élèves inscrits au sein d'un établissement d'enseignement artistique classé ou reconnu par l'État et sous réserve d'une convention signée entre celui-ci et l'établissement où est scolarisé l'élève.

4. Spécialité dispensée uniquement dans les lycées d'enseignement général et technologique agricole.



## Horaires hebdomadaires et enseignements en 1<sup>re</sup> et en terminale technologiques... suite *(cycle terminal)*

ENSEIGNEMENTS DE SPÉCIALITÉ : 3 EN 1 <sup>re</sup> , 2 EN TERMINALE		1 <sup>re</sup>	TERMINALE
STL	Biochimie-biologie	4h	-
	Biochimie-biologie-biotechnologie ou sciences physiques et chimiques en laboratoire	-	13h
	Biotechnologie ou sciences physiques et chimiques en laboratoire	9h	-
	Physique-chimie et mathématiques	5h	5h
STMG	Droit et économie	4h	6h
	Management	4h	-
	Management, sciences de gestion et numérique avec un enseignement spécifique parmi : gestion et finance; mercatique (marketing); ressources humaines et communication; systèmes d'information de gestion	-	10h
	Sciences de gestion et numérique	7h	-
2 ENSEIGNEMENTS OPTIONNELS EN 1 <sup>re</sup> ET EN TERMINALE AU CHOIX :		1 <sup>re</sup>	TERMINALE
Arts (au choix parmi : arts plastiques ; cinéma-audiovisuel ; danse ; histoire des arts ; musique ou théâtre)		3h	3h
Droit et grands enjeux du monde contemporain		-	3h
EPS ou pratiques physiques et sportives* <sup>1</sup>		3h	3h
Hippologie et équitation* <sup>1</sup>		3h	3h
LCA : latin ou grec <sup>2</sup>		3h	3h
LSF*		3h	3h
LVC*		3h	3h
Pratiques professionnelles* <sup>1</sup>		3h	3h
Pratiques sociales et culturelles* <sup>1</sup>		3h	3h

1. Enseignements assurés uniquement dans les lycées d'enseignement général et technologique agricole.

2. Les enseignements optionnels de LCA latin et de LCA grec peuvent être choisis en plus des enseignements optionnels suivis par ailleurs.

\* Enseignements optionnels présents dans les lycées d'enseignement général et technologique agricole.



## LES ÉTABLISSEMENTS PUBLICS

Source des données : open data ONISEP - extraction du 15/09/2025 (susceptible de modifications).

### 67 BAS-RHIN

#### BARR

##### Lycée Édouard Schuré

2 rue du lycée

BP 50066

67142 BARR

☎ 03 88 58 57 88

🌐 [lycee-schure.fr](http://lycee-schure.fr)

🏠 Internat fille (hébergement des garçons au collège de Heiligenstein)

#### LANGUES VIVANTES

- LVA : allemand, anglais
- LVB : allemand, anglais, italien
- LVC : italien

#### DIPLÔMES PRÉPARÉS

- Bac général
- Bac STMG spécialité marketing
- Bac STMG spécialité ressources humaines et communication

#### ENSEIGNEMENTS OPTIONNELS EN 2<sup>NDE</sup>

##### Enseignement général

- Arts : arts plastiques, théâtre
- Langue vivante C : italien
- Langues et cultures de l'Antiquité : latin

#### ENSEIGNEMENTS DE SPÉCIALITÉ EN 1<sup>ÈRE</sup> GÉNÉRALE

- Histoire-géographie, géopolitique et sciences politiques
- Humanités, littératures et philosophie
- Langues, littératures et cultures étrangères et régionales : allemand, anglais
- Mathématiques
- Physique-chimie
- Sciences de la vie et de la terre
- Sciences économiques et sociales

#### SECTIONS PARTICULIÈRES

- Classes sport-études : handball, ski alpin
- Sections européennes : allemand, anglais
- Sections sportives : handball, ski alpin

#### BISCHHEIM

##### Lycée Marc Bloch

3 allée Blaise Pascal

BP 55

67803 BISCHHEIM

☎ 03 90 20 07 30

🌐 [lyc-bloch-bischheim.site.ac-strasbourg.fr/wordpress](http://lyc-bloch-bischheim.site.ac-strasbourg.fr/wordpress)

🏠 Internat fille-garçon

#### LANGUES VIVANTES

- LVA : allemand, anglais, espagnol, italien
- LVB : allemand, anglais, arabe, espagnol, italien, russe
- LVC : espagnol

#### DIPLÔMES PRÉPARÉS

- Abibac (Double délivrance des baccalauréats français et allemand)
- Bac général
- Bac STI2D spécialité architecture et construction
- Bac STI2D spécialité innovation technologique et éco-conception
- Bac STI2D spécialité systèmes d'information et numérique

#### ENSEIGNEMENTS OPTIONNELS EN 2<sup>NDE</sup>

##### Enseignement général

- Arts : arts plastiques, cinéma-audiovisuel
- Langue vivante C : espagnol
- Langues et cultures de l'Antiquité : latin

##### Enseignement technologique

- Création et innovation technologiques
- Sciences de l'ingénieur

#### ENSEIGNEMENTS DE SPÉCIALITÉ EN 1<sup>ÈRE</sup> GÉNÉRALE

- Arts : cinéma-audiovisuel
- Histoire-géographie, géopolitique et sciences politiques
- Humanités, littératures et philosophie
- Langues, littératures et cultures étrangères et régionales : anglais
- Mathématiques
- Numérique et sciences informatiques
- Physique-chimie
- Sciences de la vie et de la terre
- Sciences de l'ingénieur
- Sciences économiques et sociales

#### SECTIONS PARTICULIÈRES

- Classes sport-études : basket, hockey sur glace
- Sections européennes : anglais, espagnol
- Section sportive : gymnastique artistique



## BISCHWILLER

### Lycée André Maurois

1 rue du lycée  
67242 BISCHWILLER  
☎ 03 88 06 27 67  
🌐 cite-maurois.monbureaunumerique.fr  
🏠 Externat

#### LANGUES VIVANTES

- LVA : allemand, anglais
- LVB : allemand, anglais, arabe, italien
- LVC : espagnol, turc

#### DIPLÔMES PRÉPARÉS

- Bac général
- Bac STMG spécialité gestion et finance
- Bac STMG spécialité marketing
- Bac STMG spécialité ressources humaines et communication

#### ENSEIGNEMENTS OPTIONNELS EN 2<sup>NDE</sup>

##### Enseignement général

- Arts : arts plastiques, théâtre
- Langues et cultures de l'Antiquité : grec, latin
- Langues vivantes C : espagnol, turc

##### Enseignement technologique

- Management et gestion

#### ENSEIGNEMENTS DE SPÉCIALITÉ EN 1<sup>ÈRE</sup> GÉNÉRALE

- Éducation physique, pratiques et culture sportives
- Histoire-géographie, géopolitique et sciences politiques
- Humanités, littératures et philosophie
- Langues, littératures et cultures étrangères et régionales : allemand, anglais
- Mathématiques
- Physique-chimie
- Sciences de la vie et de la terre
- Sciences économiques et sociales

#### SECTION PARTICULIÈRE

- Sections européennes : allemand, anglais

## BOUXWILLER

### Lycée Adrien Zeller

4 place du château  
BP 23  
67330 BOUXWILLER  
☎ 03 88 70 71 96  
🌐 lycee-zeller-bouxwiller.fr  
🏠 Externat

#### LANGUES VIVANTES

- LVA : allemand, anglais
- LVB : allemand, anglais, espagnol, italien

#### DIPLÔMES PRÉPARÉS

- Bac général
- Bac STMG spécialité marketing
- Bac STMG spécialité ressources humaines et communication

#### ENSEIGNEMENTS OPTIONNELS EN 2<sup>NDE</sup>

##### Enseignement général

- Langues et cultures de l'Antiquité : latin

##### Enseignement technologique

- Management et gestion

#### ENSEIGNEMENTS DE SPÉCIALITÉS EN 1<sup>ÈRE</sup> GÉNÉRALE

- Histoire-géographie, géopolitique et sciences politiques
- Humanités, littératures et philosophie
- Langues, littératures et cultures étrangères et régionales : allemand, anglais
- Mathématiques
- Physique-chimie
- Sciences de la vie et de la terre
- Sciences économiques et sociales

#### SECTION PARTICULIÈRE

- Sections européennes : allemand, anglais

## ERSTEIN

### Lycée polyvalent Marguerite Yourcenar

12 rue Victor Schoelcher  
BP 80050  
67152 ERSTEIN  
☎ 03 88 98 01 60  
🌐 lyc-yourcenar-erstein.ac-strasbourg.fr  
🏠 Externat

#### LANGUES VIVANTES

- LVA : allemand, anglais
- LVB : allemand, anglais, espagnol
- LVC : espagnol

#### DIPLÔMES PRÉPARÉS

- Bac général
- Bac STMG spécialité gestion et finance
- Bac STMG spécialité ressources humaines et communication

#### ENSEIGNEMENTS OPTIONNELS EN 2<sup>NDE</sup>

##### Enseignement général

- Arts : arts plastiques
- Langue vivante C : espagnol
- Langues et cultures de l'Antiquité : latin

##### Enseignement technologique

- Management et gestion





## ENSEIGNEMENTS DE SPÉCIALITÉS EN 1<sup>ÈRE</sup> GÉNÉRALE

- Histoire-géographie, géopolitique et sciences politiques
- Humanités, littératures et philosophie
- Langues, littératures et cultures étrangères et régionales : allemand, anglais
- Mathématiques
- Physique-chimie
- Sciences de la vie et de la terre
- Sciences économiques et sociales

## SECTIONS PARTICULIÈRES

- Sections européennes : allemand, anglais
- Section sportive : natation

## HAGUENAU

### Lycée polyvalent Heinrich Nessel

123 route de Strasbourg  
BP 50235  
67504 HAGUENAU  
☎ 03 88 53 20 00  
🌐 [lycee-heinrich-nessel.fr](http://lycee-heinrich-nessel.fr)  
🏠 Internat garçon (Internat fille au lycée Robert Schuman)

## LANGUES VIVANTES

- LVA : allemand, anglais
- LVB : allemand, anglais, arabe, espagnol, italien, russe
- LVC : italien

## DIPLÔMES PRÉPARÉS

- Bac général
- Bac STI2D spécialité architecture et construction
- Bac STI2D spécialité énergie et environnement
- Bac STI2D spécialité innovation technologique et éco-conception
- Bac STI2D spécialité systèmes d'information et numérique

## ENSEIGNEMENTS OPTIONNELS EN 2<sup>NDE</sup>

### Enseignement général

- Langue vivante C : italien

### Enseignement technologique

- Création et innovation technologiques
- Sciences de l'ingénieur

## ENSEIGNEMENTS DE SPÉCIALITÉS EN 1<sup>ÈRE</sup> GÉNÉRALE

- Histoire-géographie, géopolitique et sciences politiques
- Humanités, littératures et philosophie
- Langues, littératures et cultures étrangères et régionales : anglais
- Mathématiques
- Numérique et sciences informatiques
- Physique-chimie
- Sciences de la vie et de la terre
- Sciences de l'ingénieur
- Sciences économiques et sociales

## SECTIONS PARTICULIÈRES

- Section européenne : anglais
- Unité localisée pour l'inclusion scolaire
- Unité pédagogique pour élèves allophones arrivants

### Lycée Robert Schuman

2 quai des pêcheurs  
BP 30233  
67504 HAGUENAU  
☎ 03 88 07 44 00  
🌐 [lycee-europeen-schuman.eu](http://lycee-europeen-schuman.eu)  
🏠 Internat fille-garçon

## LANGUES VIVANTES

- LVA : allemand, anglais
- LVB : allemand, anglais, espagnol, italien, russe
- LVC : espagnol

## DIPLÔMES PRÉPARÉS

- Abibac (Double délivrance des baccalauréats français et allemand)
- Bac général
- Bac ST2S
- Bac STL spécialité biochimie, biologie, biotechnologie
- Bac STL spécialité sciences physiques et chimiques en laboratoire
- Bac STMG spécialité gestion et finance
- Bac STMG spécialité marketing
- Bac STMG spécialité ressources humaines et communication
- Bac STMG spécialité systèmes d'information de gestion

## ENSEIGNEMENTS OPTIONNELS EN 2<sup>NDE</sup>

### Enseignement général

- Arts : arts plastiques, musique, théâtre
- Langue vivante C : espagnol
- Langues et cultures de l'Antiquité : grec, latin

### Enseignement technologique

- Biotechnologies
- Management et gestion
- Santé et social
- Sciences et laboratoire

## ENSEIGNEMENTS DE SPÉCIALITÉ EN 1<sup>ÈRE</sup> GÉNÉRALE

- Arts : arts plastiques, théâtre
- Histoire-géographie, géopolitique et sciences politiques
- Humanités, littératures et philosophie
- Langues, littératures et cultures étrangères et régionales : allemand, anglais
- Littérature et langues et cultures de l'Antiquité
- Mathématiques
- Physique-chimie
- Sciences de la vie et de la terre
- Sciences économiques et sociales

## SECTION PARTICULIÈRE

- Section européenne : anglais

## ILLKIRCH-GRAFFENSTADEN

### Lycée polyvalent hôtelier Alexandre Dumas

2 rue Eugénie Brazier  
BP 80149  
67404 ILLKIRCH-GRAFFENSTADEN  
☎ 03 88 65 30 30  
🌐 lyceealexandredumas.eu  
🏠 Internat fille-garçon

#### DIPLÔMES PRÉPARÉS

- Bac STHR (seconde spécifique)
- Bac STMG spécialité marketing

#### SECTIONS PARTICULIÈRES

- Sections européennes : allemand, anglais
- Unité pédagogique pour élèves allophones arrivants

### Lycée polyvalent Le Corbusier

15 rue Lixenbuhl  
BP 10133  
67404 ILLKIRCH-GRAFFENSTADEN  
☎ 03 88 66 87 66  
🌐 lyceeecorbusier.eu  
🏠 Internat fille-garçon

#### LANGUES VIVANTES

- LVA : allemand, anglais
- LVB : allemand, anglais, espagnol, italien, portugais, turc
- LVC : espagnol

#### DIPLÔMES PRÉPARÉS

- Bac général
- Bac STD2A
- Bac STI2D spécialité architecture et construction
- Bac STI2D spécialité énergie et environnement

#### ENSEIGNEMENTS OPTIONNELS EN 2<sup>NDE</sup>

##### Enseignement général

- Arts : arts plastiques
- Langue vivante C : espagnol

##### Enseignement technologique

- Création et culture-design

#### ENSEIGNEMENTS DE SPÉCIALITÉ EN 1<sup>ÈRE</sup> GÉNÉRALE

- Histoire-géographie, géopolitique et sciences politiques
- Humanités, littératures et philosophie
- Langues, littératures et cultures étrangères et régionales : anglais
- Mathématiques
- Physique-chimie
- Sciences de la vie et de la terre
- Sciences de l'ingénieur
- Sciences économiques et sociales

#### SECTIONS PARTICULIÈRES

- Classe sport-études : rugby
- Sections européennes : allemand, anglais
- Unité localisée pour l'inclusion scolaire

## MOLSHEIM

### Lycée Henri Meck

10 rue Henri Meck  
BP 32055  
67122 MOLSHEIM  
☎ 03 88 49 44 88  
🌐 citescolaire-henrimeck-molsheim.fr  
🏠 Externat

#### LANGUES VIVANTES

- LVA : allemand, anglais
- LVB : allemand, anglais, espagnol
- LVC : espagnol

#### DIPLÔMES PRÉPARÉS

- Abibac (Double délivrance des baccalauréats français et allemand)
- Bac général
- Bac STMG spécialité gestion et finance
- Bac STMG spécialité marketing
- Bac STMG spécialité ressources humaines et communication

#### ENSEIGNEMENTS OPTIONNELS EN 2<sup>NDE</sup>

##### Enseignement général

- Arts : arts plastiques, cinéma-audiovisuel
- Langue vivante C : espagnol
- Langues et cultures de l'Antiquité : latin

##### Enseignement technologique

- Management et gestion

#### ENSEIGNEMENTS DE SPÉCIALITÉ EN 1<sup>ÈRE</sup> GÉNÉRALE

- Histoire-géographie, géopolitique et sciences politiques
- Humanités, littératures et philosophie
- Langues, littératures et cultures étrangères et régionales : allemand, anglais, espagnol
- Mathématiques
- Physique-chimie
- Sciences de la vie et de la terre
- Sciences économiques et sociales

#### SECTIONS PARTICULIÈRES

- Classe sport-études : triathlon
- Section européenne : anglais





## Lycée polyvalent Louis Marchal

2 route industrielle de la Hardt  
BP 42056  
67125 MOLSHEIM  
☎ 03 88 49 56 00  
🌐 lyc-marchal.monbureaunumerique.fr  
🏠 Internat garçon

### LANGUES VIVANTES

- LVA : allemand, anglais
- LVB : allemand, anglais, espagnol

### DIPLÔMES PRÉPARÉS

- Bac général
- Bac STI2D spécialité architecture et construction
- Bac STI2D spécialité énergie et environnement
- Bac STI2D spécialité innovation technologique et éco-conception
- Bac STI2D spécialité systèmes d'information et numérique

### ENSEIGNEMENTS OPTIONNELS EN 2<sup>NDE</sup>

#### Enseignement général

- Éducation physique et sportive

#### Enseignement technologique

- Création et innovation technologiques
- Sciences de l'ingénieur

### ENSEIGNEMENTS DE SPÉCIALITÉ EN 1<sup>ÈRE</sup> GÉNÉRALE

- Histoire-géographie, géopolitique et sciences politiques
- Humanités, littératures et philosophie
- Langues, littératures et cultures étrangères et régionales : allemand, anglais
- Mathématiques
- Numérique et sciences informatiques
- Physique-chimie
- Sciences de l'ingénieur
- Sciences de la vie et de la terre
- Sciences économiques et sociales

### SECTIONS PARTICULIÈRES

- Section sportive : football
- Section européenne : anglais
- Unité localisée pour l'inclusion scolaire

## OBERNAI

### Lycée agricole d'Obernai

44 boulevard de l'Europe  
CS 50203  
67212 OBERNAI  
☎ 03 88 49 99 49  
🌐 lyc-agricole-obernai.monbureaunumerique.fr  
🏠 Internat fille-garçon

### LANGUES VIVANTES

- LVA : allemand, anglais
- LVB : allemand, anglais, espagnol
- LVC : langue régionale d'Alsace

### DIPLÔMES PRÉPARÉS

- Bac général
- Bac STAV

### ENSEIGNEMENTS OPTIONNELS EN 2<sup>NDE</sup>

#### Enseignement général

- Écologie, agronomie, territoires, développement durable
- Langue vivante C : langue régionale d'Alsace

#### Enseignement technologique

- Hippologie et équitation
- Pratiques physiques et sportives
- Pratiques sociales et culturelles

### ENSEIGNEMENTS DE SPÉCIALITÉ EN 1<sup>ÈRE</sup> GÉNÉRALE

- Biologie-écologie
- Mathématiques
- Physique-Chimie

### SECTION PARTICULIÈRE

- Section européenne : allemand





## Lycée Freppel

25 rue du Général Gouraud  
BP 60204  
67212 OBERNAI  
☎ 03 88 47 63 00  
🌐 lyc-freppel.monbureaunumerique.fr  
🏠 Externat

### LANGUES VIVANTES

- LVA : allemand, anglais
- LVB : allemand, anglais, espagnol, russe
- LVC : espagnol

### DIPLÔMES PRÉPARÉS

- Bac général
- Bac ST2S

### ENSEIGNEMENTS OPTIONNELS EN 2<sup>NDE</sup>

#### Enseignement général

- Arts : arts plastiques, musique, théâtre
- Langue vivante C : espagnol
- Langues et cultures de l'Antiquité : latin

#### Enseignement technologique

- Santé et social
- Sciences de l'ingénieur

### ENSEIGNEMENTS DE SPÉCIALITÉ EN 1<sup>ÈRE</sup> GÉNÉRALE

- Histoire-géographie, géopolitique et sciences politiques
- Humanités, littératures et philosophie
- Langues, littératures et cultures étrangères et régionales : allemand, anglais
- Mathématiques
- Physique-chimie
- Sciences de la vie et de la terre
- Sciences de l'ingénieur
- Sciences économiques et sociales

### SECTIONS PARTICULIÈRES

- Sections européennes : allemand, anglais
- Section sportive : natation

## SARRE-UNION

### Lycée polyvalent Georges Imbert

2 rue Vincent d'Indy  
BP 90014  
67261 SARRE-UNION  
☎ 03 88 00 39 00  
🌐 lyc-imberty-sarre-union.ac-strasbourg.fr  
🏠 Externat

### LANGUES VIVANTES

- LVA : allemand, anglais
- LVB : allemand, anglais, arabe
- LVC : espagnol

### DIPLÔME PRÉPARÉ

- Bac général

### ENSEIGNEMENTS OPTIONNELS EN 2<sup>NDE</sup>

#### Enseignement général

- Langue vivante C : espagnol

#### Enseignement technologique

- Sciences de l'ingénieur

### ENSEIGNEMENTS DE SPÉCIALITÉ EN 1<sup>ÈRE</sup> GÉNÉRALE

- Histoire-géographie, géopolitique et sciences politiques
- Humanités, littératures et philosophie
- Langues, littératures et cultures étrangères et régionales : allemand, anglais
- Mathématiques
- Physique-chimie
- Sciences de la vie et de la terre
- Sciences de l'ingénieur
- Sciences économiques et sociales

### SECTIONS PARTICULIÈRES

- Section européenne : anglais
- Section sportive : football
- Unité localisée pour l'inclusion scolaire

## SAVERNE

### Lycée du Général Leclerc

8 rue Poincaré  
BP 80129  
67703 SAVERNE  
☎ 03 88 02 12 12  
🌐 lyc-leclerc.monbureaunumerique.fr  
🏠 Externat

### LANGUES VIVANTES

- LVA : allemand, anglais, espagnol
- LVB : allemand, anglais, espagnol, russe
- LVC : espagnol

### DIPLÔMES PRÉPARÉS

- Abibac (Double délivrance des baccalauréats français et allemand)
- Bac général
- Bac ST2S
- Bac STMG spécialité gestion et finance
- Bac STMG spécialité marketing
- Bac STMG spécialité ressources humaines et communication

### ENSEIGNEMENTS OPTIONNELS EN 2<sup>NDE</sup>

#### Enseignement général

- Arts : arts plastiques, danse, musique
- Langue vivante C : espagnol
- Langues et cultures de l'Antiquité : grec, latin

#### Enseignement technologique

- Biotechnologies
- Management et gestion
- Santé et social



## ENSEIGNEMENTS DE SPÉCIALITÉS EN 1<sup>ÈRE</sup> GÉNÉRALE

- Arts : arts plastiques
- Histoire-géographie, géopolitique et sciences politiques
- Humanités, littératures et philosophie
- Langues, littératures et cultures étrangères et régionales : allemand, anglais
- Mathématiques
- Physique-chimie
- Sciences de la vie et de la terre
- Sciences économiques et sociales

### SECTION PARTICULIÈRE

- Section européenne : anglais

### Lycée polyvalent du Haut-Barr

4 rue Jean de Manderscheid  
BP 50108  
67703 SAVERNE  
☎ 03 88 71 18 35  
🌐 hautbarr.net  
🏠 Internat fille-garçon

### LANGUES VIVANTES

- LVA : allemand, anglais
- LVB : allemand, anglais, espagnol
- LVC : espagnol

### DIPLÔMES PRÉPARÉS

- Bac général
- Bac STI2D spécialité architecture et construction
- Bac STI2D spécialité énergie et environnement
- Bac STI2D spécialité innovation technologique et éco-conception
- Bac STI2D spécialité systèmes d'information et numérique

### ENSEIGNEMENTS OPTIONNELS EN 2<sup>NDE</sup>

#### Enseignement général

- Langue vivante C : espagnol

#### Enseignement technologique

- Création et innovation technologiques
- Sciences de l'ingénieur
- Sciences et laboratoire

### ENSEIGNEMENTS DE SPÉCIALITÉS EN 1<sup>ÈRE</sup> GÉNÉRALE

- Histoire-géographie, géopolitique et sciences politiques
- Humanités, littératures et philosophie
- Langues, littératures et cultures étrangères et régionales : allemand, anglais
- Mathématiques
- Numérique et sciences informatiques
- Physique-chimie
- Sciences de la vie et de la terre
- Sciences de l'ingénieur
- Sciences économiques et sociales

### SECTION PARTICULIÈRE

- Section sportive : BMX

## SÉLESTAT

### Lycée Docteur Koeberlé

8 boulevard Charlemagne  
BP 80228  
67604 SÉLESTAT  
☎ 03 88 92 10 84  
🌐 lyc-koeberle.monbureaunumerique.fr  
🏠 Externat

### LANGUES VIVANTES

- LVA : allemand, anglais
- LVB : allemand, anglais, espagnol
- LVC : espagnol

### DIPLÔMES PRÉPARÉS

- Abibac (Double délivrance des baccalauréats français et allemand)
- Bac général
- Bac STMG spécialité gestion et finance
- Bac STMG spécialité marketing
- Bac STMG spécialité ressources humaines et communication
- Bac STMG spécialité systèmes d'information de gestion

### ENSEIGNEMENTS OPTIONNELS EN 2<sup>NDE</sup>

#### Enseignement général

- Arts : histoire des arts, théâtre
- Langue vivante C : espagnol
- Langues et cultures de l'Antiquité : latin

#### Enseignement technologique

- Management et gestion

### ENSEIGNEMENTS DE SPÉCIALITÉ EN 1<sup>ÈRE</sup> GÉNÉRALE

- Arts : histoire des arts
- Éducation physique, pratiques et culture sportives
- Histoire-géographie, géopolitique et sciences politiques
- Humanités, littératures et philosophie
- Langues, littératures et cultures étrangères et régionales : anglais
- Littérature et langues et cultures de l'Antiquité
- Mathématiques
- Physique-chimie
- Sciences de la vie et de la terre
- Sciences économiques et sociales

### SECTION PARTICULIÈRE

- Section européenne : anglais



## Lycée polyvalent Jean-Baptiste Schwilgué

8 avenue Adrien Zeller  
BP 70209  
67604 SÉLESTAT  
☎ 03 88 58 83 00  
🌐 lyc-schwilgue-selestat.ac-strasbourg.fr  
🏠 Internat fille-garçon

### LANGUES VIVANTES

- LVA : allemand, anglais
- LVB : allemand, anglais, espagnol, italien, turc

### DIPLÔMES PRÉPARÉS

- Bac général
- Bac ST2S
- Bac STI2D spécialité architecture et construction
- Bac STI2D spécialité énergie et environnement
- Bac STI2D spécialité innovation technologique et éco-conception
- Bac STI2D spécialité systèmes d'information et numérique

### ENSEIGNEMENTS OPTIONNELS EN 2<sup>NDE</sup>

#### Enseignement technologique

- Création et innovation technologiques
- Santé et social
- Sciences de l'ingénieur

### ENSEIGNEMENTS DE SPÉCIALITÉS EN 1<sup>ÈRE</sup> GÉNÉRALE

- Histoire-géographie, géopolitique et sciences politiques
- Humanités, littératures et philosophie
- Langues, littératures et cultures étrangères et régionales : anglais
- Mathématiques
- Numérique et sciences informatiques
- Physique-chimie
- Sciences de l'ingénieur
- Sciences de la vie et de la terre
- Sciences économiques et sociales

### SECTIONS PARTICULIÈRES

- Section européenne : anglais
- Section sportive : handball

## STRASBOURG

### École européenne de Strasbourg

2 rue Peter Schwarber  
CS 60014  
67015 STRASBOURG  
☎ 03 88 34 82 20  
🌐 ee-strasbourg.eu  
🏠 Externat  
Admission : consulter le site de l'établissement

### DIPLÔME PRÉPARÉ

- Bac Européen

### SECTION PARTICULIÈRE

- Section sportive : tennis de table

## Lycée Franco-allemand de Strasbourg

70 boulevard d'Anvers  
67000 STRASBOURG  
☎ 03 88 61 56 51  
🌐 college-vauban-strasbourg.fr/lycee-franco-allemand  
🏠 Externat

Admission sur dossier et test oral : réservé aux élèves ayant suivi leur année de 3<sup>e</sup> au lycée franco-allemand ; des places vacantes seront ouvertes à des élèves qui ont suivi un cursus bilingue (consulter le site de l'établissement)

### LANGUES VIVANTES

- 2 langues « de scolarisation » : français, allemand
- LVA : anglais
  - LVB : espagnol, chinois

### DIPLÔME PRÉPARÉ

- Baccalauréat franco-allemand

### ENSEIGNEMENTS OPTIONNELS EN 2<sup>NDE</sup>

#### Spécifiques au Lycée Franco-allemand

- Arts plastiques
- Musique
- Physique
- Chimie
- Biologie
- Latin

### ENSEIGNEMENTS DE SPÉCIALITÉ EN 1<sup>ÈRE</sup> (ET TERMINALE)

Spécifiques au Lycée Franco-allemand : 2 enseignements de spécialité à choisir dans l'un des menus

#### Menu 1

- Histoire-géographie et sciences politiques
- Philosophie - littérature
- Langues, littératures et cultures étrangères : anglais, espagnol
- Mathématiques

#### Menu 2

- Mathématiques
- Biologie
- Chimie
- Physique

#### Menu 3

- Sciences économiques et sociales
- Mathématiques
- Langues, littératures et cultures étrangères : anglais
- Histoire-géographie et sciences politiques



## Lycée Fustel de Coulanges

1 place du château  
BP 50075  
67061 STRASBOURG  
☎ 03 88 15 42 15  
📍 lyc-coulanges-strasbourg.ac-strasbourg.fr  
🏠 Externat

### LANGUES VIVANTES

- LVA : allemand, anglais
- LVB : allemand, anglais, espagnol, italien, turc
- LVC : chinois, espagnol, italien

### DIPLÔMES PRÉPARÉS

- Abibac (Double délivrance des baccalauréats français et allemand)
- Bac général
- Bac S2TMD spécialité musique

### ENSEIGNEMENTS OPTIONNELS EN 2<sup>NDE</sup>

#### Enseignement général

- Arts : arts plastiques, histoire des arts, musique
- Langues et cultures de l'Antiquité : grec, latin
- Langues vivantes C : chinois, espagnol, italien

#### Enseignement technologique

- Sciences et laboratoire

### ENSEIGNEMENTS DE SPÉCIALITÉ EN 1<sup>ÈRE</sup> GÉNÉRALE

- Arts : arts plastiques
- Histoire-géographie, géopolitique et sciences politiques
- Humanités, littératures et philosophie
- Langues, littératures et cultures étrangères et régionales : anglais
- Littérature et langues et cultures de l'Antiquité
- Mathématiques
- Physique-chimie
- Sciences de la vie et de la terre
- Sciences économiques et sociales

### SECTION PARTICULIÈRE

- Section européenne : anglais

## Lycée International les Pontonniers

1 rue des pontonniers  
BP 80041  
67017 STRASBOURG  
☎ 03 88 37 15 25  
📍 lyc-sections-internationales-strasbourg.ac-strasbourg.fr  
🏠 Externat  
Admission sur test, dossier disponible sur le site de l'établissement

### LANGUES VIVANTES

- LVA : allemand, anglais, espagnol, italien, polonais, portugais, russe
- LVB : allemand, anglais, arabe, chinois, espagnol, italien, russe, turc
- LVC : allemand, arabe, chinois, espagnol, italien, russe

### DIPLÔMES PRÉPARÉS

- Bac général
- Bac français international (allemand, anglais, espagnol, italien, polonais, portugais, russe)

### ENSEIGNEMENTS OPTIONNELS EN 2<sup>NDE</sup>

#### Enseignement général

- Arts : histoire des arts, théâtre
- Langues et cultures de l'Antiquité : latin
- Langues vivantes C : allemand, arabe, chinois, espagnol, italien, russe

### ENSEIGNEMENTS DE SPÉCIALITÉ EN 1<sup>ÈRE</sup> GÉNÉRALE

- Arts : histoire des arts, théâtre
- Histoire-géographie, géopolitique et sciences politiques
- Humanités, littératures et philosophie
- Langues, littératures et cultures étrangères et régionales : allemand, anglais
- Mathématiques
- Physique-chimie
- Sciences de la vie et de la terre
- Sciences économiques et sociales

### SECTION PARTICULIÈRE

- Sections internationales de classe de seconde : allemand, anglais, espagnol, italien, polonais, portugais, russe





### Lycée Jean Monnet

2 place Albert Schweitzer  
CS 20240  
67028 STRASBOURG  
☎ 03 88 31 95 60  
🌐 lyc-monnet-strasbourg.ac-strasbourg.fr  
🏠 Internat fille-garçon

#### LANGUES VIVANTES

- LVA : allemand, anglais, arabe
- LVB : allemand, anglais, arabe, espagnol, italien, russe, turc
- LVC : arabe, espagnol, japonais, turc

#### DIPLÔMES PRÉPARÉS

- Abibac (Double délivrance des baccalauréats français et allemand)
- Bac général
- Bac STMG spécialité gestion et finance
- Bac STMG spécialité marketing
- Bac STMG spécialité ressources humaines et communication

#### ENSEIGNEMENTS OPTIONNELS EN 2<sup>NDE</sup>

##### Enseignement général

- Arts : arts plastiques
- Langues et cultures de l'Antiquité : latin
- Langues vivantes C : arabe, espagnol, japonais, turc

##### Enseignement technologique

- Management et gestion

#### ENSEIGNEMENTS DE SPÉCIALITÉS EN 1<sup>ÈRE</sup> GÉNÉRALE

- Histoire-géographie, géopolitique et sciences politiques
- Humanités, littératures et philosophie
- Langues, littératures et cultures étrangères et régionales : anglais
- Mathématiques
- Numérique et sciences informatiques
- Physique-chimie
- Sciences de la vie et de la terre
- Sciences économiques et sociales

#### SECTIONS PARTICULIÈRES

- Classes sport-études : basket, football, football (arbitre), futsal, water polo
- Sections européennes : allemand, anglais
- Section sportive : équitation
- Unité pédagogique pour élèves allophones arrivants

### Lycée Kléber

25 place de Bordeaux  
CS 40017  
67082 STRASBOURG  
☎ 03 88 14 31 00  
🌐 lycee-kleber.com.fr  
🏠 Externat

#### LANGUES VIVANTES

- LVA : allemand, anglais, arabe, espagnol
- LVB : allemand, anglais, espagnol, italien, turc
- LVC : chinois, espagnol

#### DIPLÔMES PRÉPARÉS

- Bachibac (Double délivrance des baccalauréats français et espagnol)
- Bac général
- Bac STMG spécialité gestion et finance
- Bac STMG spécialité marketing

#### ENSEIGNEMENTS OPTIONNELS EN 2<sup>NDE</sup>

##### Enseignement général

- Arts : arts plastiques, histoire des arts, musique
- Langues et cultures de l'Antiquité : grec, latin
- Langues vivantes C : chinois, espagnol

##### Enseignement technologique

- Sciences de l'ingénieur

#### ENSEIGNEMENTS DE SPÉCIALITÉS EN 1<sup>ÈRE</sup> GÉNÉRALE

- Arts : histoire des arts
- Histoire-géographie, géopolitique et sciences politiques
- Humanités, littératures et philosophie
- Langues, littératures et cultures étrangères et régionales : anglais
- Mathématiques
- Numérique et sciences informatiques
- Physique-chimie
- Sciences de la vie et de la terre
- Sciences de l'ingénieur
- Sciences économiques et sociales

#### SECTIONS PARTICULIÈRES

- Sections européennes : allemand, anglais, espagnol
- Section sportive : échecs
- Unité localisée pour l'inclusion scolaire

### Lycée Louis Pasteur

24 rue Humann  
67085 STRASBOURG  
☎ 03 88 15 70 60  
🌐 lyc-pasteur.monbureaunumerique.fr  
🏠 Externat

#### LANGUES VIVANTES

- LVA : allemand, anglais, portugais
- LVB : allemand, anglais, arabe, espagnol, italien, portugais, russe, turc
- LVC : arabe, espagnol, italien, portugais, russe, turc

#### DIPLÔMES PRÉPARÉS

- Bac général
- Bac STMG spécialité gestion et finance
- Bac STMG spécialité marketing
- Bac STMG spécialité ressources humaines et communication



## ENSEIGNEMENTS OPTIONNELS EN 2<sup>NDE</sup>

### Enseignement général

- Langues et cultures de l'Antiquité : latin
- Langues vivantes C : arabe, espagnol, italien, portugais, russe, turc

### Enseignement technologique

- Management et gestion
- Sciences et laboratoire

## ENSEIGNEMENTS DE SPÉCIALITÉS EN 1<sup>ÈRE</sup> GÉNÉRALE

- Histoire-géographie, géopolitique et sciences politiques
- Humanités, littératures et philosophie
- Langues, littératures et cultures étrangères et régionales : allemand, anglais, espagnol
- Littérature et langues et cultures de l'Antiquité
- Mathématiques
- Numérique et sciences informatiques
- Physique-chimie
- Sciences de la vie et de la terre
- Sciences économiques et sociales

### SECTIONS PARTICULIÈRES

- Classes sport-études : badminton, gymnastique rythmique et sportive, handball, judo, natation artistique, taekwondo, tennis de table, tir sportif, volley-ball
- Sections européennes : allemand, anglais
- Unité pédagogique pour élèves allophones arrivants

### Lycée Marie Curie

7 rue de Leicester  
67083 STRASBOURG  
☎ 03 88 45 57 00  
🌐 [lycee-mariecurie.org](http://lycee-mariecurie.org)  
🏠 Externat

### LANGUES VIVANTES

- LVA : allemand, anglais
- LVB : allemand, anglais, arabe, chinois, espagnol, italien, russe, turc
- LVC : espagnol, italien

### DIPLÔMES PRÉPARÉS

- Bac général
- Bac STMG spécialité marketing
- Bac STMG spécialité ressources humaines et communication

## ENSEIGNEMENTS OPTIONNELS EN 2<sup>NDE</sup>

### Enseignement général

- Arts : musique
- Éducation physique et sportive
- Langues et cultures de l'Antiquité : latin
- Langues vivantes C : espagnol, italien

## ENSEIGNEMENTS DE SPÉCIALITÉ EN 1<sup>ÈRE</sup> GÉNÉRALE

- Arts : musique
- Éducation physique, pratiques et culture sportives

- Histoire-géographie, géopolitique et sciences politiques
- Humanités, littératures et philosophie
- Langues, littératures et cultures étrangères et régionales : anglais, italien
- Mathématiques
- Numérique et sciences informatiques
- Physique-chimie
- Sciences de la vie et de la terre
- Sciences économiques et sociales

### SECTIONS PARTICULIÈRES

- Sections européennes : allemand, anglais, italien
- Unité pédagogique pour élèves allophones arrivants

### Lycée polyvalent Jean Rostand

5 rue Edmond Labbé  
67084 STRASBOURG  
☎ 03 88 14 43 50  
🌐 [lycee-jean-rostand.fr](http://lycee-jean-rostand.fr)  
🏠 Internat fille-garçon

### LANGUES VIVANTES

- LVA : allemand, anglais
- LVB : allemand, anglais, arabe, espagnol, italien, portugais, russe, turc

### DIPLÔMES PRÉPARÉS

- Bac général
- Bac français international (américain)
- Bac ST2S
- Bac STL spécialité biochimie, biologie, biotechnologie
- Bac STL spécialité sciences physiques et chimiques en laboratoire

## ENSEIGNEMENTS OPTIONNELS EN 2<sup>NDE</sup>

### Enseignement technologique

- Biotechnologies
- Santé et social
- Sciences et laboratoire

## ENSEIGNEMENTS DE SPÉCIALITÉS EN 1<sup>ÈRE</sup> GÉNÉRALE

- Histoire-géographie, géopolitique et sciences politiques
- Mathématiques
- Numérique et sciences informatiques
- Physique-chimie
- Sciences de la vie et de la terre
- Sciences économiques et sociales

### SECTION PARTICULIÈRE

- Unité localisée pour l'inclusion scolaire





## Lycée polyvalent Louis Couffignal

190 avenue de Colmar  
BP 70149  
67025 STRASBOURG  
☎ 03 88 40 52 52  
🌐 lyc-couffignal-strasbourg.ac-strasbourg.fr  
🏠 Internat fille-garçon

### LANGUES VIVANTES

- LVA : allemand, anglais
- LVB : allemand, anglais, espagnol, italien, russe
- LVC : espagnol

### DIPLÔMES PRÉPARÉS

- Bac général
- Bac STI2D spécialité énergie et environnement
- Bac STI2D spécialité innovation technologique et éco-conception
- Bac STI2D spécialité systèmes d'information et numérique

### ENSEIGNEMENTS OPTIONNELS EN 2<sup>NDE</sup>

#### Enseignement général

- Langue vivante C : espagnol

#### Enseignement technologique

- Création et innovation technologiques
- Sciences de l'ingénieur

### ENSEIGNEMENTS DE SPÉCIALITÉS EN 1<sup>ÈRE</sup> GÉNÉRALE

- Histoire-géographie, géopolitique et sciences politiques
- Humanités, littératures et philosophie
- Langues, littératures et cultures étrangères et régionales : allemand, anglais
- Mathématiques
- Numérique et sciences informatiques
- Physique-chimie
- Sciences de la vie et de la terre
- Sciences de l'ingénieur
- Sciences économiques et sociales

### SECTIONS PARTICULIÈRES

- Classe sport-études : aviron
- Sections européennes : allemand, anglais
- Sections sportives : basket, handball
- Unité localisée pour l'inclusion scolaire
- Unité pédagogique pour élèves allophones arrivants

## Lycée polyvalent Marcel Rudloff

21 avenue François Mitterrand  
Quartier des poteries  
67200 STRASBOURG  
☎ 03 90 20 44 10  
🌐 lyceerudloff.com  
🏠 Externat

### LANGUES VIVANTES

- LVA : allemand, anglais, arabe
- LVB : allemand, anglais, arabe, espagnol, italien
- LVC : espagnol

### DIPLÔMES PRÉPARÉS

- Abibac (Double délivrance des baccalauréats français et allemand)
- Bac général
- Bac STI2D spécialité énergie et environnement
- Bac STI2D spécialité innovation technologique et éco-conception
- Bac STI2D spécialité systèmes d'information et numérique
- Bac STMG spécialité marketing
- Bac STMG spécialité ressources humaines et communication

### ENSEIGNEMENTS OPTIONNELS EN 2<sup>NDE</sup>

#### Enseignement général

- Arts : théâtre
- Langue vivante C : espagnol
- Langues et cultures de l'Antiquité : latin

#### Enseignement technologique

- Création et innovation technologiques
- Sciences de l'ingénieur

### ENSEIGNEMENTS DE SPÉCIALITÉS EN 1<sup>ÈRE</sup> GÉNÉRALE

- Histoire-géographie, géopolitique et sciences politiques
- Humanités, littératures et philosophie
- Langues, littératures et cultures étrangères et régionales : anglais
- Mathématiques
- Numérique et sciences informatiques
- Physique-chimie
- Sciences de la vie et de la terre
- Sciences de l'ingénieur
- Sciences économiques et sociales

### SECTIONS PARTICULIÈRES

- Sections européennes : allemand, anglais, espagnol
- Unité localisée pour l'inclusion scolaire



## Lycée polyvalent René Cassin

4 rue Schoch  
BP 67  
67046 STRASBOURG  
☎ 03 88 45 54 54  
📍 lyceecassin-strasbourg.eu  
🏠 Externat

### LANGUES VIVANTES

- LVA : allemand, anglais, espagnol
- LVB : allemand, anglais, arabe, espagnol, italien, russe

### DIPLÔMES PRÉPARÉS

- Bac général
- Bac STMG spécialité gestion et finance
- Bac STMG spécialité marketing
- Bac STMG spécialité ressources humaines et communication
- Bac STMG spécialité systèmes d'information et de gestion

### ENSEIGNEMENTS DE SPÉCIALITÉ EN 1<sup>ÈRE</sup> GÉNÉRALE

- Histoire-géographie, géopolitique et sciences politiques
- Humanités, littératures et philosophie
- Langues, littératures et cultures étrangères et régionales : anglais
- Mathématiques
- Sciences de la vie et de la terre
- Sciences économiques et sociales

### SECTION PARTICULIÈRE

- Section européenne : anglais

## WISSEMBOURG

### Lycée polyvalent Stanislas

7 rue du lycée  
BP 40143  
67163 WISSEMBOURG  
☎ 03 88 54 17 00  
📍 lycee-stanislas.fr  
🏠 Internat fille-garçon

### LANGUES VIVANTES

- LVA : allemand, anglais
- LVB : allemand, anglais, arabe, espagnol, italien
- LVC : espagnol

### DIPLÔMES PRÉPARÉS

- Abibac (Double délivrance des baccalauréats français et allemand)
- Bac général
- Bac ST2S
- Bac STI2D spécialité innovation technologique et éco-conception
- Bac STI2D spécialité systèmes d'information et numérique
- Bac STMG spécialité gestion et finance

- Bac STMG spécialité marketing
- Bac STMG spécialité ressources humaines et communication

### ENSEIGNEMENTS OPTIONNELS EN 2<sup>NDE</sup>

#### Enseignement général

- Arts : arts plastiques, cinéma-audiovisuel, musique
- Éducation physique et sportive
- Langue vivante C : espagnol
- Langues et cultures de l'Antiquité : latin

#### Enseignement technologique

- Biotechnologies
- Création et innovation technologiques
- Management et gestion
- Santé et social
- Sciences de l'ingénieur

### ENSEIGNEMENTS DE SPÉCIALITÉ EN 1<sup>ÈRE</sup> GÉNÉRALE

- Arts : cinéma-audiovisuel
- Histoire-géographie, géopolitique et sciences politiques
- Humanités, littératures et philosophie
- Langues, littératures et cultures étrangères et régionales : allemand, anglais
- Mathématiques
- Numérique et sciences informatiques
- Physique-chimie
- Sciences de la vie et de la terre
- Sciences de l'ingénieur
- Sciences économiques et sociales

### SECTIONS PARTICULIÈRES

- Section européenne : anglais
- Section sportive : tennis de table
- Unité localisée pour l'inclusion scolaire





## ALTKIRCH

**Lycée polyvalent Jean-Jacques Henner**

20 rue de Hirtzbach  
68130 ALTKIRCH  
☎ 03 89 07 57 07  
🌐 lycee-jjhenner.fr  
🏠 Externat

**LANGUES VIVANTES**

- LVA : allemand, anglais
- LVB : allemand, anglais, espagnol
- LVC : espagnol

**DIPLÔMES PRÉPARÉS**

- Abibac (Double délivrance des baccalauréats français et allemand)
- Bac général
- Bac ST2S
- Bac STI2D spécialité architecture et construction
- Bac STI2D spécialité énergie et environnement
- Bac STI2D spécialité innovation technologique et éco-conception
- Bac STMG spécialité gestion et finance
- Bac STMG spécialité marketing

**ENSEIGNEMENTS OPTIONNELS EN 2<sup>NDE</sup>****Enseignement général**

- Arts : arts plastiques
- Langue vivante C : espagnol
- Langues et cultures de l'Antiquité : latin

**Enseignement technologique**

- Management et gestion
- Santé et social
- Sciences de l'ingénieur

**ENSEIGNEMENTS DE SPÉCIALITÉS EN 1<sup>ÈRE</sup> GÉNÉRALE**

- Histoire-géographie, géopolitique et sciences politiques
- Humanités, littératures et philosophie
- Langues, littératures et cultures étrangères et régionales : allemand, anglais
- Mathématiques
- Numérique et sciences informatiques
- Physique-chimie
- Sciences de la vie et de la terre
- Sciences de l'ingénieur
- Sciences économiques et sociales

**SECTIONS PARTICULIÈRES**

- Sections européennes : allemand, anglais, espagnol
- Unité localisée pour l'inclusion scolaire

## COLMAR

**Lycée Bartholdi**

9 rue du lycée  
68025 COLMAR  
☎ 03 89 20 83 30  
🌐 lyc-bartholdi.monbureaunumerique.fr  
🏠 Internat fille-garçon

**LANGUES VIVANTES**

- LVA : allemand, anglais
- LVB : allemand, anglais, espagnol, italien
- LVC : espagnol, japonais

**DIPLÔMES PRÉPARÉS**

- Abibac (Double délivrance des baccalauréats français et allemand)
- Bac général
- Bac STMG spécialité gestion et finance
- Bac STMG spécialité ressources humaines et communication

**ENSEIGNEMENTS OPTIONNELS EN 2<sup>NDE</sup>****Enseignement général**

- Arts : arts plastiques
- Langues et cultures de l'Antiquité : latin
- Langues vivantes C : espagnol, japonais

**Enseignement technologique**

- Management et gestion

**ENSEIGNEMENTS DE SPÉCIALITÉS EN 1<sup>ÈRE</sup> GÉNÉRALE**

- Histoire-géographie, géopolitique et sciences politiques
- Humanités, littératures et philosophie
- Langues, littératures et cultures étrangères et régionales : anglais
- Mathématiques
- Littérature et langues et cultures de l'Antiquité
- Physique-chimie
- Sciences de la vie et de la terre
- Sciences économiques et sociales

**SECTION PARTICULIÈRE**

- Section européenne : anglais

**Lycée Camille Sée**

42 avenue de l'Europe  
68025 COLMAR  
☎ 03 89 22 25 00  
🌐 lyceecamilleseecolmar.fr  
🏠 Externat

**LANGUES VIVANTES**

- LVA : allemand, anglais, espagnol, portugais
- LVB : allemand, anglais, espagnol, italien, portugais, turc
- LVC : chinois, espagnol, portugais, turc





## DIPLÔMES PRÉPARÉS

- Abibac (Double délivrance des baccalauréats français et allemand)
- Bac général
- Bac STMG spécialité gestion et finance
- Bac STMG spécialité marketing
- Bac STMG spécialité systèmes d'information de gestion

## ENSEIGNEMENTS OPTIONNELS EN 2<sup>NDE</sup>

### Enseignement général

- Arts : arts plastiques, histoire des arts, musique, théâtre
- Éducation physique et sportive
- Langues et cultures de l'Antiquité : grec, latin
- Langues vivantes C : chinois, espagnol, portugais, turc

### Enseignement technologique

- Management et gestion

## ENSEIGNEMENTS DE SPÉCIALITÉS EN 1<sup>ÈRE</sup> GÉNÉRALE

- Arts : arts plastiques, musique, théâtre
- Histoire-géographie, géopolitique et sciences politiques
- Humanités, littératures et philosophie
- Langues, littératures et cultures étrangères et régionales : anglais
- Mathématiques
- Physique-chimie
- Sciences de la vie et de la terre
- Sciences économiques et sociales

## SECTIONS PARTICULIÈRES

- Classe sport-études : cyclisme
- Sections européennes : allemand, anglais

### Lycée polyvalent Blaise Pascal

74 rue du Logelbach  
68025 COLMAR  
☎ 03 89 22 92 10  
🌐 lyc-pascal-colmar.ac-strasbourg.fr  
🏠 Internat fille-garçon

## LANGUES VIVANTES

- LVA : allemand, anglais
- LVB : allemand, anglais, espagnol
- LVC : espagnol

## DIPLÔMES PRÉPARÉS

- Bac général
- Bac ST2S
- Bac STI2D spécialité architecture et construction
- Bac STI2D spécialité énergie et environnement
- Bac STI2D spécialité innovation technologique et éco-conception
- Bac STI2D spécialité systèmes d'information et numérique
- Bac STL spécialité biochimie, biologie, biotechnologie
- Bac STL spécialité sciences physiques et chimiques en laboratoire

## ENSEIGNEMENTS OPTIONNELS EN 2<sup>NDE</sup>

### Enseignement général

- Arts : arts plastiques
- Langue vivante C : espagnol
- Langues et cultures de l'Antiquité : latin

### Enseignement technologique

- Biotechnologies
- Création et innovation technologiques
- Santé et social
- Sciences de l'ingénieur
- Sciences et laboratoire

## ENSEIGNEMENTS DE SPÉCIALITÉS EN 1<sup>ÈRE</sup> GÉNÉRALE

- Histoire-géographie, géopolitique et sciences politiques
- Humanités, littératures et philosophie
- Langues, littératures et cultures étrangères et régionales : anglais
- Mathématiques
- Numérique et sciences informatiques
- Physique-chimie
- Sciences de la vie et de la terre
- Sciences de l'ingénieur
- Sciences économiques et sociales

## SECTIONS PARTICULIÈRES

- Section européenne : anglais
- Sections sportives : football, karaté
- Unité pédagogique pour élèves allophones arrivants

### Lycée polyvalent Martin Schongauer

25 rue Voltaire  
CS 20026  
68025 COLMAR  
☎ 03 89 20 11 70  
🌐 lyc-schongauer.monbureaunumerique.fr  
🏠 Externat

## DIPLÔMES PRÉPARÉS

- Bac STMG spécialité gestion et finance
- Bac STMG spécialité marketing

## SECTIONS PARTICULIÈRES

- Unité localisée pour l'inclusion scolaire
- Unité pédagogique pour élèves allophones arrivants

## GUEBWILLER

### Lycée Alfred Kastler

5 rue du Luspel  
BP 40065  
68502 GUEBWILLER  
☎ 03 89 76 82 69  
🌐 lyc-kastler-guebwiller.monbureaunumerique.fr  
🏠 Externat

#### LANGUES VIVANTES

- LVA : allemand, anglais
- LVB : allemand, anglais, espagnol, italien
- LVC : espagnol, italien

#### DIPLÔMES PRÉPARÉS

- Abibac (Double délivrance des baccalauréats français et allemand)
- Bac général
- Bac STMG spécialité marketing
- Bac STMG spécialité ressources humaines et communication

#### ENSEIGNEMENTS OPTIONNELS EN 2<sup>NDE</sup>

##### Enseignement général

- Arts : arts plastiques, théâtre
- Langues et cultures de l'Antiquité : grec, latin
- Langues vivantes C : espagnol, italien

##### Enseignement technologique

- Biotechnologies
- Management et gestion
- Sciences et laboratoire

#### ENSEIGNEMENTS DE SPÉCIALITÉS EN 1<sup>ÈRE</sup> GÉNÉRALE

- Arts : arts plastiques
- Histoire-géographie, géopolitique et sciences politiques
- Humanités, littératures et philosophie
- Langues, littératures et cultures étrangères et régionales : allemand, anglais, italien
- Littérature et langues et cultures de l'Antiquité
- Mathématiques
- Physique-chimie
- Sciences de la vie et de la terre
- Sciences économiques et sociales

#### SECTION PARTICULIÈRE

- Section européenne : anglais

### Lycée polyvalent Joseph Storck

24 rue Jules Ferry  
BP 70230  
68504 GUEBWILLER  
☎ 03 89 74 99 50  
🌐 lyc-storck.monbureaunumerique.fr  
🏠 Internat fille-garçon

#### DIPLÔME PRÉPARÉ

- Bac STHR (seconde spécifique)

#### SECTIONS PARTICULIÈRES

- Section européenne : anglais
- Unité localisée pour l'inclusion scolaire

### Lycée polyvalent Théodore Deck

5 rue des chanoines  
BP 190  
68504 GUEBWILLER  
☎ 03 89 74 99 74  
🌐 lyceedeck.fr  
🏠 Internat d'excellence garçon

#### LANGUES VIVANTES

- LVA : allemand, anglais
- LVB : allemand, anglais, espagnol, italien
- LVC : espagnol

#### DIPLÔMES PRÉPARÉS

- Bac général
- Bac STI2D spécialité architecture et construction
- Bac STI2D spécialité énergie et environnement
- Bac STI2D spécialité innovation technologique et éco-conception
- Bac STI2D spécialité systèmes d'information et numérique

#### ENSEIGNEMENTS OPTIONNELS EN 2<sup>NDE</sup>

##### Enseignement général

- Éducation physique et sportive
- Langue vivante C : espagnol
- Langues et cultures de l'Antiquité : grec, latin

##### Enseignement technologique

- Création et innovation technologiques
- Sciences de l'ingénieur
- Sciences et laboratoire

#### ENSEIGNEMENTS DE SPÉCIALITÉS EN 1<sup>ÈRE</sup> GÉNÉRALE

- Éducation physique, pratiques et culture sportives
- Histoire-géographie, géopolitique et sciences politiques
- Humanités, littératures et philosophie
- Langues, littératures et cultures étrangères et régionales : allemand, anglais
- Mathématiques
- Numérique et sciences informatiques
- Physique-chimie



- Sciences de la vie et de la terre
- Sciences de l'ingénieur
- Sciences économiques et sociales

### SECTIONS PARTICULIÈRES

- Sections européennes : allemand, anglais
- Section sportive : football

## INGERSHEIM

### Lycée polyvalent Lazare de Schwendi

19 route de Turckheim  
68040 INGERSHEIM

☎ 03 89 27 92 40

🌐 cite-schwendi.monbureaunumerique.fr

🏠 Externat

### LANGUES VIVANTES

- LVA : allemand, anglais
- LVB : allemand, anglais, russe

### DIPLÔMES PRÉPARÉS

- Bac STI2D spécialité énergie et environnement
- Bac STI2D spécialité innovation technologique et éco-conception

## MULHOUSE

### Lycée Albert Schweitzer

8 boulevard de la Marne  
BP 2269

68068 MULHOUSE

☎ 03 89 33 44 88

🌐 lyc-schweitzer-mulhouse.site.ac-strasbourg.fr

🏠 Internat fille-garçon

### LANGUES VIVANTES

- LVA : allemand, anglais
- LVB : allemand, anglais, arabe, espagnol, portugais
- LVC : espagnol, italien, turc

### DIPLÔMES PRÉPARÉS

- Bac général
- Bac STMG spécialité gestion et finance
- Bac STMG spécialité marketing
- Bac STMG spécialité ressources humaines et communication
- Bac STMG spécialité systèmes d'information de gestion

### ENSEIGNEMENTS OPTIONNELS EN 2<sup>NDE</sup>

#### Enseignement général

- Arts : arts plastiques, danse, musique
- Langues et cultures de l'Antiquité : latin
- Langues vivantes C : espagnol, italien, turc

#### Enseignement technologique

- Management et gestion

### ENSEIGNEMENTS DE SPÉCIALITÉS EN 1<sup>ÈRE</sup> GÉNÉRALE

- Arts : arts plastiques, danse, musique
- Histoire-géographie, géopolitique et sciences politiques
- Humanités, littératures et philosophie
- Langues, littératures et cultures étrangères et régionales : allemand, anglais, espagnol
- Mathématiques
- Physique-chimie
- Sciences de la vie et de la terre
- Sciences économiques et sociales

### SECTIONS PARTICULIÈRES

- Classes sport-études : basket, canoë-kayak, danse, handball, hockey sur glace, judo, natation, tennis, triathlon, volley-ball
- Sections européennes : allemand, anglais
- Sections sportives : basket, canoë-kayak, danse, handball, hockey sur glace, judo, natation, tennis, triathlon, volley-ball
- Unité pédagogique pour élèves allophones arrivants

### Lycée Jean Henri Lambert

73 rue Josué Heilmann

68100 MULHOUSE

☎ 03 89 33 16 55

🌐 lyceelambert.fr

🏠 Externat

### LANGUES VIVANTES

- LVA : allemand, anglais, arabe
- LVB : allemand, anglais, arabe, espagnol, turc
- LVC : chinois, espagnol

### DIPLÔMES PRÉPARÉS

- Abibac (Double délivrance des baccalauréats français et allemand)
- Bac général

### ENSEIGNEMENTS OPTIONNELS EN 2<sup>NDE</sup>

#### Enseignement général

- Arts : cinéma-audiovisuel
- Langues vivantes C : chinois, espagnol

### ENSEIGNEMENTS DE SPÉCIALITÉS EN 1<sup>ÈRE</sup> GÉNÉRALE

- Histoire-géographie, géopolitique et sciences politiques
- Humanités, littératures et philosophie
- Langues, littératures et cultures étrangères et régionales : anglais
- Mathématiques
- Physique-chimie
- Sciences de la vie et de la terre
- Sciences économiques et sociales

### SECTIONS PARTICULIÈRES

- Section européenne : anglais
- Sections sportives : gymnastique artistique, gymnastique rythmique et sportive, lutte



CHOISIR SA VOIE

LA VOIE PROFESSIONNELLE



L'APPRENTISSAGE



LES VOIES GÉNÉRALE ET TECHNOLOGIQUE



SE FORMER AUTREMENT

SITUATION DE HANDICAP ET BESOINS ÉDUCATIFS PARTICULIERS

GUIDE PRATIQUE



## Lycée Louis Armand

3 boulevard des nations  
68058 MULHOUSE  
☎ 03 89 33 47 80  
🌐 louis-armand-mulhouse.fr  
🏠 Internat d'excellence fille-garçon

### LANGUES VIVANTES

- LVA : allemand, anglais
- LVB : allemand, anglais, espagnol, italien
- LVC : espagnol

### DIPLÔMES PRÉPARÉS

- Abibac (Double délivrance des baccalauréats français et allemand)
- Bac français international (anglais)
- Bac général
- Bac STD2A
- Bac STI2D spécialité architecture et construction
- Bac STI2D spécialité énergie et environnement
- Bac STI2D spécialité innovation technologique et éco-conception
- Bac STI2D spécialité systèmes d'information et numérique

### ENSEIGNEMENTS OPTIONNELS EN 2<sup>NDE</sup>

#### Enseignement général

- Langue vivante C : espagnol

#### Enseignement technologique

- Création et culture-design
- Création et innovation technologiques
- Sciences de l'ingénieur
- Sciences et laboratoire

### ENSEIGNEMENTS DE SPÉCIALITÉS EN 1<sup>ÈRE</sup> GÉNÉRALE

- Éducation physique, pratiques et cultures sportives
- Histoire-géographie, géopolitique et sciences politiques
- Humanités, littératures et philosophie
- Langues, littératures et cultures étrangères et régionales : anglais
- Mathématiques
- Numérique et sciences informatiques
- Physique-chimie
- Sciences de la vie et de la terre
- Sciences de l'ingénieur
- Sciences économiques et sociales

### SECTION PARTICULIÈRE

- Section européenne : anglais

## Lycée Michel de Montaigne

5 rue de Metz  
68066 MULHOUSE  
☎ 03 89 46 33 44  
🌐 lyc-montaigne.monbureaunumerique.fr  
🏠 Internat fille-garçon

### LANGUES VIVANTES

- LVA : allemand, anglais
- LVB : allemand, anglais, arabe, espagnol, italien, portugais
- LVC : espagnol, portugais

### DIPLÔMES PRÉPARÉS

- Bac général
- Bac ST2S
- Bac STMG spécialité gestion et finance
- Bac STMG spécialité marketing
- Bac STMG spécialité ressources humaines et communication

### ENSEIGNEMENTS OPTIONNELS EN 2<sup>NDE</sup>

#### Enseignement général

- Arts : histoire des arts, théâtre
- Langues et cultures de l'Antiquité : grec, latin
- Langues vivantes C : espagnol, portugais

#### Enseignement technologique

- Management et gestion
- Santé et social

### ENSEIGNEMENTS DE SPÉCIALITÉS EN 1<sup>ÈRE</sup> GÉNÉRALE

- Arts : histoire des arts, théâtre
- Histoire-géographie, géopolitique et sciences politiques
- Humanités, littératures et philosophie
- Langues, littératures et cultures étrangères et régionales : anglais
- Littérature et langues et cultures de l'Antiquité
- Mathématiques
- Physique-chimie
- Sciences de la vie et de la terre
- Sciences économiques et sociales

### SECTION PARTICULIÈRE

- Sections européennes : allemand, anglais



## Lycée polyvalent Laurent de Lavoisier

42 rue Lavoisier

BP 52056

68059 MULHOUSE

☎ 03 89 42 29 95

🌐 lyc-lavoisier.monbureaunumerique.fr

🏠 Internat fille-garçon

### LANGUES VIVANTES

- LVA : allemand, anglais
- LVB : allemand, anglais, espagnol, italien
- LVC : espagnol

### DIPLÔMES PRÉPARÉS

- Bac général
- Bac S2TMD spécialité danse
- Bac S2TMD spécialité musique
- Bac S2TMD spécialité théâtre
- Bac STL spécialité biochimie, biologie, biotechnologie
- Bac STL spécialité sciences physiques et chimiques en laboratoire

### ENSEIGNEMENTS OPTIONNELS EN 2<sup>NDE</sup>

#### Enseignement général

- Arts : arts plastiques
- Langue vivante C : espagnol

#### Enseignement technologique

- Biotechnologies
- Culture et pratique de la danse
- Culture et pratique de la musique
- Culture et pratique du théâtre
- Sciences de l'ingénieur
- Sciences et laboratoire

### ENSEIGNEMENTS DE SPÉCIALITÉS EN 1<sup>ÈRE</sup> GÉNÉRALE

- Histoire-géographie, géopolitique et sciences politiques
- Humanités, littératures et philosophie
- Langues, littératures et cultures étrangères et régionales : anglais
- Mathématiques
- Numérique et sciences informatiques
- Physique-chimie
- Sciences de la vie et de la terre
- Sciences de l'ingénieur
- Sciences économiques et sociales

### SECTION PARTICULIÈRE

- Section européenne : anglais

## MUNSTER

### Lycée Frédéric Kirschleger

8 rue du docteur Heid

68140 MUNSTER

☎ 03 89 77 38 40

🌐 lyc-kirschleger.monbureaunumerique.fr

🏠 Externat (internat fille-garçon au lycée agricole de Wintzenheim pour la section cinéma audiovisuel. Internat fille-garçon au lycée Blaise Pascal de Colmar pour la section ski)

### LANGUES VIVANTES

- LVA : allemand, anglais
- LVB : allemand, anglais, espagnol
- LVC : espagnol

### DIPLÔME PRÉPARÉ

- Bac général

### ENSEIGNEMENTS OPTIONNELS EN 2<sup>NDE</sup>

#### Enseignement général

- Arts : arts plastiques, cinéma-audiovisuel
- Éducation physique et sportive
- Langue vivante C : espagnol

### ENSEIGNEMENTS DE SPÉCIALITÉ EN 1<sup>ÈRE</sup> GÉNÉRALE

- Arts : cinéma-audiovisuel
- Histoire-géographie, géopolitique et sciences politiques
- Humanités, littératures et philosophie
- Langues, littératures et cultures étrangères et régionales : allemand, anglais
- Mathématiques
- Physique-chimie
- Sciences de la vie et de la terre
- Sciences économiques et sociales

### SECTIONS PARTICULIÈRES

- Section européenne : anglais
- Sections sportives : activités physiques pleine nature, escalade



## RIBEAUVILLÉ

### Lycée Ribeaupierre

12 rue du château  
68150 RIBEAUVILLÉ

☎ 03 89 73 64 91

🌐 lyc-ribeaupierre.monbureaunumerique.fr  
🏠 Externat (hébergement des filles au collège Sainte-Marie)

### LANGUES VIVANTES

- LVA : allemand, anglais
- LVB : allemand, anglais, espagnol
- LVC : espagnol

### DIPLÔMES PRÉPARÉS

- Bac général
- Bac STMG spécialité gestion et finance
- Bac STMG spécialité marketing

### ENSEIGNEMENTS OPTIONNELS EN 2<sup>NDE</sup>

#### Enseignement général

- Arts : arts plastiques, musique
- Éducation physique et sportive
- Langue vivante C : espagnol
- Langues et cultures de l'Antiquité : latin

#### Enseignement technologique

- Management et gestion

### ENSEIGNEMENTS DE SPÉCIALITÉS EN 1<sup>ÈRE</sup> GÉNÉRALE

- Histoire-géographie, géopolitique et sciences politiques
- Humanités, littératures et philosophie
- Langues, littératures et cultures étrangères et régionales : allemand, anglais
- Littérature et langues et cultures de l'Antiquité
- Mathématiques
- Physique-chimie
- Sciences de la vie et de la terre
- Sciences économiques et sociales

### SECTIONS PARTICULIÈRES

- Sections européennes : allemand, anglais
- Section sportive : équitation

## ROUFFACH

### Lycée agricole de Rouffach

8 rue aux remparts  
68250 ROUFFACH

☎ 03 89 78 73 00

🌐 rouffach-wintzenheim.educagri.fr/lycee-de-rouffach  
🏠 Internat fille-garçon

### LANGUES VIVANTES

- LVA : allemand, anglais
- LVB : allemand, anglais, espagnol
- LVC : langue régionale d'Alsace

### DIPLÔMES PRÉPARÉS

- Bac général
- Bac STAV

### ENSEIGNEMENTS OPTIONNELS EN 2<sup>NDE</sup>

#### Enseignement général

- Écologie, agronomie, territoires, développement durable
- Langue vivante C : langue régionale d'Alsace

#### Enseignement technologique

- Hippologie et équitation
- Pratiques physiques et sportives
- Pratiques professionnelles

### ENSEIGNEMENTS DE SPÉCIALITÉ DE 1<sup>ÈRE</sup> GÉNÉRALE

- Biologie-écologie
- Mathématiques
- Physique-Chimie

### SECTION PARTICULIÈRE

- Sections européennes : allemand, anglais



CHOISIR SA VOIE

LA VOIE  
PROFESSIONNELLE



L'APPRENTISSAGE



LES VOIES GÉNÉRALE  
ET TECHNOLOGIQUE



SE FORMER  
AUTREMENT

SITUATION DE HANDICAP ET BESOINS  
ÉDUCATIFS PARTICULIERS

GUIDE PRATIQUE



## SAINTE-MARIE-AUX-MINES

### Lycée polyvalent Louise Weiss

5 route du stade  
68160 SAINTE-MARIE-AUX-MINES  
☎ 03 89 58 70 36  
🌐 cite-val-argent.monbureau numerique.fr  
🏠 Internat d'excellence fille-garçon

#### LANGUES VIVANTES

- LVA : allemand, anglais
- LVB : allemand, anglais, espagnol
- LVC : espagnol

#### DIPLÔME PRÉPARÉ

- Bac général

#### ENSEIGNEMENTS OPTIONNELS EN 2<sup>NDE</sup>

##### Enseignement général

- Arts : arts plastiques
- Éducation physique et sportive
- Langues et cultures de l'Antiquité : latin
- Langue vivante C : espagnol

#### ENSEIGNEMENTS DE SPÉCIALITÉS EN 1<sup>ÈRE</sup> GÉNÉRALE

- Histoire-géographie, géopolitique et sciences politiques
- Humanités, littératures et philosophie
- Langues, littératures et cultures étrangères et régionales : anglais
- Mathématiques
- Physique-chimie
- Sciences de la vie et de la terre
- Sciences économiques et sociales

#### SECTIONS PARTICULIÈRES

- Section européenne : anglais
- Section sportive : activités physiques pleine nature

## SAINT-LOUIS

### Lycée polyvalent Jean Mermoz

53 rue du docteur Marcel Hurst  
68300 SAINT-LOUIS  
☎ 03 89 70 22 70  
🌐 lyceemermoz.com  
🏠 Internat fille-garçon

#### LANGUES VIVANTES

- LVA : allemand, anglais
- LVB : allemand, anglais, espagnol
- LVC : espagnol

#### DIPLÔMES PRÉPARÉS

- Abibac (Double délivrance des baccalauréats français et allemand)
- Bac général
- Bac STI2D spécialité architecture et construction
- Bac STI2D spécialité énergie et environnement
- Bac STI2D spécialité innovation technologique et éco-conception
- Bac STI2D spécialité systèmes d'information et numérique
- Bac STMG spécialité gestion et finance
- Bac STMG spécialité marketing
- Bac STMG spécialité ressources humaines et communication

#### ENSEIGNEMENTS OPTIONNELS EN 2<sup>NDE</sup>

##### Enseignement général

- Arts : arts plastiques, musique, théâtre
- Langue vivante C : espagnol
- Langues et cultures de l'Antiquité : latin

##### Enseignement technologique

- Création et innovation technologiques
- Management et gestion
- Sciences de l'ingénieur
- Sciences et laboratoire

#### ENSEIGNEMENTS DE SPÉCIALITÉS EN 1<sup>ÈRE</sup> GÉNÉRALE

- Histoire-géographie, géopolitique et sciences politiques
- Humanités, littératures et philosophie
- Langues, littératures et cultures étrangères et régionales : anglais
- Mathématiques
- Numérique et sciences informatiques
- Physique-chimie
- Sciences de la vie et de la terre
- Sciences de l'ingénieur
- Sciences économiques et sociales

#### SECTIONS PARTICULIÈRES

- Section européenne : anglais
- Sections sportives : badminton, natation, rugby
- Unité localisée pour l'inclusion scolaire

CHOISIR SA VOIE

LA VOIE PROFESSIONNELLE



L'APPRENTISSAGE



LES VOIES GÉNÉRALE ET TECHNOLOGIQUE



SE FORMER AUTREMENT

SITUATION DE HANDICAP ET BESOINS ÉDUCATIFS PARTICULIERS

GUIDE PRATIQUE

## THANN

### Lycée Scheurer Kestner

1 rue Moschenross  
BP 110  
68802 THANN  
☎ 03 89 38 33 50  
🌐 lyc-scheurer-kestner.monbureaunumerique.fr  
🏠 Externat

#### LANGUES VIVANTES

- LVA : allemand, anglais
- LVB : allemand, anglais, arabe, espagnol, italien
- LVC : espagnol, italien

#### DIPLÔMES PRÉPARÉS

- Bac général
- Bac STMG spécialité gestion et finance
- Bac STMG spécialité marketing
- Bac STMG spécialité ressources humaines et communication

#### ENSEIGNEMENTS OPTIONNELS EN 2<sup>NDE</sup>

##### Enseignement général

- Arts : arts plastiques
- Langues et cultures de l'Antiquité : latin
- Langues vivantes C : espagnol, italien

##### Enseignement technologique

- Sciences et laboratoire

#### ENSEIGNEMENTS DE SPÉCIALITÉS EN 1<sup>ÈRE</sup> GÉNÉRALE

- Histoire-géographie, géopolitique et sciences politiques
- Humanités, littératures et philosophie
- Langues, littératures et cultures étrangères et régionales : anglais
- Mathématiques
- Physique-chimie
- Sciences de la vie et de la terre
- Sciences économiques et sociales

#### SECTIONS PARTICULIÈRES

- Sections européennes : allemand, anglais
- Section sportive : natation

## WITTELSHEIM

### Lycée polyvalent Amélie Zurcher

30 rue Jean Mermoz  
BP 4  
68310 WITTELSHEIM  
☎ 03 89 57 81 20  
🌐 lyceeameliezurcher.net  
🏠 Externat

#### LANGUES VIVANTES

- LVA : allemand, anglais
- LVB : allemand, anglais, espagnol, italien
- LVC : espagnol, italien

#### DIPLÔMES PRÉPARÉS

- Bac général
- Bac STMG spécialité gestion et finance
- Bac STMG spécialité marketing

#### ENSEIGNEMENTS OPTIONNELS EN 2<sup>NDE</sup>

##### Enseignement général

- Langues vivantes C : espagnol, italien

##### Enseignement technologique

- Management et gestion

#### ENSEIGNEMENTS DE SPÉCIALITÉS EN 1<sup>ÈRE</sup> GÉNÉRALE

- Histoire-géographie, géopolitique et sciences politiques
- Humanités, littératures et philosophie
- Langues, littératures et cultures étrangères et régionales : anglais
- Mathématiques
- Physique-chimie
- Sciences de la vie et de la terre
- Sciences économiques et sociales

#### SECTIONS PARTICULIÈRES

- Sections européennes : allemand, anglais
- Unité localisée pour l'inclusion scolaire
- Unité pédagogique pour élèves allophones arrivants



# OÙ SE FORMER ?

## LES ÉTABLISSEMENTS PRIVÉS SOUS CONTRAT

Source des données : open data ONISEP - extraction du 15/09/2025 (susceptible de modifications).

### 67 BAS-RHIN

#### HAGUENAU

##### Lycée polyvalent privé Sainte-Philomène

19A boulevard Hanauer  
BP 60236

67504 HAGUENAU

☎ 03 88 07 15 15

🌐 sainte-philo.com

🏠 Externat (possibilité d'internat fille-garçon au collège des Missions Africaines)

##### LANGUES VIVANTES

- LVA : allemand, anglais
- LVB : allemand, anglais, espagnol
- LVC : espagnol

##### DIPLÔMES PRÉPARÉS

- Bac général
- Bac STMG spécialité gestion et finance
- Bac STMG spécialité marketing
- Bac STMG spécialité ressources humaines et communication

##### ENSEIGNEMENTS OPTIONNELS EN 2<sup>NDE</sup>

###### Enseignement général

- Arts : arts plastiques, musique
- Langue vivante C : espagnol
- Langues et cultures de l'Antiquité : latin

###### Enseignement technologique

- Management et gestion

##### ENSEIGNEMENTS DE SPÉCIALITÉ EN 1<sup>ÈRE</sup> GÉNÉRALE

- Histoire-géographie, géopolitique et sciences politiques
- Mathématiques
- Numérique et sciences informatiques
- Physique-chimie
- Sciences de la vie et de la terre
- Sciences économiques et sociales

##### SECTIONS PARTICULIÈRES

- Section européenne : allemand
- Sections sportives : basket, football

#### STRASBOURG

##### Lycée polyvalent privé Sainte Clotilde

19 rue de Verdun

67083 STRASBOURG

☎ 03 88 45 57 20

🌐 clotilde.org

🏠 Internat fille

##### LANGUES VIVANTES

- LVA : allemand, anglais, espagnol
- LVB : allemand, anglais, chinois, espagnol, italien
- LVC : chinois, espagnol

##### DIPLÔMES PRÉPARÉS

- Bac général
- Bac ST2S
- Bac STMG spécialité gestion et finance
- Bac STMG spécialité marketing
- Bac STMG spécialité ressources humaines et communication

##### ENSEIGNEMENTS OPTIONNELS EN 2<sup>NDE</sup>

###### Enseignement général

- Arts : arts plastiques, théâtre
- Langue vivante C : chinois, espagnol

###### Enseignement technologique

- Management et gestion
- Santé et social

##### ENSEIGNEMENTS DE SPÉCIALITÉS EN 1<sup>ÈRE</sup> GÉNÉRALE

- Histoire-géographie, géopolitique et sciences politiques
- Humanités, littératures et philosophie
- Langues, littératures et cultures étrangères et régionales : anglais
- Mathématiques
- Numérique et sciences informatiques
- Physique-chimie
- Sciences de la vie et de la terre
- Sciences économiques et sociales

##### SECTION PARTICULIÈRE

- Section européenne : espagnol



CHOISIR SA VOIE

LA VOIE PROFESSIONNELLE



L'APPRENTISSAGE



LES VOIES GÉNÉRALE ET TECHNOLOGIQUE



SE FORMER AUTREMENT

SITUATION DE HANDICAP ET BESOINS ÉDUCATIFS PARTICULIERS

GUIDE PRATIQUE

**Lycée privé Aquiba**

4 rue Baldung Grien  
67000 STRASBOURG  
☎ 03 88 35 48 58  
🏠 Externat

**LANGUES VIVANTES**

- LVA : anglais, hébreu moderne
- LVB : allemand, anglais, espagnol, hébreu moderne
- LVC : hébreu moderne

**DIPLÔME PRÉPARÉ**

- Bac général

**ENSEIGNEMENTS OPTIONNELS EN 2<sup>NDE</sup>****Enseignement général**

- Arts : arts plastiques, musique
- Langue vivante C : hébreu moderne
- Langues et cultures de l'Antiquité : latin

**ENSEIGNEMENTS DE SPÉCIALITÉS EN 1<sup>ÈRE</sup> GÉNÉRALE**

- Histoire-géographie, géopolitique et sciences politiques
- Humanités, littérature et philosophie
- Langues, littératures et cultures étrangères et régionales : anglais
- Mathématiques
- Physique-chimie
- Sciences de la vie et de la terre
- Sciences économiques et sociales

**Lycée privé Gymnase Jean Sturm**

8 place des étudiants  
67000 STRASBOURG  
☎ 03 88 15 77 10  
🌐 legymnase.eu  
🏠 Externat

**LANGUES VIVANTES**

- LVA : allemand, anglais
- LVB : allemand, anglais, chinois, espagnol
- LVC : chinois, espagnol

**DIPLÔME PRÉPARÉ**

- Bac général

**ENSEIGNEMENTS OPTIONNELS EN 2<sup>NDE</sup>****Enseignement général**

- Arts : arts plastiques, cinéma-audiovisuel
- Éducation physique et sportive
- Langues et cultures de l'Antiquité : grec, latin
- Langues vivantes C : chinois, espagnol

**ENSEIGNEMENTS DE SPÉCIALITÉS EN 1<sup>ÈRE</sup> GÉNÉRALE**

- Arts : cinéma-audiovisuel
- Histoire-géographie, géopolitique et sciences politiques
- Humanités, littératures et philosophie
- Mathématiques
- Numérique et sciences informatiques
- Physique-chimie
- Sciences de la vie et de la terre
- Sciences de l'ingénieur
- Sciences économiques et sociales

**Lycée privé La Doctrine Chrétienne**

14 rue brûlée  
67000 STRASBOURG  
☎ 03 88 32 44 16  
🌐 ladoc-strasbourg.fr  
🏠 Externat

**LANGUES VIVANTES**

- LVA : allemand, anglais
- LVB : allemand, anglais, espagnol, italien
- LVC : espagnol, italien

**DIPLÔME PRÉPARÉ**

- Bac général

**ENSEIGNEMENTS OPTIONNELS EN 2<sup>NDE</sup>****Enseignement général**

- Arts : arts plastiques, musique, théâtre
- Langues et cultures de l'Antiquité : latin
- Langues vivantes C : espagnol, italien

**ENSEIGNEMENTS DE SPÉCIALITÉS EN 1<sup>ÈRE</sup> GÉNÉRALE**

- Arts : arts plastiques
- Histoire-géographie, géopolitique et sciences politiques
- Humanités, littératures et philosophie
- Langues, littératures et cultures étrangères et régionales : anglais
- Mathématiques
- Physique-chimie
- Sciences de la vie et de la terre
- Sciences de l'ingénieur
- Sciences économiques et sociales

**SECTION PARTICULIÈRE**

- Sections européennes : allemand, anglais



### Lycée privé Notre Dame

6 rue des bonnes gens  
67082 STRASBOURG  
☎ 03 88 23 87 87  
🌐 notredame67.com  
📍 Externat

#### LANGUES VIVANTES

- LVA : allemand, anglais
- LVB : allemand, anglais, espagnol
- LVC : espagnol, italien

#### DIPLÔME PRÉPARÉ

- Bac général

#### ENSEIGNEMENTS OPTIONNELS EN 2<sup>NDE</sup>

##### Enseignement général

- Arts : arts plastiques, musique
- Langues et cultures de l'Antiquité : latin
- Langues vivantes C : espagnol, italien

##### Enseignement technologique

- Sciences de l'ingénieur

#### ENSEIGNEMENTS DE SPÉCIALITÉS EN 1<sup>ÈRE</sup> GÉNÉRALE

- Arts : arts plastiques
- Histoire-géographie, géopolitique et sciences politiques
- Humanités, littératures et philosophie
- Langues, littératures et cultures étrangères et régionales : anglais
- Mathématiques
- Physique-chimie
- Sciences de la vie et de la terre
- Sciences de l'ingénieur
- Sciences économiques et sociales

#### SECTION PARTICULIÈRE

- Sections européennes : allemand, anglais

### Lycée privé ORT

14 rue Sellénick  
67083 STRASBOURG  
☎ 03 88 76 74 76  
🌐 ort-france.fr/strasbourg  
📍 Externat

#### LANGUES VIVANTES

- LVA : anglais
- LVB : allemand, espagnol, hébreu moderne

#### DIPLÔMES PRÉPARÉS

- Bac STI2D spécialité énergie et environnement
- Bac STI2D spécialité systèmes d'information et numérique
- Bac STMG spécialité gestion et finance
- Bac STMG spécialité marketing

#### ENSEIGNEMENTS OPTIONNELS EN 2<sup>NDE</sup>

##### Enseignement général

- Arts : arts plastiques, cinéma-audiovisuel

##### Enseignement technologique

- Création et innovation technologiques
- Management et gestion
- Sciences de l'ingénieur

### Lycée privé Sainte Anne

128 route du polygone  
67100 STRASBOURG  
☎ 03 88 31 97 50  
🌐 ecole-sainte-anne.com  
📍 Externat

#### LANGUES VIVANTES

- LVA : allemand, anglais
- LVB : allemand, anglais, espagnol, italien
- LVC : espagnol

#### DIPLÔME PRÉPARÉ

- Bac général

#### ENSEIGNEMENTS OPTIONNELS EN 2<sup>NDE</sup>

##### Enseignement général

- Langues et cultures de l'Antiquité : latin
- Langue vivante C : espagnol

#### ENSEIGNEMENTS DE SPÉCIALITÉS EN 1<sup>ÈRE</sup> GÉNÉRALE

- Histoire-géographie, géopolitique et sciences politiques
- Humanités, littératures et philosophie
- Langues, littératures et cultures étrangères et régionales : anglais
- Littérature et langues et cultures de l'Antiquité
- Mathématiques
- Physique-chimie
- Sciences de la vie et de la terre
- Sciences économiques et sociales





### Lycée privé Saint-Etienne

2 rue de la pierre large  
67084 STRASBOURG  
☎ 03 88 76 75 88  
🌐 cse-strasbourg.com  
🏠 Externat

#### LANGUES VIVANTES

- LVA : allemand, anglais
- LVB : allemand, anglais, espagnol
- LVC : chinois, espagnol

#### DIPLÔMES PRÉPARÉS

- Abibac (Double délivrance des baccalauréats français et allemand)
- Bac général

#### ENSEIGNEMENTS OPTIONNELS EN 2<sup>NDE</sup>

##### Enseignement général

- Langues et cultures de l'Antiquité : grec, latin
- Langues vivantes C : chinois, espagnol

#### ENSEIGNEMENTS DE SPÉCIALITÉS EN 1<sup>ÈRE</sup> GÉNÉRALE

- Histoire-géographie, géopolitique et sciences politiques
- Humanités, littératures et philosophie
- Langues, littératures et cultures étrangères et régionales : allemand, anglais
- Mathématiques
- Numérique et sciences informatiques
- Physique-chimie
- Sciences de la vie et de la terre
- Sciences économiques et sociales

#### SECTION PARTICULIÈRE

- Sections européennes : allemand, anglais, espagnol

## WALBOURG

### Lycée privé Séminaire de jeunes

60 grand'rue  
67360 WALBOURG  
☎ 03 88 90 29 29  
🌐 sem-walbourg.eu  
🏠 Internat fille-garçon

#### LANGUES VIVANTES

- LVA : allemand, anglais
- LVB : allemand, anglais, espagnol
- LVC : espagnol

#### DIPLÔME PRÉPARÉ

- Bac général

#### ENSEIGNEMENTS OPTIONNELS EN 2<sup>NDE</sup>

##### Enseignement général

- Arts : musique
- Langue vivante C : espagnol
- Éducation physique et sportive

#### ENSEIGNEMENTS DE SPÉCIALITÉS EN 1<sup>ÈRE</sup> GÉNÉRALE

- Histoire-géographie, géopolitique et sciences politiques
- Langues, littératures et cultures étrangères et régionales : anglais
- Mathématiques
- Numérique et sciences informatiques
- Physique-chimie
- Sciences de la vie et de la terre
- Sciences économiques et sociales

#### SECTIONS PARTICULIÈRES

- Sections européennes : allemand, anglais
- Section sportive : volley-ball

## 68 HAUT-RHIN

## CARSPACH

### Lycée polyvalent privé Sonnenberg

1 rue du moulin  
68130 CARSPACH  
☎ 03 89 40 97 80  
🌐 lyceesonnenberg.com  
🏠 Internat fille-garçon

#### LANGUES VIVANTES

- LVA : allemand, anglais
- LVB : allemand, anglais, espagnol

#### DIPLÔMES PRÉPARÉS

- Bac ST2S
- Bac STL spécialité biochimie, biologie, biotechnologie

#### ENSEIGNEMENTS OPTIONNELS EN 2<sup>NDE</sup>

##### Enseignement technologique

- Biotechnologies
- Management et gestion
- Santé et social
- Sciences et laboratoire



## COLMAR

### Lycée privé Saint André

19 rue Rapp  
68000 COLMAR  
☎ 03 89 21 75 21  
🌐 st-andre.com  
🏠 Externat

#### LANGUES VIVANTES

- LVA : allemand, anglais
- LVB : allemand, anglais, espagnol
- LVC : allemand, chinois, espagnol

#### DIPLÔMES PRÉPARÉS

- Bac général
- Bac ST2S
- Bac STL spécialité biochimie, biologie, biotechnologie
- Bac STMG spécialité gestion et finance
- Bac STMG spécialité marketing
- Bac STMG spécialité ressources humaines et communication

#### ENSEIGNEMENTS OPTIONNELS EN 2<sup>NDE</sup>

##### Enseignement général

- Arts : arts plastiques
- Éducation physique et sportive
- Langues et cultures de l'Antiquité : grec, latin
- Langues vivantes C : allemand, chinois, espagnol

##### Enseignement technologique

- Biotechnologies
- Management et gestion
- Santé et social
- Sciences de l'ingénieur
- Sciences et laboratoire

#### ENSEIGNEMENTS DE SPÉCIALITÉS EN 1<sup>ÈRE</sup> GÉNÉRALE

- Arts : arts plastiques
- Histoire-géographie, géopolitique et sciences politiques
- Humanités, littératures et philosophie
- Langues, littératures et cultures étrangères et régionales : anglais
- Mathématiques
- Physique-chimie
- Sciences de la vie et de la terre
- Sciences de l'ingénieur
- Sciences économiques et sociales

#### SECTION PARTICULIÈRE

- Sections européennes : allemand, anglais

## ISSENHEIM

### Lycée privé Institution Champagnat

1 rue saint Marcellin  
68500 ISSENHEIM  
☎ 03 89 76 86 61  
🌐 maristes-champagnat68.com  
🏠 Externat

#### LANGUES VIVANTES

- LVA : allemand, anglais
- LVB : allemand, anglais, espagnol
- LVC : espagnol

#### DIPLÔMES PRÉPARÉS

- Bac général

#### ENSEIGNEMENTS OPTIONNELS EN 2<sup>NDE</sup>

##### Enseignement général

- Arts : arts plastiques
- Langue vivante C : espagnol

##### Enseignement technologique

- Sciences de l'ingénieur

#### ENSEIGNEMENTS DE SPÉCIALITÉS EN 1<sup>ÈRE</sup> GÉNÉRALE

- Histoire-géographie, géopolitique et sciences politiques
- Langues, littératures et cultures étrangères et régionales : anglais - monde contemporain
- Mathématiques
- Physique-chimie
- Sciences de la vie et de la terre
- Sciences économiques et sociales

## LANDSER

### Lycée privé Don Bosco

1 rue Don Bosco  
68440 LANDSER  
☎ 03 89 81 31 03  
🌐 donbosco-landser.net  
🏠 Externat

#### LANGUES VIVANTES

- LVA : allemand, anglais
- LVB : allemand, anglais

#### DIPLÔME PRÉPARÉ

- Bac général

#### ENSEIGNEMENTS OPTIONNELS EN 2<sup>NDE</sup>

##### Enseignement général

- Arts : arts plastiques

##### Enseignement technologique

- Sciences de l'ingénieur

CHOISIR SA VOIE

LA VOIE PROFESSIONNELLE



L'APPRENTISSAGE



LES VOIES GÉNÉRALE ET TECHNOLOGIQUE



SE FORMER AUTREMENT

SITUATION DE HANDICAP ET BESOINS ÉDUCATIFS PARTICULIERS

GUIDE PRATIQUE



## ENSEIGNEMENTS DE SPÉCIALITÉS EN 1<sup>ÈRE</sup> GÉNÉRALE

- Histoire-géographie, géopolitique et sciences politiques
- Langues, littératures et cultures étrangères et régionales : allemand, anglais
- Mathématiques
- Numérique et sciences informatiques
- Physique-chimie
- Sciences de la vie et de la terre
- Sciences de l'ingénieur
- Sciences économiques et sociales

## SECTION PARTICULIÈRE

- Section européenne : allemand

## MULHOUSE

### Lycée polyvalent privé Saint-Joseph de Cluny

53 avenue Roger Salengro  
68100 MULHOUSE  
☎ 03 89 45 35 65  
🌐 lyceelcluny-mulhouse.fr  
🏠 Externat

## LANGUES VIVANTES

- LVA : allemand, anglais, espagnol, italien
- LVB : allemand, anglais, espagnol, italien
- LVC : espagnol, italien

## DIPLÔMES PRÉPARÉS

- Bac STMG spécialité gestion et finance
- Bac STMG spécialité ressources humaines et communication

## ENSEIGNEMENTS OPTIONNELS EN 2<sup>NDE</sup>

### Enseignement général

- Arts : histoire des arts
- Langues vivantes C : espagnol, italien

### Enseignement technologique

- Management et gestion

### Lycée privé Jeanne d'Arc

15 rue du chanoine Brun  
68100 MULHOUSE  
☎ 03 89 45 36 31  
🌐 ejda.fr  
🏠 Externat

## LANGUES VIVANTES

- LVA : allemand, anglais
- LVB : allemand, anglais, espagnol, italien
- LVC : allemand, chinois, espagnol

## DIPLÔMES PRÉPARÉS

- Abibac (Double délivrance des baccalauréats français et allemand)
- Bac général
- Bac STMG spécialité marketing

## ENSEIGNEMENTS OPTIONNELS EN 2<sup>NDE</sup>

### Enseignement général

- Arts : arts plastiques
- Langues et cultures de l'Antiquité : latin
- Langues vivantes C : allemand, chinois, espagnol

### Enseignement technologique

- Management et gestion
- Sciences de l'ingénieur

## ENSEIGNEMENTS DE SPÉCIALITÉS EN 1<sup>ÈRE</sup> GÉNÉRALE

- Histoire-géographie, géopolitique et sciences politiques
- Humanités, littératures et philosophie
- Langues, littératures et cultures étrangères et régionales : allemand, anglais
- Mathématiques
- Littérature et langues et cultures de l'Antiquité
- Numérique et sciences informatiques
- Physique-chimie
- Sciences de la vie et de la terre
- Sciences économiques et sociales

## SECTION PARTICULIÈRE

- Sections européennes : allemand, anglais

## WITTENHEIM

### Lycée privé Don Bosco

60 rue d'Ensisheim  
BP 25  
68272 WITTENHEIM  
☎ 03 89 52 62 25  
🌐 donboscowit.eu  
🏠 Externat

## LANGUES VIVANTES

- LVA : allemand, anglais
- LVB : allemand, anglais, espagnol
- LVC : espagnol

## DIPLÔME PRÉPARÉ

- Bac ST2S

## ENSEIGNEMENTS OPTIONNELS EN 2<sup>NDE</sup>

### Enseignement général

- Langue vivante C : espagnol

### Enseignement technologique

- Santé et social
- Biotechnologies



## ZILLISHEIM

### Lycée privé Épiscopal

5 rue du séminaire  
68720 ZILLISHEIM  
☎ 03 89 06 50 11  
🌐 college-zillisheim.com  
🏠 Externat

#### LANGUES VIVANTES

- LVA : allemand, anglais
- LVB : allemand, anglais, espagnol
- LVC : espagnol

#### DIPLÔME PRÉPARÉ

- Bac général

#### ENSEIGNEMENTS OPTIONNELS EN 2<sup>NDE</sup>

##### Enseignement général

- Arts : arts plastiques, musique, théâtre
- Éducation physique et sportive
- Langue vivante C : espagnol
- Langues et cultures de l'Antiquité : grec, latin

#### ENSEIGNEMENTS DE SPÉCIALITÉS EN 1<sup>ÈRE</sup> GÉNÉRALE

- Arts : théâtre
- Histoire-géographie, géopolitique et sciences politiques
- Humanités, littératures et philosophie
- Langues, littératures et cultures étrangères et régionales : anglais
- Mathématiques
- Numérique et sciences informatiques
- Physique-chimie
- Sciences de la vie et de la terre
- Sciences économiques et sociales

#### SECTION PARTICULIÈRE

- Sections européennes : allemand, anglais



CHOISIR SA VOIE

LA VOIE  
PROFESSIONNELLE



L'APPRENTISSAGE



LES VOIES GÉNÉRALE  
ET TECHNOLOGIQUE



SE FORMER  
AUTREMENT

SITUATION DE HANDICAP ET BESOINS  
ÉDUCATIFS PARTICULIERS

GUIDE PRATIQUE



# SE FORMER AUTREMENT

Après la 3<sup>e</sup>, d'autres formations vous sont accessibles entre 16 et 18 ans. De quelques mois à 1 an, elles concernent principalement les domaines de l'armée et de l'animation.

## INTÉGRER L'ARMÉE

### L'armée de l'air et de l'espace

Accessible aux jeunes entre 16 et 18 ans, ayant suivi une classe de 2<sup>de</sup> GT ou professionnelle, l'EETAEE (École d'enseignement technique de l'armée de l'air et de l'espace) de Saintes prépare au bac général (spécialités mathématiques, physique-chimie, numérique et sciences informatiques et sciences de l'ingénieur; options mathématiques complémentaires et mathématiques expertes), au bac technologique STI2D (sciences et technologies de l'industrie et du développement durable) avec l'enseignement spécifique systèmes d'information et numérique, au bac professionnel aéronautique option avionique ou option systèmes, ou le bac professionnel CIEL (cybersécurité, informatique et réseaux, électronique), complété par une formation militaire. Brevet obligatoire.

#### POUR EN SAVOIR +

Devenir aviateur et intégrer l'EETAEE [👉](#)

### La Marine nationale

Devenir mousse de la Marine nationale en intégrant l'École des mousses de Brest : formation militaire et maritime (10 mois) pour obtenir le brevet élémentaire de mousse, puis contrat d'engagement de 4 ans. Conditions d'accès : avoir un niveau 3<sup>e</sup> ou 2<sup>de</sup>, 16 ans au moins et moins de 18 ans au 1<sup>er</sup> septembre.

#### POUR EN SAVOIR +

La marine recrute [👉](#)

### L'armée de terre

L'EMPT (École militaire préparatoire technique) de Bourges, admission à partir de 16 ans et jusqu'à 20 ans, propose une entrée en cycle terminal professionnel (trois bacs pro) ou technologique STI2D (spécialité énergies et environnement ou systèmes d'information et numérique).

## PRÉPARER UN DIPLÔME DANS L'ANIMATION

### Le CPJEPS

Accessible dès 16 ans aux jeunes titulaires d'une attestation de secourisme, le CPJEPS est un diplôme de niveau 3 permettant d'acquérir les bases pour devenir animateur ou animatrice dans les accueils collectifs de mineurs et dans toute structure organisant des loisirs et des activités d'animation socioculturelle. La formation dure 10 mois. Avoir le BAFA (brevet d'aptitude aux fonctions d'animateur) est un plus.

### Le BPJEPS

Accessible dès 16 ans, sans conditions de diplôme (sauf pour les candidats et candidates s'inscrivant via Parcoursup, qui doivent détenir le bac), aux jeunes titulaires d'une attestation de secourisme, ayant le BAFA (brevet d'aptitude aux fonctions d'animateur) ou une expérience dans l'animation, le BPJEPS (brevet professionnel de la jeunesse, de l'éducation populaire et du sport) atteste de la possession des compétences professionnelles indispensables à l'exercice du métier d'animateur ou d'animatrice, de moniteur ou de monitrice, d'éducateur sportif ou d'éducatrice sportive.



# SITUATION DE HANDICAP ET BESOINS ÉDUCATIFS PARTICULIERS

En 3<sup>e</sup>, vous devez effectuer un choix important en vous orientant soit vers la voie professionnelle, soit vers les voies générale et technologique. Le point sur les mesures d'accompagnement possibles.

## L'ORIENTATION APRÈS LA 3<sup>E</sup>

Avec l'appui de vos parents, de votre professeur principal ou professeure principale, du coordonnateur ou de la coordinatrice ULIS, du ou de la Psy-EN, du médecin de l'Éducation nationale, ou encore de votre enseignant référent ou enseignante référente, il est important d'anticiper vos choix d'orientation.

La procédure d'orientation en fin de 3<sup>e</sup> relève du droit commun (**lire p. 6 et 7**), tout en privilégiant un accompagnement et un accueil adapté dans votre futur lycée. Certains établissements disposent d'internats, contactez leur direction pour connaître les modalités d'accès (**lire p. 96**). N'hésitez pas à aller aux JPO afin de visiter les établissements et de rencontrer les équipes pédagogiques, voire le référent ou la référente handicap pour les CFA. Si vous souhaitez poursuivre en voie professionnelle, une visite médicale au cours de l'année de 3<sup>e</sup> est recommandée.

**Si vous êtes en situation de handicap notifiée par la MDPH**, les éléments suivants peuvent être pris en compte lors de la procédure d'orientation :

- vous pouvez bénéficier d'une priorité d'affectation si une demande de dérogation au secteur géographique est formulée. Idem si vous avez besoin d'une prise en charge médicale particulière à proximité de l'établissement demandé. Le chef ou la cheffe d'établissement, qui transmet votre dossier médical sous l'autorité du médecin scolaire, vous avertira alors en temps utile. Une commission médicale d'affectation prioritaire réunie par le ou la DASEN examine ensuite votre dossier et statue sur votre affectation ;
- votre PPS mentionne un établissement, votre affectation sera prioritaire ;
- si après un entretien avec l'équipe éducative, une poursuite de scolarité en établissement médico-social est envisagée, vos parents devront faire au plus tôt une demande auprès de la MDPH ou de la MDA.

### INFO +

#### Un livret pour les parcours inclusifs

Le LPI regroupe l'ensemble des dispositifs et aménagements pédagogiques dont peut bénéficier l'élève (PPRE, PAP et PPS). Il facilite ainsi son accompagnement et les échanges avec la MDPH pour la mise en œuvre du PPS.

#### À NOTER

Le LPI est créé par l'équipe éducative. Il peut être consulté par les parents, et par l'élève concerné si ce dernier a plus de 15 ans. Les familles disposeront prochainement d'un accès au LPI via le portail Scolarité Services.

#### POUR EN SAVOIR +

Éduscol : le livret de parcours inclusif 

## ACCOMPAGNEMENT ET DISPOSITIFS DANS LES VOIES PROFESSIONNELLE, GÉNÉRALE ET TECHNOLOGIQUE

### Généralités

Si au collège vous avez bénéficié d'un PAP, d'un PPS et/ou d'un PAI, ils se poursuivent à l'identique au lycée ; si vos besoins évoluent, il est possible de les adapter. L'accompagnement par un ou une AESH ou le dispositif ULIS existent aussi dans les voies professionnelle, générale et technologique. Les dispositifs dont vous bénéficiez sont regroupés sur votre LPI afin de faciliter vos échanges avec les professionnels concernés.

Le dossier de demande d'aménagement pour l'examen du baccalauréat est à constituer et à transmettre durant l'année de 2<sup>de</sup>.

#### À NOTER

Dans les établissements de l'enseignement agricole, vous pourrez rejoindre une classe pour laquelle un conventionnement entre l'Éducation nationale et le ministère de l'Agriculture, de l'Agro-alimentaire et de la Souveraineté alimentaire a été passé localement, afin de bénéficier de l'accompagnement d'un ou une AESH (si la MDPH le préconise) et du suivi du coordonnateur ou de la coordinatrice ULIS ainsi que du référent local ou de la référente locale (Éducation nationale).

L'accompagnement par un Sessad se poursuit jusqu'à l'âge de 20 ans.

Si vous souhaitez continuer vos études en apprentissage, contactez au plus tôt le référent ou la référente handicap du CFA ou du lycée professionnel envisagé.





## LES STAGES

Pendant les périodes de stage, **si vous êtes en situation de handicap** notifiée par la MDPH et que vous avez plus de 16 ans et un PPS, la PCH ou l'AEEH, vous pouvez bénéficier d'une RQTH et donc demander des aménagements spécifiques auprès de votre employeur.

Dans le cadre de la séquence d'observation en classe de 2<sup>de</sup>, votre enseignant référent ou enseignante référente peut vous aider à vous assurer de l'accessibilité de votre stage si vous bénéficiez d'un PPS, ou l'équipe éducative si vous bénéficiez d'un PAI. Il revient à vos responsables légaux d'informer votre lieu d'accueil de la situation.

### LIEN UTILE

Stages et handicap : une voie vers l'insertion [↗](#)

## L'APPRENTISSAGE

Dans tous les CFA, un **référé handicap** accueille les futurs apprentis en situation de handicap, les informe sur les aménagements de la scolarité et peut vous aider à trouver un employeur. Il lui est également possible de jouer le rôle d'intermédiaire entre vos tuteurs et vous pour faciliter votre arrivée dans l'entreprise.

### À NOTER

Si vous êtes en situation de handicap notifiée par la MDPH, que vous avez 16 ans et un PPS, la PCH ou l'AEEH, vous pouvez bénéficier d'une RQTH. La RQTH permet de mettre en place des aides et des aménagements (poste de travail, emploi du temps...) accordés selon vos besoins, et vous pouvez alors signer un contrat d'apprentissage aménagé et bénéficier de mesures spécifiques :

- absence de limite d'âge pour la signature du contrat ;
- prolongation possible de 1 an, quelle que soit la durée du contrat initial ;
- possibilité de suivre les cours théoriques à distance (sur autorisation du recteur ou de la rectrice) ;
- possibilité de cumuler votre salaire avec l'AAH.

### LIEN UTILE

Apprentissage et situation de handicap [↗](#)

## ÉTABLISSEMENTS MÉDICO-SOCIAUX

L'admission en EMS est envisagée dans le cadre du PPS et se fait sur notification de la CDAPH. Votre scolarisation peut être assurée à l'intérieur de l'institut, au sein d'une unité d'enseignement, par des professeurs des écoles spécialisés détachés de l'Éducation nationale.

Dans certains établissements, l'unité d'enseignement se situe au sein même du lycée. Dans les EMS, pour chaque élève, un projet d'accompagnement propre à l'établissement (le PIA, ou « projet individualisé d'accompagnement ») prévoit l'enseignement, le soutien et les actions d'éducation adaptés.

### INFO +

#### RQTH automatique

Si vous bénéficiez de la PCH, de l'AEEH ou d'un PPS et que vous avez entre 15 et 20 ans, la RQTH vous est automatiquement accordée.

#### POUR EN SAVOIR +

La RQTH : reconnaissance de la qualité de travailleur handicapé [↗](#)

#### Accompagnement dans la construction du projet professionnel

Certaines académies ont signé des conventions (par exemple Atouts pour tous) qui visent à développer du tutorat en entreprise et à faciliter les stages en milieu professionnel. Des associations partenaires de l'école complètent également ce dispositif (Arpejeh, Tremplin...).

#### Aides pour les frais de transport

Vous ne pouvez pas utiliser les transports en commun du fait de votre handicap ? Les frais de transport entre votre lieu d'études et votre domicile peuvent être pris en charge par le conseil départemental ou métropolitain de votre lieu de résidence, ou par Île-de-France Mobilités dans les départements franciliens.

#### POUR EN SAVOIR +

Quelles sont les aides à ma mobilité et aux transports ? [↗](#)

# GUIDE PRATIQUE

Que vous soyez au lycée ou en CFA, vous pouvez bénéficier de nombreuses aides financières. Quelques pistes également pour vous guider dans votre nouvelle vie de lycéen ou lycéenne, et répondre à toutes vos questions sur l'orientation.

## FINANCER SA SCOLARITÉ

### Allocation de rentrée scolaire

Versée chaque année (en général dès la fin du mois d'août), par la CAF, aux parents d'enfants de 6 à 18 ans scolarisés ou en apprentissage, et sous conditions de ressources, l'ARS permet de faire face aux dépenses de la rentrée.

#### À NOTER

Pour les 16-18 ans, le versement intervient après envoi de la preuve de la scolarité de l'enfant.

#### LIEN UTILE

Allocation de rentrée scolaire [↗](#)

### Bourse de lycée

Déclinée en six échelons, elle est versée, sous conditions de ressources, au responsable de l'élève, voire à l'élève lui-même (s'il ou elle a atteint la majorité, est autonome financièrement et sans rattachement à ses parents pour les prestations familiales). Les élèves doivent être inscrits et suivre une formation dans un lycée public, un lycée privé sous contrat ou un lycée habilité à recevoir des élèves boursiers. Les élèves inscrits au Cned peuvent également y prétendre.

#### À NOTER

Il est possible d'opter pour l'étude automatique du droit à la bourse lors de l'inscription ou de la réinscription au lycée. Cette bourse est cumulable avec la bourse au mérite, la prime d'équipement, la prime à l'internat, l'aide pour la cantine et le fonds social lycéen.

#### LIEN UTILE

Bourse de lycée [↗](#)

### Bourse au mérite

Cette bourse est versée de droit aux lycéens boursiers ayant obtenu une mention « bien » ou « très bien » au DNB (diplôme national du brevet). Il n'y a pas de demande spécifique à faire, mais les élèves doivent s'engager, par écrit, à obtenir de bons résultats scolaires et à se montrer assidus dans leur scolarité jusqu'au CAP ou au bac. Son montant dépend de l'échelon déterminé pour la bourse de lycée et est versé en trois fois en même temps que cette dernière.

#### À NOTER

Cette bourse est cumulable avec l'ARS, la prime à l'internat, la prime d'équipement, l'aide pour la cantine et le fonds social lycéen.

#### LIEN UTILE

Bourse au mérite (au lycée) [↗](#)



### Prime pour les élèves boursiers reprenant des études

Les jeunes de 16 à 18 ans qui ont abandonné leur formation (depuis au moins 5 mois), qui percevaient une bourse de lycée et qui souhaitent reprendre des études professionnelles sous statut scolaire (hors apprentissage) peuvent bénéficier d'une prime de reprise d'études.

#### À NOTER

Cette prime est cumulable avec l'ARS, la prime à l'internat, la prime d'équipement, l'aide pour la cantine et le fonds social lycéen.

#### LIEN UTILE

Prime à l'élève boursier reprenant ses études au lycée [↗](#)

### Fonds social lycéen

Le fonds social est une aide qui permet de faire face à des dépenses de scolarité ou de vie scolaire. Cette aide exceptionnelle, accordée par le chef ou la cheffe d'établissement après avis d'une commission (qu'il ou elle préside), constituée des membres de la communauté éducative, des délégués d'élèves et de parents d'élèves, est versée en espèces ou sous forme d'une prestation en nature (en objets, matériels, services, etc.).

#### LIEN UTILE

Fonds social collégien ou lycéen [↗](#)

#### INFO +

#### Vous étudiez dans un lycée en Grand Est ?

La Région vous accompagne au quotidien : formation, bons plans, développement durable, citoyenneté, tout est mis en œuvre pour vous permettre d'étudier dans les meilleures conditions possibles et pour mener à bien vos projets scolaires.

#### LIEN UTILE

Accompagner les 15-29 ans [↗](#)





## FINANCER SON HÉBERGEMENT

### Internats

Ils s'adressent aux élèves volontaires, domiciliés loin de leur établissement ou de la formation choisie (notamment quand elle est rare). L'internat au sein d'un lycée est payant (logement, repas, encadrement...). Des aides financières sont possibles (lire plus loin). Il faut se renseigner auprès des établissements, les dates de candidature pouvant varier d'une académie à l'autre. Les critères d'admission sont de différentes natures : géographique, scolaire, sociale, etc.

#### À NOTER

Certains internats publics sont des internats d'excellence. En plus des cours, les élèves y bénéficient d'un accompagnement pédagogique personnalisé (révision des cours, accompagnement du travail personnel). Des activités sportives et culturelles à vivre collectivement leur sont également proposées.

#### LIENS UTILES

- Internat
- L'internat d'excellence, lieu de vie et d'épanouissement
- Internat dans les établissements agricoles, un dispositif éducatif au service de la réussite

Pour consulter la liste des internats et des internats d'excellence

Internats au collège, au lycée et dans l'enseignement supérieur

### Prime à l'internat

Elle est versée aux élèves boursiers nationaux scolarisés en internat, ainsi qu'aux élèves en Érea. La prime est attribuée en trois fois, à chaque trimestre, en déduction de la facture des frais de pension.

#### À NOTER

Cette prime est cumulable avec l'ARS, la prime d'équipement, l'aide pour la cantine et le fonds social lycéen.

#### LIEN UTILE

Prime à l'internat

## FINANCER SON ÉQUIPEMENT

### Prime d'équipement

Destinée aux élèves boursiers inscrits en voie professionnelle, elle est versée une seule fois pendant la scolarité.

#### LIEN UTILE

Prime pour l'achat d'équipement de l'élève inscrit dans la voie professionnelle

## FINANCER SES REPAS

### Aide pour la cantine

Il est possible de prendre contact avec l'assistant social ou l'assistante sociale du lycée ou de se tourner vers le secrétariat de l'établissement scolaire pour demander à bénéficier du fonds social pour les cantines. Sous certaines conditions, une participation financière de la Région pour payer la cantine peut être obtenue.

#### LIEN UTILE

Peut-on obtenir une aide financière pour la cantine scolaire ? [↗](#)

## FINANCER SES DÉPLACEMENTS

### Transports scolaires

Les transports scolaires permettent aux futurs lycéens et futures lycéennes d'effectuer les trajets entre leur domicile et leur établissement scolaire. Les règles diffèrent selon votre lieu de résidence. Il peut s'agir de transports ouverts à tous les voyageurs (métro, bus, tramway) ou spécialisés dans le transport des élèves (car scolaire).

#### LIENS UTILES

- Transports : quelles réductions pour les jeunes, étudiants et apprentis ? [↗](#)
- Transport scolaire : vos démarches [↗](#)

## COMPRENDRE LA VIE LYCÉENNE

### FAQ (foires aux questions)

Des questions sur la vie lycéenne ? les instances ? les représentants des élèves ? la carte nationale de lycéen ? Le ministère de l'Éducation nationale, le ministère de l'Enseignement supérieur, de la recherche et de l'Espace ainsi que le ministère de l'Agriculture, de l'Agro-alimentaire et de la Souveraineté alimentaire ont mis en ligne des FAQ qui pourront vous aider.

#### LIENS UTILES

- Vie lycéenne : questions-réponses [↗](#)
- Représentation des élèves et étudiants aux instances consultatives de l'enseignement agricole [↗](#)

### INFO +

#### MOEL, le service gratuit et personnalisé de l'Onisep

L'Onisep et ses conseillers MOEL (Mon orientation en ligne) répondent à vos questions sur l'orientation, les filières de formation et les métiers. Vous êtes lycéen ou lycéenne, élève en apprentissage, parent, contactez-le :

- par courrier électronique via [monorientationenligne.fr](mailto:monorientationenligne.fr);
- par tchat;
- par téléphone, au 01 77 77 12 25 (appel non surtaxé) :
  - les mardis, mercredis et jeudis de 10 h à 20 h et les lundis et vendredis de 10 h à 18 h en métropole;
  - du lundi au jeudi de 10 h à 19 h et le vendredi de 10 h à 17 h (heures de Paris, accessible aussi depuis les DROM-COM et l'étranger).





# LES SIGLES EN CLAIR

Vous trouverez ici le déroulé des sigles soulignés dans la publication.

## A

**AAH** : allocation aux adultes handicapés  
**Abibac** : dispositif franco-allemand préparant simultanément au bac et à l'abibac  
**AAEH** : allocation d'éducation de l'enfant handicapé  
**AESH** : accompagnants des élèves en situation de handicap  
**ARS** : allocation de rentrée scolaire

## B

**Bachibac** : dispositif franco-espagnol préparant simultanément au bac et au baccalauréat  
**BMA** : brevet des métiers d'art  
**BNMA** : brevet national des métiers d'art  
**BP** : brevet professionnel  
**BPA** : brevet professionnel agricole  
**BTM** : brevet technique des métiers  
**BTS** : brevet de technicien supérieur  
**B TSA** : brevet de technicien supérieur agricole  
**BUT** : bachelier universitaire de technologie

## C

**CAF** : caisse d'allocations familiales  
**CAP** : certificat d'aptitude professionnelle  
**CCF** : contrôle en cours de formation  
**CDAPH** : Commission des droits et de l'autonomie des personnes handicapées  
**CDI** : centre de documentation et d'information  
**CFA** : centre de formation d'apprentis  
**CIO** : centre d'information et d'orientation  
**CMQ** : campus des métiers et des qualifications  
**Cned** : Centre national d'enseignement à distance  
**CPGE** : classe préparatoire aux grandes écoles  
**CS** : certificat de spécialisation

## D

**DASEN** : directeur académique des services de l'Éducation nationale  
**DE** : diplôme d'État  
**DMA** : diplôme des métiers d'art  
**DN MADE** : diplôme national des métiers d'art et du design

## E

**EMC** : enseignement moral et civique  
**EMS** : établissement médico-social  
**EPS** : éducation physique et sportive  
**Érea** : établissement régional d'enseignement adapté  
**Esabac** : dispositif franco-italien préparant simultanément au bac et à l'esame di stato  
**ESC** : éducation socioculturelle

## F

**FCIL** : formation complémentaire d'initiative locale

## G

**GT** : générale et technologique

## I

**IUT** : institut universitaire de technologie

## J

**JPO** : journées portes ouvertes

## L

**LCA** : langues et cultures de l'Antiquité  
**LP** : lycée professionnel  
**LPA** : lycée professionnel agricole  
**LPI** : livret de parcours inclusif  
**LSF** : langue des signes française  
**LVA/LVB/LVC** : langue vivante A/B/C

## M

**MDA** : maison départementale de l'autonomie  
**MDPH** : maison départementale des personnes handicapées  
**MFR** : maison familiale et rurale

## P

**PAI** : projet d'accueil individualisé  
**PAP** : plan d'accompagnement personnalisé  
**PCH** : prestation de compensation du handicap  
**PFMP** : période de formation en milieu professionnel  
**PPRE** : programme personnalisé de réussite éducative  
**PPS** : projet personnalisé de scolarisation

**PSE** : prévention-santé-environnement  
**Psy-EN** : psychologue de l'Éducation nationale

## R

**RQTH** : reconnaissance de la qualité de travailleur handicapé

## S

**S2TMD** : sciences et techniques du théâtre, de la musique et de la danse  
**SEGPA** : section d'enseignement général et professionnel adapté  
**SES** : sciences économiques et sociales  
**SESG** : sciences économiques, sociales et de gestion  
**Sessad** : service d'éducation spéciale et de soins à domicile  
**ST2S** : sciences et technologies de la santé et du social  
**STAV** : sciences et technologies de l'agronomie et du vivant  
**STD2A** : sciences et technologies du design et des arts appliqués  
**STHR** : sciences et technologies de l'hôtellerie et de la restauration  
**STI2D** : sciences et technologies de l'industrie et du développement durable  
**STL** : sciences et technologies de laboratoire  
**STMG** : sciences et technologies du management et de la gestion  
**SVT** : sciences de la vie et de la Terre

## T

**TIM** : technologie de l'information et du multimédia

## U

**UC** : unité capitalisable  
**UF2S** : unité professionnelle facultative secteur sportif  
**ULIS** : unité localisée pour l'inclusion scolaire



# ENVIE DE DÉCOUVRIR TON FUTUR MÉTIER ?



Pars à la découverte des métiers  
et des formations en Grand Est avec [orientest.fr](https://orientest.fr)



+ D'INFOS  
↪

ORIENT  
EST

La Région  
**Grand Est**

Gardez toujours l'oeil  
sur l'info !

[www.orientest.fr](http://www.orientest.fr)



La Région  
**Grand Est**

ALSACE  
CHAMPAGNE-ARDENNE  
LORRAINE

Siège du Conseil régional  
1 place Adrien Zeller  
BP 91006  
67070 Strasbourg Cedex  
+33 (0)3 88 15 68 67

Hôtel de Région  
5 rue de Jéricho  
CS70441  
51037 Châlons-en-Champagne Cedex

Hôtel de Région  
place Gabriel Hocquard  
CS 81004  
57036 Metz Cedex 01



[www.grandest.fr](http://www.grandest.fr)