

ALSACE  
CHAMPAGNE-ARDENNE  
LORRAINE

# Comité Régional des Services de Transport

Aube

9 octobre 2025 à Troyes



# Mot d'accueil et introduction

Mme Isabelle HELIOT-COURONNE - Présidente du COREST Aube

# Organisation des transports ferroviaires régionaux : rôles, responsabilités, financements



## La Région Grand Est Autorité Organisatrice des Mobilités

- Décide et finance les services de transports ferroviaires et routiers régionaux (horaires, fréquences, points d'arrêt)
- Définit et achète le matériel roulant, et finance son entretien
- Fixe des tarifs
- Finance hors compétence les travaux sur le réseau ferroviaire et dans les gares
- Finance les pôles d'échanges



Confie l'exploitation des TER



## SNCF Voyageurs exploitant des TER de la Région Grand Est

- Met en œuvre et exploite les services ferroviaires régionaux pour le compte de la Région (faire circuler les trains, adapter le service en fonction des aléas, veiller à rendre le meilleur service, assurer l'information des voyageurs)
- A en charge d'atteindre la qualité de service fixée par la Région
- Gère les services dans les gares et haltes régionales
- SNCF Voyageurs est également exploitant des TGV, trains de nuit et Intercités



## SNCF Réseau gestionnaire du réseau ferroviaire

- Gère l'ensemble des circulations ferroviaires
- Commercialise les horaires en coordination avec les autres entités
- Entretien, modernise, développe et sécurise les infrastructures
- Réalise les travaux d'infrastructures



## SNCF Gares & Connexions gestionnaire des gares et haltes

- Assure les services essentiels de régulation (sécurité, information, accessibilité, propreté et confort)
- Conçoit, aménage et modernise les gares et les haltes
- Entretien et rénove le patrimoine des gares
- Réalise les travaux



# ORDRE DU JOUR

## I. Introduction

## II. Actualités de la Région Grand Est

- Chiffres clés TER Fluo Grand Est
- Budget 2025
- Tarifications régionales 2025
- Reconnaissance tarifaire avec la Bourgogne-Franche-Comté
- Vélos Fluo dans les gares de l'Aube
- Sécurité dans les transports régionaux

## III. Lignes du COREST Aube

- La vie des lignes TER Fluo Grand Est
- Point sur la réservation obligatoire à bord des trains Ligne 1 ; Ligne 4
- Les travaux sur le réseau ferroviaire
- Retour sur les travaux d'électrification de l'été 2025 et projection sur l'été 2026
- Gares et accessibilités
- Evolutions de l'offre de transport en 2026 et 2027



# Actualités de la Région Grand Est

## TER Fluo Grand Est : les chiffres clés

- 3 685 km de voies ferrées
- 47 lignes ferroviaires et 53 lignes routières TER
- 385 gares et points d'arrêt
- 1 870 trains par jour et 700 cars routiers TER
- 260 000 voyages par jour du lundi au vendredi
- 63 000 abonnés mensuels de janvier à juillet 2025 (+ 2,5% par rapport à 2024)
- Nombre de porteurs de cartes Fluo (-26 ans et +26 ans) à fin août 2025 :  
314 500 (+12% par rapport à fin août 2024)

# En 2025, les mobilités à la Région Grand Est c'est...



Autorité organisatrice

## 1,6 milliard d'euros

⇒ Stabilité du budget régional dédié aux mobilités

⇒ 1<sup>er</sup> poste de dépense régional

### Intermodalité



Programmation des équipements et réseaux d'infrastructures

# Offres tarifaires régionales 2025

## Mise en place d'un Pass Jeune Grand Est Grenzenlos à 29€/mois (jusqu'à 27 ans inclus)

- Trajets illimités pendant 1 mois dans le Grand Est sur TER Fluo Grand Est dont Paris et le Luxembourg vers les Länder allemands frontaliers (Rhénanie-Palatinat, Sarre et Bade-Wurtemberg)
- Disponible en juillet et août
- 29 000 ventes (+39% par rapport à 2024)



## Mise en place d'un Pass Groupe Week-end depuis juillet 2025

- 40€ la journée (valable jusqu'à 23h59) durant le week-end (samedi, dimanche et jour férié)
- Groupe de 2 à 5 personnes
- Trajets illimités sur les lignes TER Fluo Grand Est et les lignes routières Fluo, hors lignes transfrontalières
- Non cumulable avec d'autres réductions (ex: carte Fluo)

2 À 5 PERSONNES, 40 € LA JOURNÉE  
**PASS GROUPE WEEK END**

# Reconnaissance tarifaire avec la Région Bourgogne-Franche-Comté

- Les Régions Grand Est et Bourgogne-Franche-Comté ont approuvé une convention de reconnaissance tarifaire en fin d'année 2024.
- Depuis sa mise en place en mai 2025, les principaux produits tarifaires abonnés et occasionnels sont reconnus pour les trajets interrégionaux.
- De plus, la ligne Troyes / Saint-Florentin / Laroche-Migennes est dorénavant pleinement intégrée dans le périmètre TER Grand Est.

Abonnement Primo à Prélèvement

---

Abonnement prévu le 01/11/2025  
TROYES ↔ DIJON (aller-retour)

Seconde classe 

---

Montant des mensualités	97,60 €
Première mensualité	<b>97,60 €</b>

 Vous aurez la possibilité de choisir votre mode de paiement (paiement mensuel ou paiement par carte bancaire en une seule fois) à la prochaine étape.

Abonnement Presto à Prélèvement

---

Abonnement prévu le 01/11/2025  
TROYES ↔ SAINT-FLORENTIN GARE ROUTIERE (aller-retour)

Seconde classe 

---

Montant des mensualités	116,20 €
Première mensualité	<b>116,20 €</b>

 Vous aurez la possibilité de choisir votre mode de paiement (paiement mensuel ou paiement par carte bancaire en une seule fois) à la prochaine étape.

# Déploiement en 2025 de vélos Fluo en location dans des gares de l'Aube

- Afin d'améliorer l'intermodalité et répondre à la question du « *dernier kilomètre* », la Région va débuter le déploiement de flottes de vélos Fluo au sein de 52 gares de la Région
- Sur l'Aube, les gares de **Nogent-sur-Seine**, **Romilly-sur-Seine**, **Troyes** et **Bar-sur-Aube** accueilleront cette offre de vélos
- Objectifs : ~ 10 vélos par station
- Déploiement : second semestre 2025

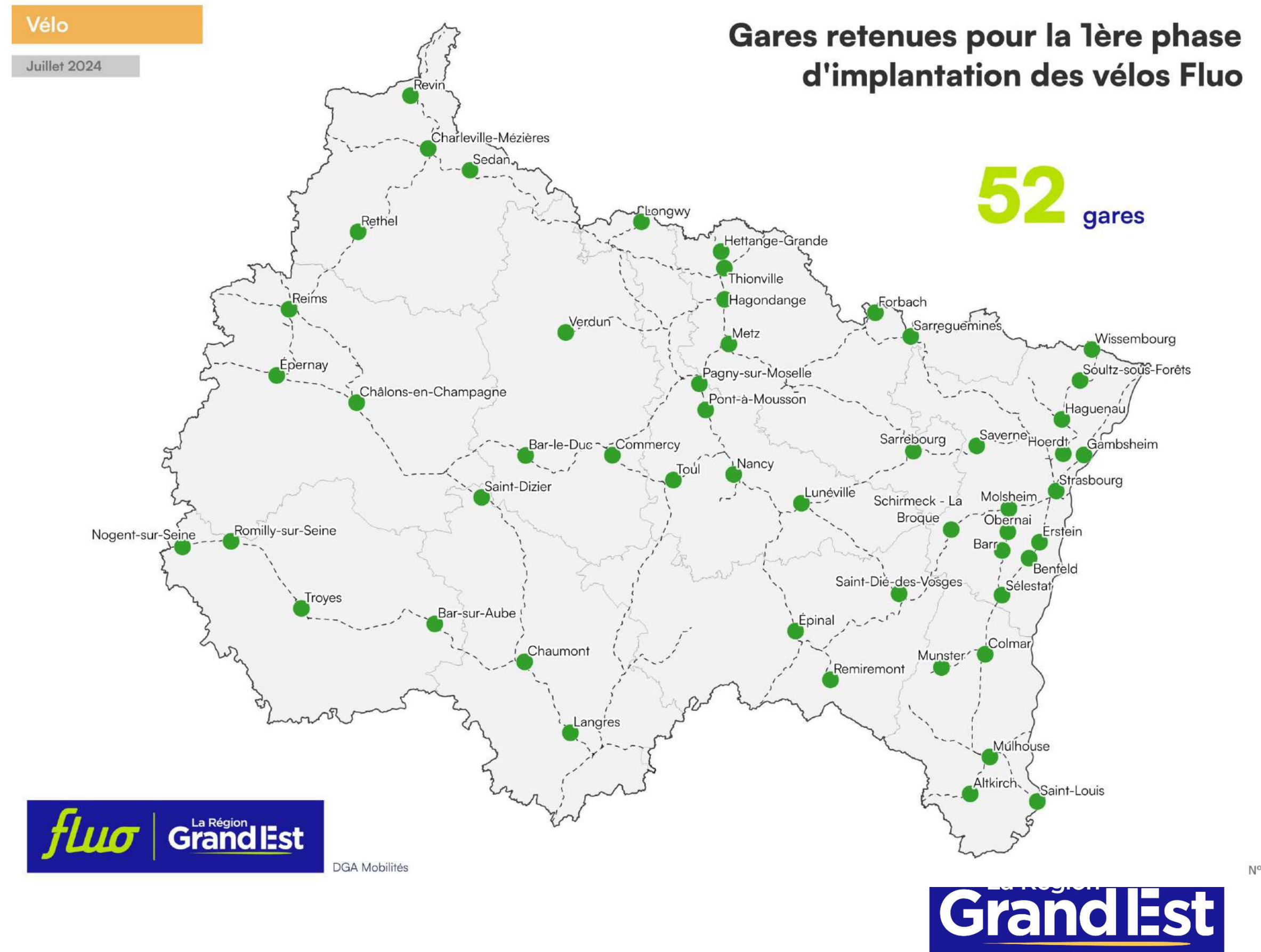

# Sécurité dans les transports régionaux : Un enjeu primordial pour la Région Grand Est

## DES ACTEURS QUI CONDUISENT DES ACTIONS COORDONNEES

- ⇒ Sureté ferroviaire
- ⇒ SNCF Voyageurs
- ⇒ SNCF Gares & Connexions
- ⇒ Région Grand Est
- ⇒ Gendarmerie Nationale
- ⇒ Police Nationale



## UN BON NIVEAU DE SURETE SUR LE PERIMETRE TER FLUO GRAND EST

**18 677 faits sureté** sur le périmètre TER Grand Est représentant **8,5% des faits TER constatés à l'échelon national** (alors que RGE représente 22 % de tkm au niveau national hors IDFM), ce qui témoigne du **bon niveau de sureté que le continuum de sécurité contribue à apporter au transport ferroviaire de voyageurs.**

## ACTIONS VOLONTARISTES PORTEES PAR LA REGION GRAND EST

- Conventions sécurisation des TER FLUO — Réservistes Gendarmerie Nationale
  - **2021** : Expérimentation
  - **2022 - 2025** : convention triennale : 914 patrouilles — 5314 trains accompagnés en 3 ans
  - **2026 — 2028** : convention triennale : 900 patrouilles programmées -
- **2023** - Convention SGAMI : gratuité des transports TER pour les forces de l'ordre
- **2023** - Lutte contre le harcèlement des femmes dans les Transports FLUO
- **2024** - Gratuité des transports pour les patrouilles mixtes franco-luxembourgeoises.
- **Depuis 2024** : développement de la vidéoprotection dans les gares : 52 gares équipées horizon 2028
- **2025** — Expérimentation de la descente à la demande dans les cars FLUO : lignes Remiremont — Bussang et Remiremont — La Bresse
- **Contrat TER 2024 - 2025** : financement de l'activité Sûreté Ferroviaire (4M€/an — 150 agents)
- **À partir de 2026** - Contractualisation en direct entre la Région Grand Est et SNCF Sûreté ferroviaire afin de renforcer, toujours plus, la sûreté et le sentiment de sécurité dans les transports régionaux (trains et cars) : 4 M€



# Temps d'échanges (1)



# Lignes du COREST

## Aube

# Périmètre du COREST Aube

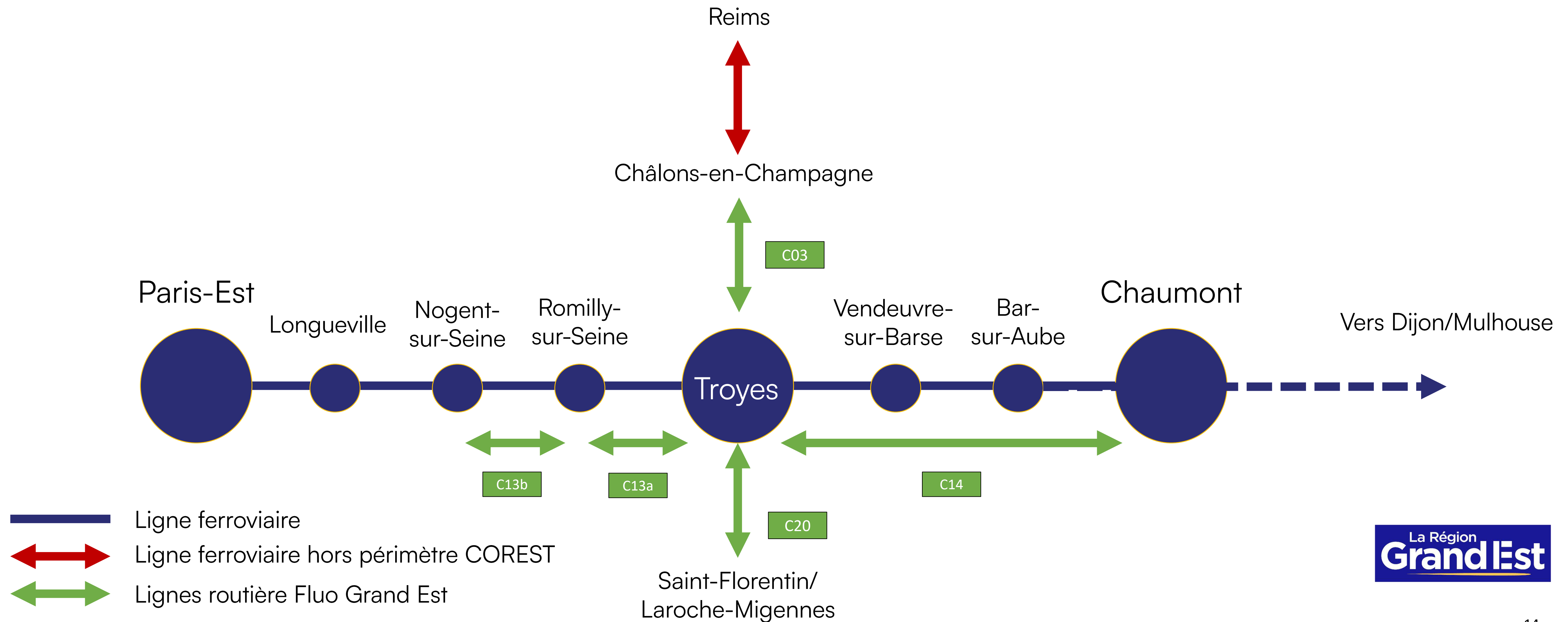



# La vie des lignes TER

*par SNCF Voyageurs*

## Indicateurs de régularité des lignes TER routières – 1<sup>er</sup> semestre 2025

Lignes	Janvier	Février	Mars	Avril	Mai	Juin
C03 : Troyes – Châlons – Reims	90,8%	90,8%	93%	96,1%	92,4%	91%
C13a: Troyes – Romilly-sur-Seine	85,9%	93,3%	92,6%	89,8%	87,3%	84,8%
C13b : Romilly-sur-Seine - Nogent-sur-Seine	98,9%	98,8%	99,4%	100%	98%	96,9%
C14 : Troyes – Chaumont / Ville-sous-la-Ferté	92,5%	88,8%	93,8%	96,8%	93,1%	93,3%
C20 : Troyes – St Florentin - Laroche-Migennes	92,6%	90,4%	86,6%	87,8%	88,3%	90%

# Indicateurs de performance de la ligne 4 Paris - Troyes – Mulhouse / Dijon

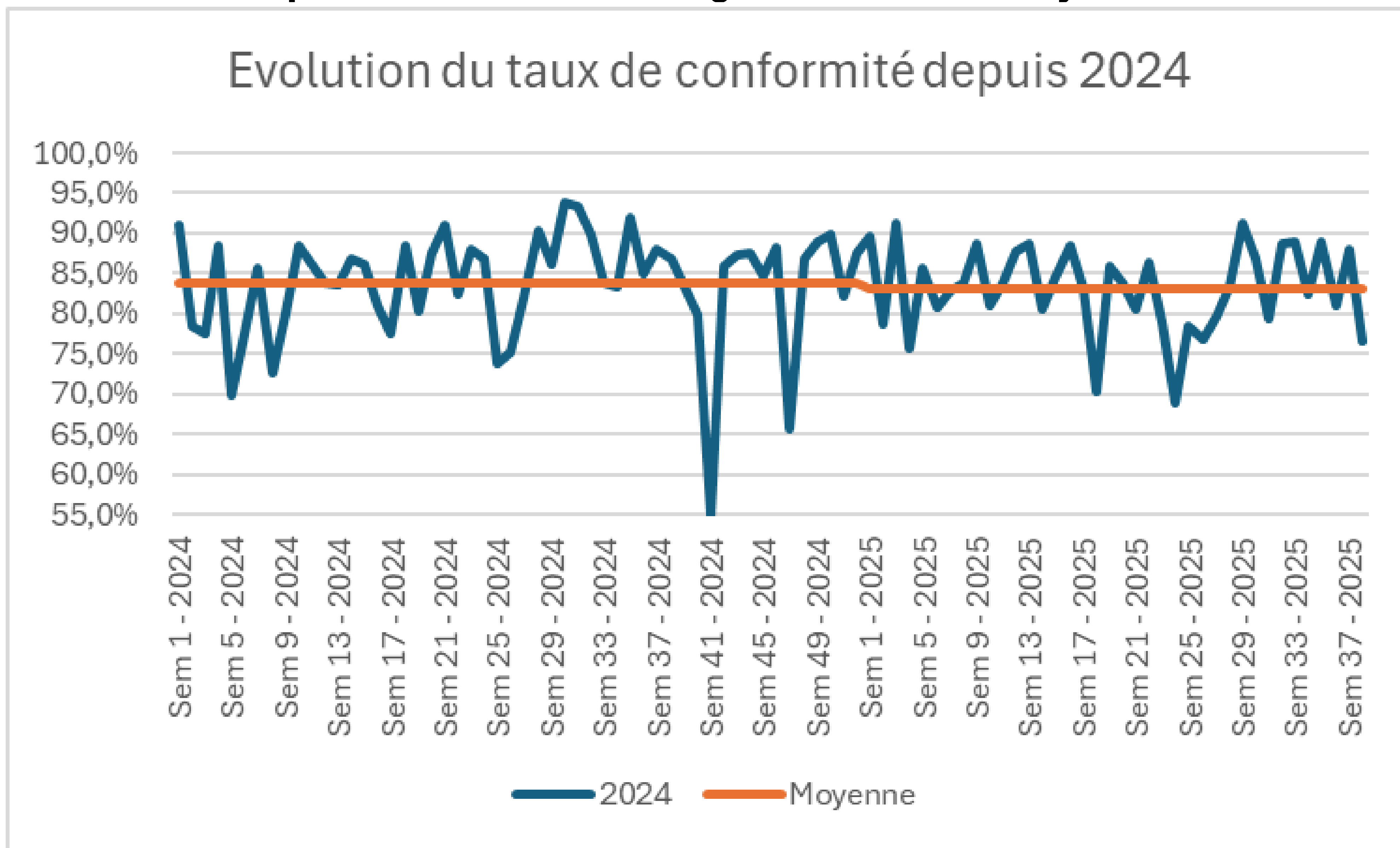

# Indicateurs de performance de la ligne 4 Paris - Troyes — Mulhouse / Dijon

Régularité 2024 :  
86,9%

Catégories de retards en 2024

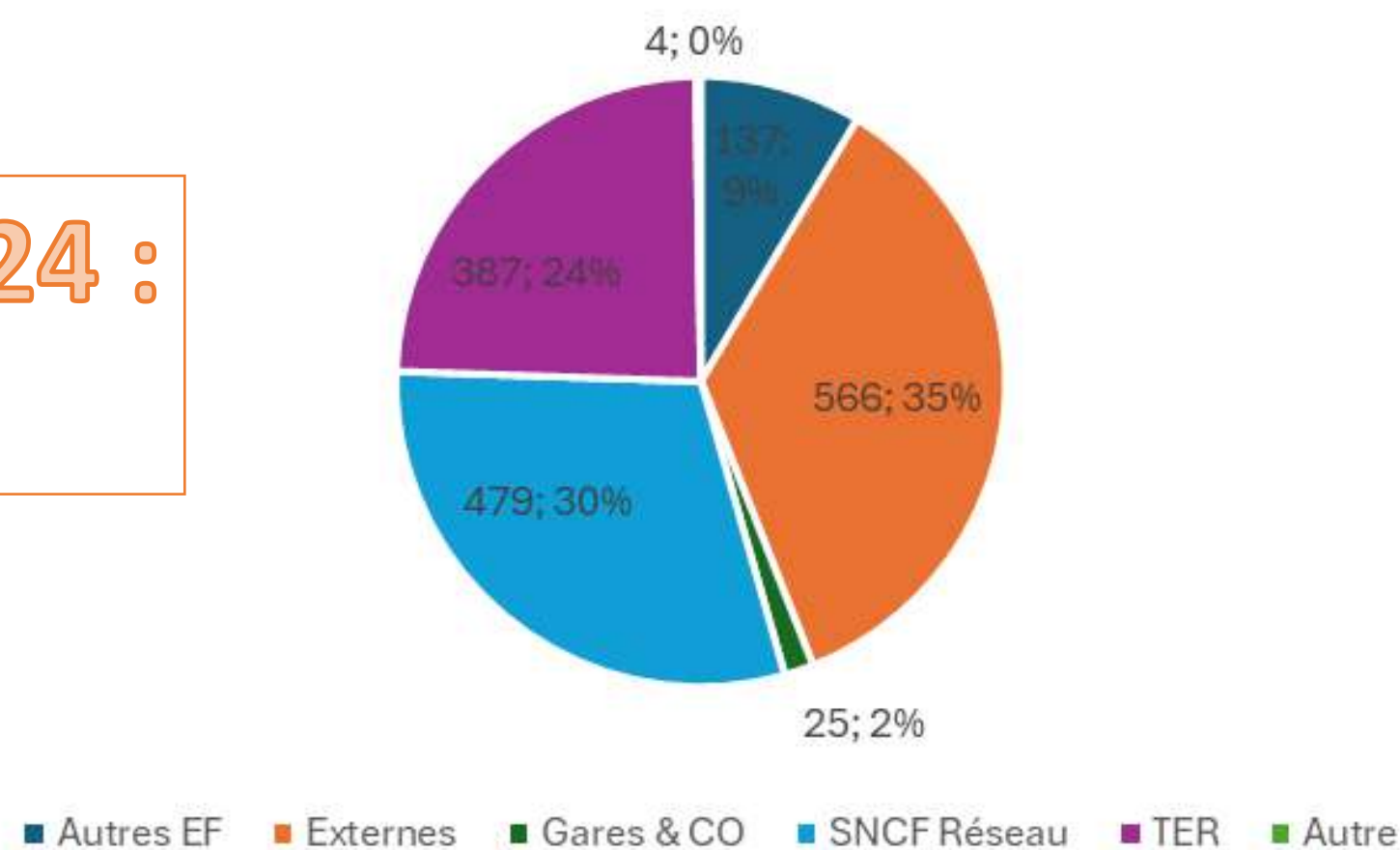

Catégories de retards 1er semestre 2025

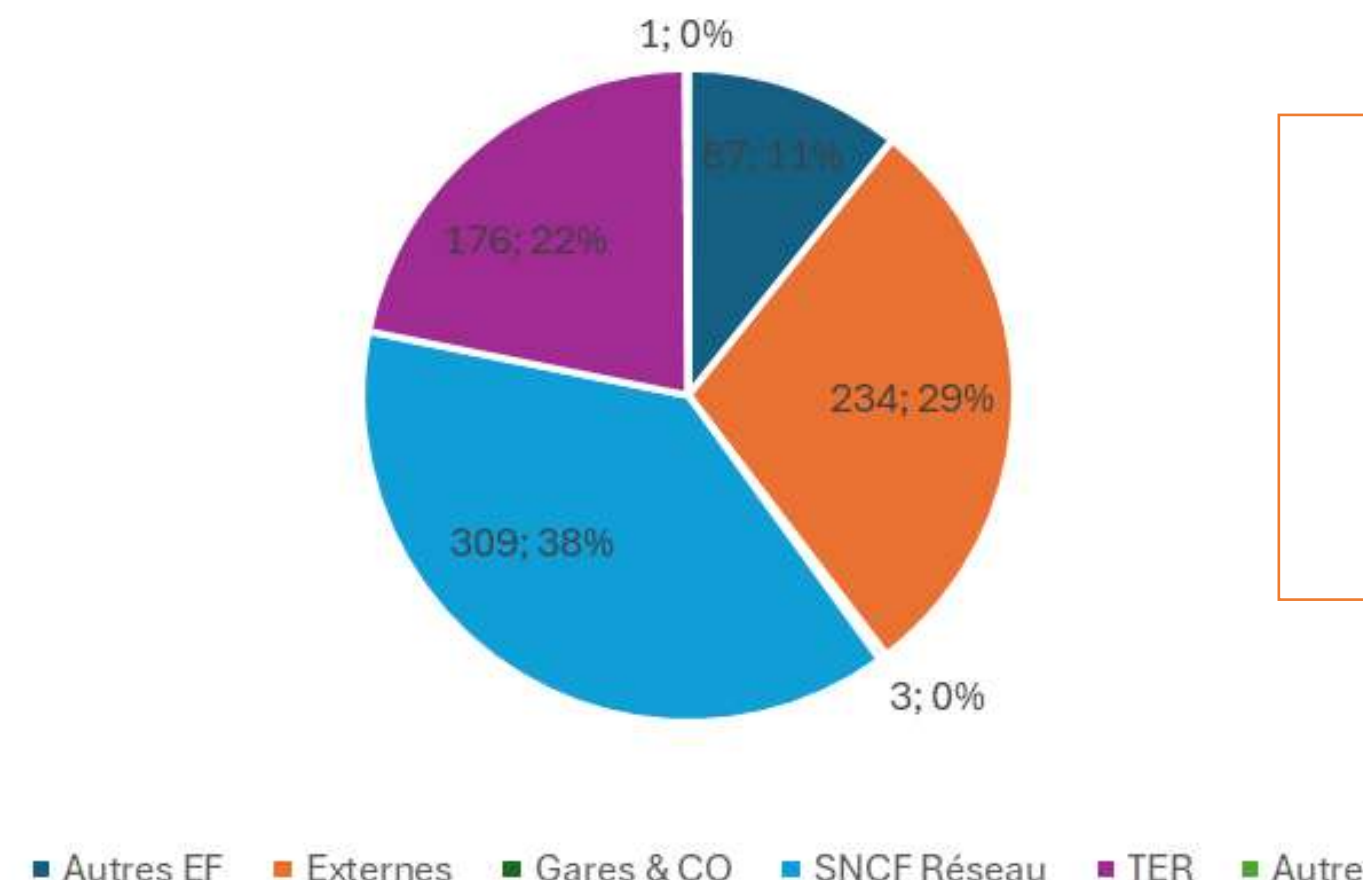

Régularité 1<sup>er</sup>  
semestre 2025 :  
84,4%

Réalisation du plan  
de transport 2024 :  
97,7%

Catégories de suppressions en 2024

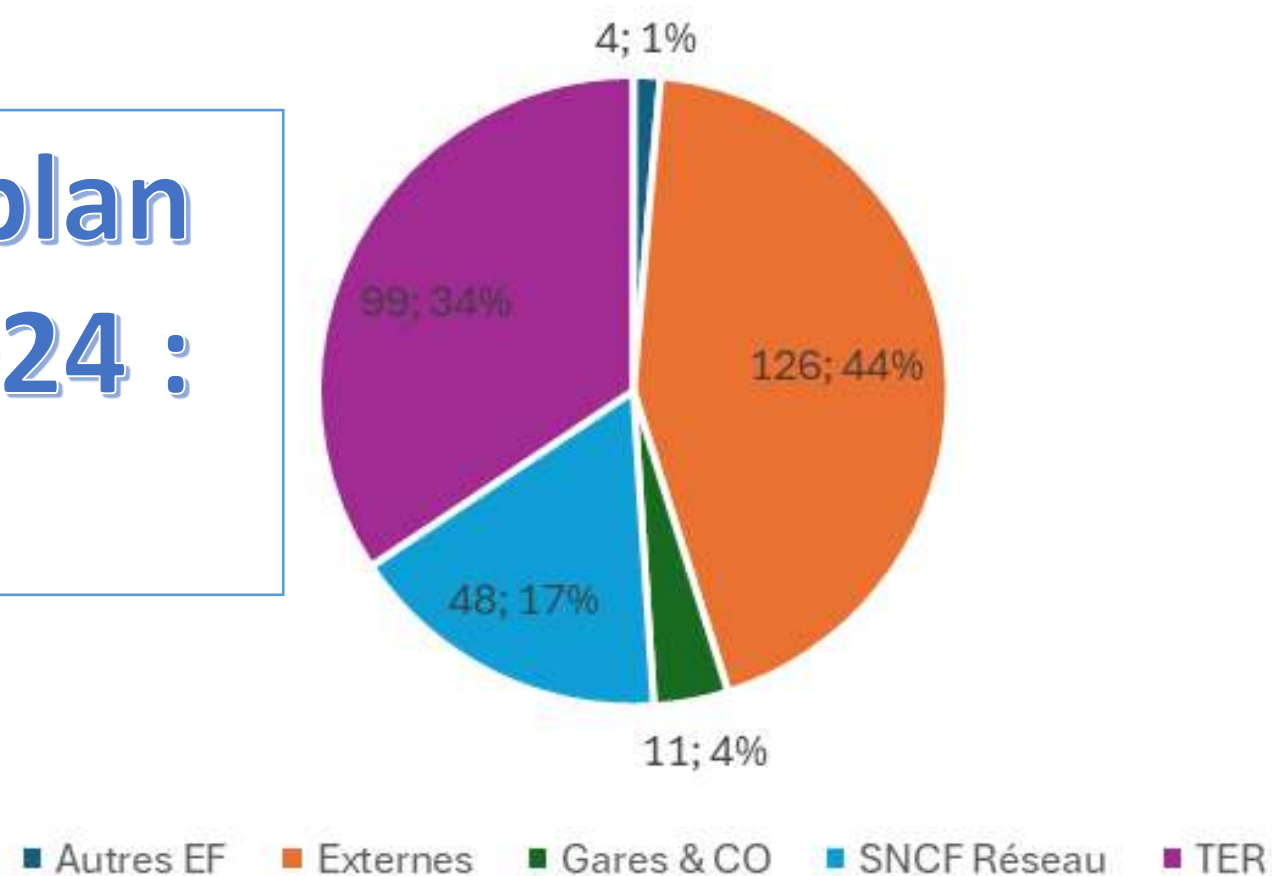

Catégories de suppressions 1er semestre 2025

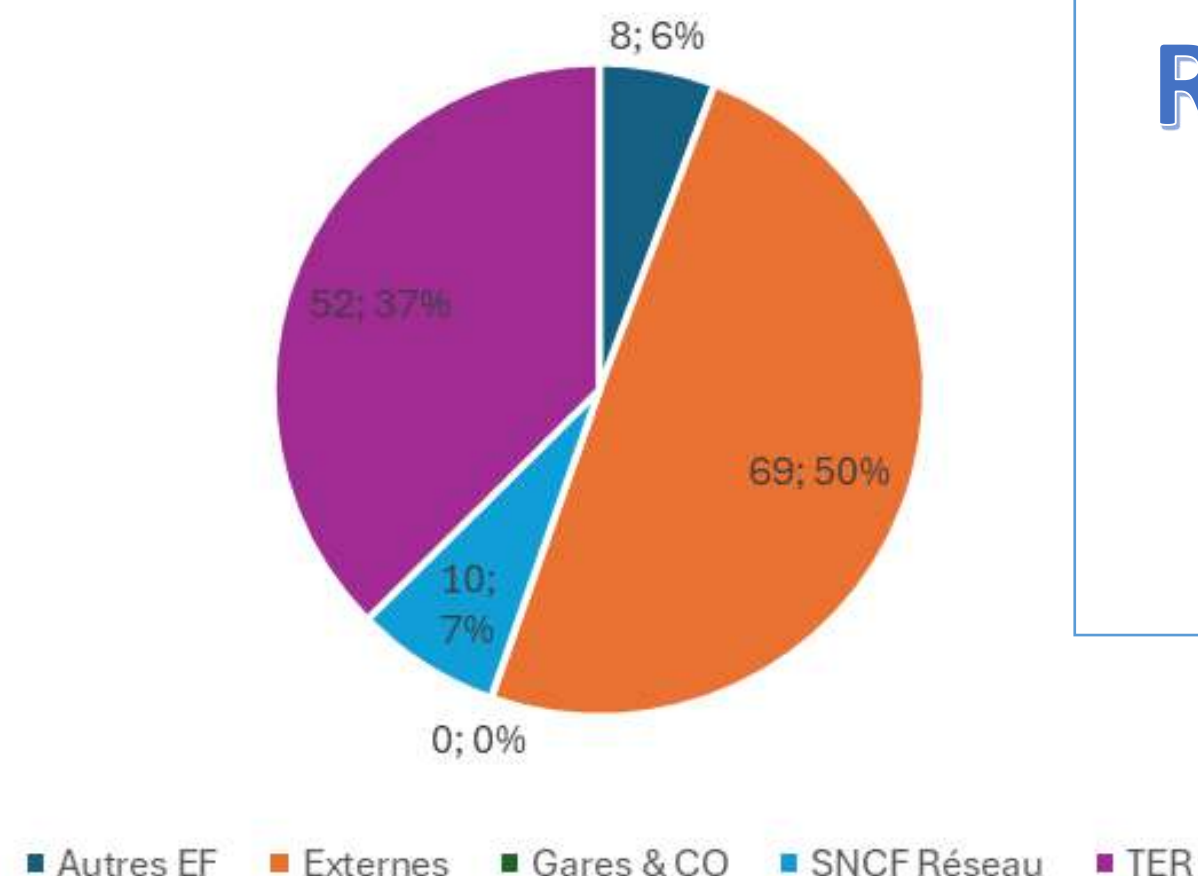

Réalisation du plan  
de transport 1<sup>er</sup>  
semestre 2025 :  
97,3%

# Réservation voyageurs gratuite et information voyageurs augmentée

## *Cinq grands objectifs en faveur des usagers*

- **Réguler le nombre de clients à bord et en assurant à chacun d'entre eux de disposer d'une place à bord et donc de voyager dans de bonnes conditions**
- **Assurer un meilleur accompagnement tout au long du parcours**, y compris grâce à un *recontact* personnalisé en cas d'aléas => information voyageurs proche de celle existante pour les TGV
- **Renforcer la connaissance des clients TER Fluo et l'animation commerciale**
- **Eviter les conflits entre usagers Franciliens et Grand Est, la Région souhaitant assurer le confort de ses usagers** qui font un trajet beaucoup plus long (35 min pour un Paris-La-Ferté-sous-Jouarre et 45 min pour un Paris-Longueville)
- **Assurer la sécurité des usagers** en évitant les cas de sur-affluence et en offrant la possibilité pour le contrôleur de circuler dans la rame (actuellement, lorsque celle-ci est sur-occupée, l'agent de bord a de grandes difficultés pour effectuer les opérations de contrôle et circuler dans la rame)

# Réservation voyageurs gratuite et information voyageurs augmentée

## *Les principales conclusions 11 mois après la mise en place (1)*

- **Baisse importante du taux de fraude :**
  - Sur **L4**, le **taux de fraude est passé de 15,1% à 12,4%**, (-18%, source enquête fraude automne 2024, SPL Grand Est Mobilités)
  - **SNCF Voyageurs constate en parallèle -30% d'opérations de régularisation dans les trains** (-10% dans le sens Province > Paris, -50% dans le sens Paris > Province)
- **Amélioration du confort à bord :** Avec moins de sur-occupation et de fraude, les **chefs de bord peuvent se concentrer sur l'accompagnement** du voyageur
- **Hausse notable de la satisfaction à bord :**
  - **8,2/10 pour L4** (contre 5,5/10 lors de l'enquête précédente) > moyenne régionale de 7,4/10.
  - **95% des usagers L4 indiquent une satisfaction par rapport à la disponibilité des places** (moyenne régionale de 82%)

# Réservation voyageurs gratuite et information voyageurs augmentée

## *Les principales conclusions 11 mois après la mise en place (2)*

- **Meilleur lissage des trains (trafic global en hausse de +8% par rapport à 2023) :**
  - Les vacances de la Toussaint et de Noël 2024 se sont nettement mieux passées que les années précédentes tout comme les départs en WE
  - l'affluence se fait sur plusieurs trains (pour rappel, des trains chargeaient jusque-là à plus de 150% : Paris 16h42 ou 18h42 vers Troyes, des chiffres alors bien supérieurs au reste du réseau régional)
- **Information voyageurs : Une expérience améliorée grâce à l'envoi de mails et SMS**
- **Meilleure visibilité sur la charge des trains permettant à terme d'ajuster la composition en opérationnel**
  - Baisse du nombre de « **réclamations sur-affluence** » auprès du Centre Relation Clients de SNCF Voyageurs

⇒ Les voyageurs réservant toujours avec très peu d'anticipation (50% la veille), il reste parfois difficile d'organiser des forçements en pré-opérationnel

## Suivi des réservations sur la ligne 4

Nombre de réservations sur ligne 4

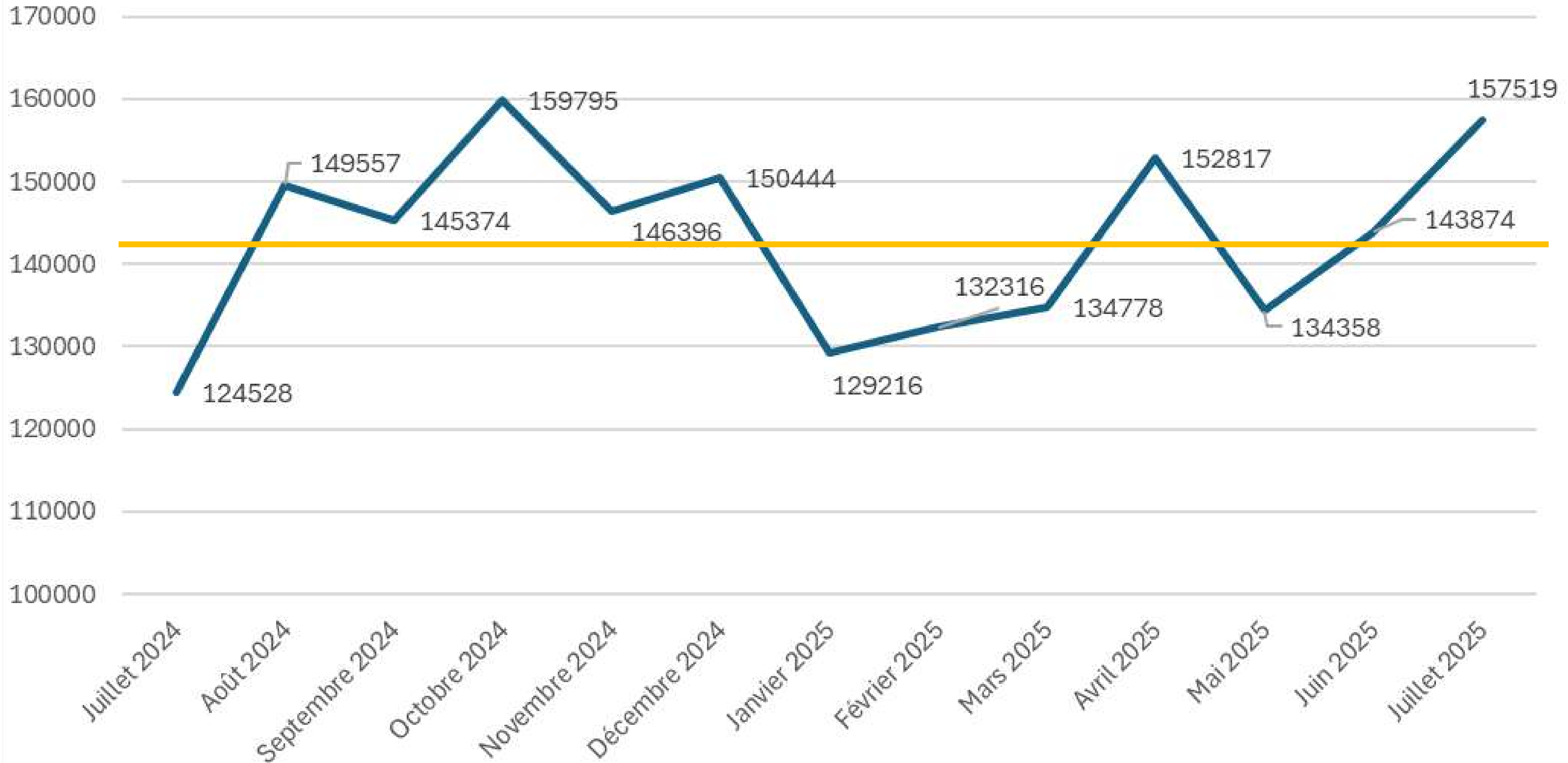

## Synthèse des améliorations à apporter en 2025 (1)

- **Améliorer l'outil *Ma Place à Bord*** dans les limites du possible (sujet porté par TER national) afin de gagner en confort d'utilisation
- **Mener une campagne de communication auprès des abonnés pour les basculer vers *Ma Place à Bord*** (plusieurs ne sont pas encore inscrits au dispositif) afin de pouvoir communiquer plus facilement auprès d'eux (10% des usagers n'ont pas de bonnes coordonnées)
- **Faire évoluer l'information voyageurs** afin d'avoir plus de réactivité et des informations plus précises, notamment pour connaître une solution de substitution
- **Communiquer sur l'outil *Ma Place Libre*** qui permet d'identifier les places réservées (utile pour l'abonné qui souhaite se regrouper avec d'autres personnes ou pour un parcours intermédiaire non soumis à la réservation obligatoire)

## Synthèse des améliorations à apporter en 2025 (2)

- **Faire évoluer le nombre de places libres** dans les rames pour ajouter des places réservables en semaine, sur certains trains
- **Rajouter la possibilité de choisir sa place** à l'instar de ce qui existe chez TGV
- **Améliorer l'accueil embarquement à Paris-Est** via un nouveau dispositif déployé par SNCF Voyageurs depuis le 15 janvier
- **Réflexion** à mener autour de la **création d'une application dédiée**

## Les demandes d'évolutions et d'améliorations

- ❖ **Un courrier officiel de la Région auprès de SNCF Voyageurs pour améliorer l'outil de réservation Ma Place à Bord**
- Pouvoir **voir l'ensemble des trains de la journée sur l'outil**, afin de permettre à nos abonnés de choisir l'horaire qui lui conviendra le mieux
- Développer l'outil pour simplifier la vie de nos abonnés et qu'ils puissent faire **une seule réservation lors des périodes travaux**
- Proposer aux abonnés la possibilité de **voyager à côté d'un proche**
- Pour les **occasionnels** et lorsqu'on se trouve dans un **Coradia Liner**, offrir la possibilité de réserver en fenêtre, couloir ou place à quatre
- Favoriser un **recontact par SMS plutôt que de nombreux mails**, en ajoutant un champ téléphone portable



# Temps d'échanges (2)



# Les travaux sur le réseau TER

*par SNCF Réseau*

# Le réseau ferré Grand Est en quelques chiffres

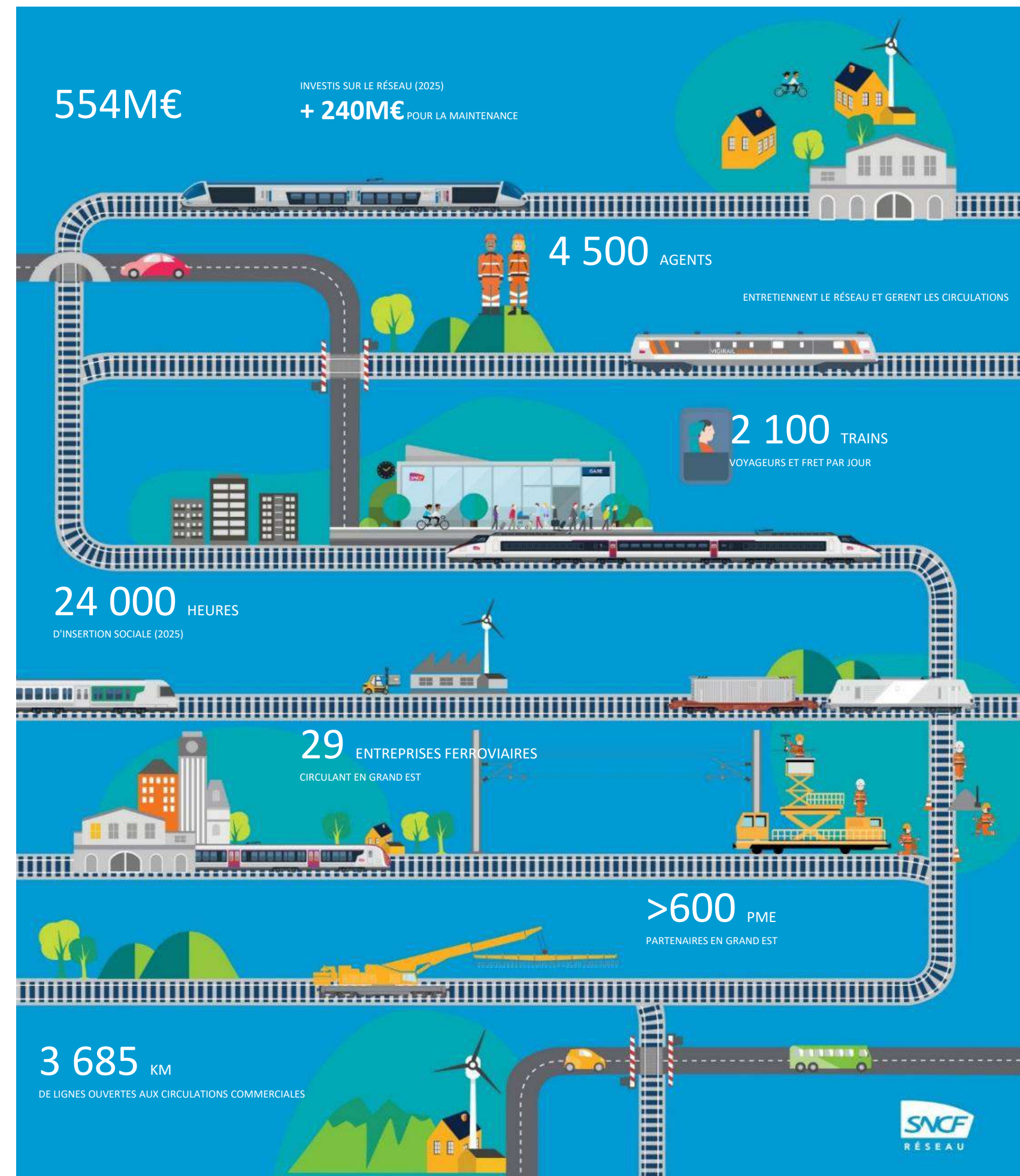

- Pour répondre aux besoins croissants de mobilité et développer le mode ferroviaire au service de la transition écologique, SNCF Réseau développe l'offre de service pour le fret et le marché voyageurs sur les 28000 kilomètres de ligne dont il assure l'entretien, la modernisation et la sécurité. Gestionnaire du réseau, il commercialise et garantit l'accès neutre et équitable à l'infrastructure. Partenaire des pouvoirs publics, des territoires et des entreprises ferroviaires, SNCF Réseau a pour priorité absolue la satisfaction de ses clients.

[www.sncf-reseau.com](http://www.sncf-reseau.com)



# Les principaux chantiers en 2025 (ligne 4 Paris - Troyes - Mulhouse)

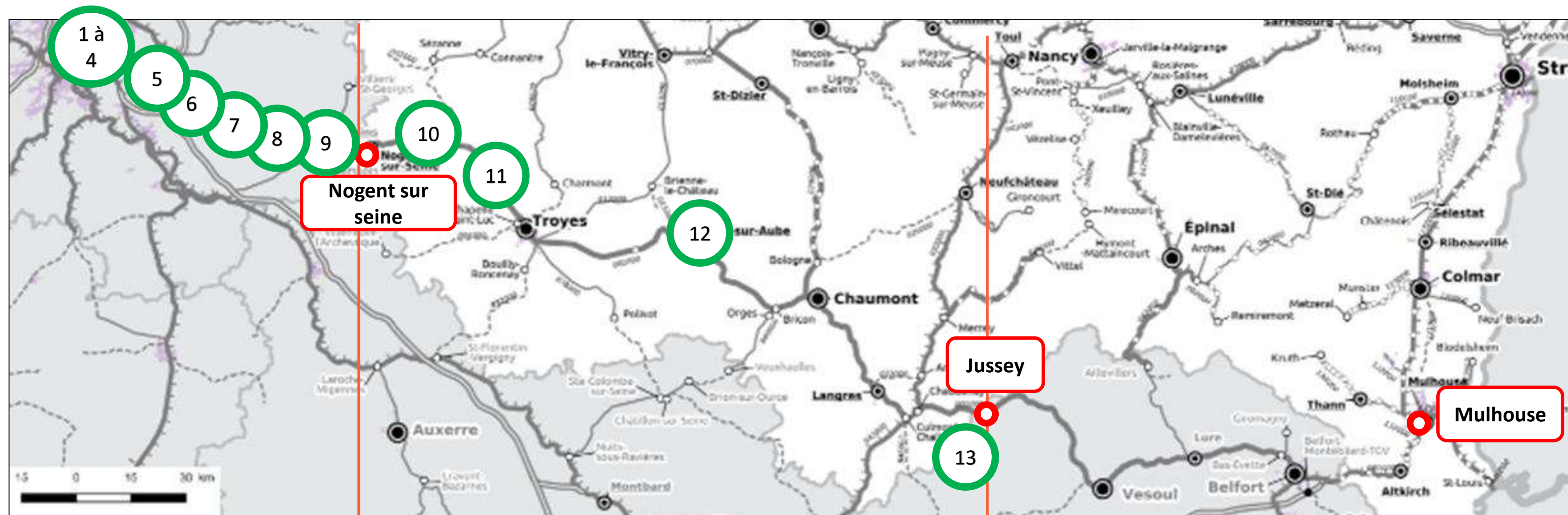

## Principaux chantiers en IDF jusqu'à Nogent-sur-Seine

1. **Renouvellement d'appareils de voie en gare de Paris Est** (avril à juin de nuit et plusieurs week-ends)
2. **Poursuite du chantier EOLE** (chantier pluriannuel, toute l'année de nuit et plusieurs week-ends)
3. **Poursuite du chantier CDG Express** (chantier pluriannuel, toute l'année de jour et de nuit)
4. **Renouvellement de voie à Pantin** (toute l'année de nuit et plusieurs week-ends)
5. **Grand Paris: travaux de la gare de Rosny-Bois-Perrier et de Bry-Villiers-Champigny** (toute l'année de nuit et plusieurs week-ends)
6. **Renouvellement de voie entre Rosny-sous-Bois et Val de Fontenay et rénovation de la passerelle de Rosny-sous-Bois** (toute l'année de nuit et plusieurs week-ends)
7. **Poursuite des travaux d'assainissement et de signalisation dans le secteur de Nogent-Le-Perreux** (toute l'année de nuit et plusieurs week-ends)
8. **Renouvellement de voie et d'appareils de voie en gare de Gretz** (de février à décembre de nuit et plusieurs week-ends)
9. **Renouvellement de voies en gare de Longueville** (toute l'année de nuit et plusieurs week-ends)

## Principaux chantiers entre Nogent-sur-Seine et et Jussey

10. **Mise en accessibilité aux personnes à mobilité réduite des quais 1 et 2 en gare de Romilly** (février à octobre de nuit et réduction de jour de la capacité en gare par fermetures ponctuelles de voies)
11. **Electrification Gretz — Troyes Phase 2** (toute l'année, travaux de nuit, plusieurs week-ends et fermeture en continu de la ligne du lundi 30 juin 7h30 au dimanche 31 août 17h)
12. **Travaux confortement de la tranchée « des Crottières » à Bar-sur-Aube et assainissement hydraulique** (septembre à fin octobre et travaux de nuit)
13. **Maintenance spécifique entre Chaudenay et Jussey** (de début mars à fin avril, et dernière semaine d'octobre et dernière semaine de novembre de jour)

# Les principaux chantiers en 2025 (ligne 4 Paris - Troyes - Mulhouse)

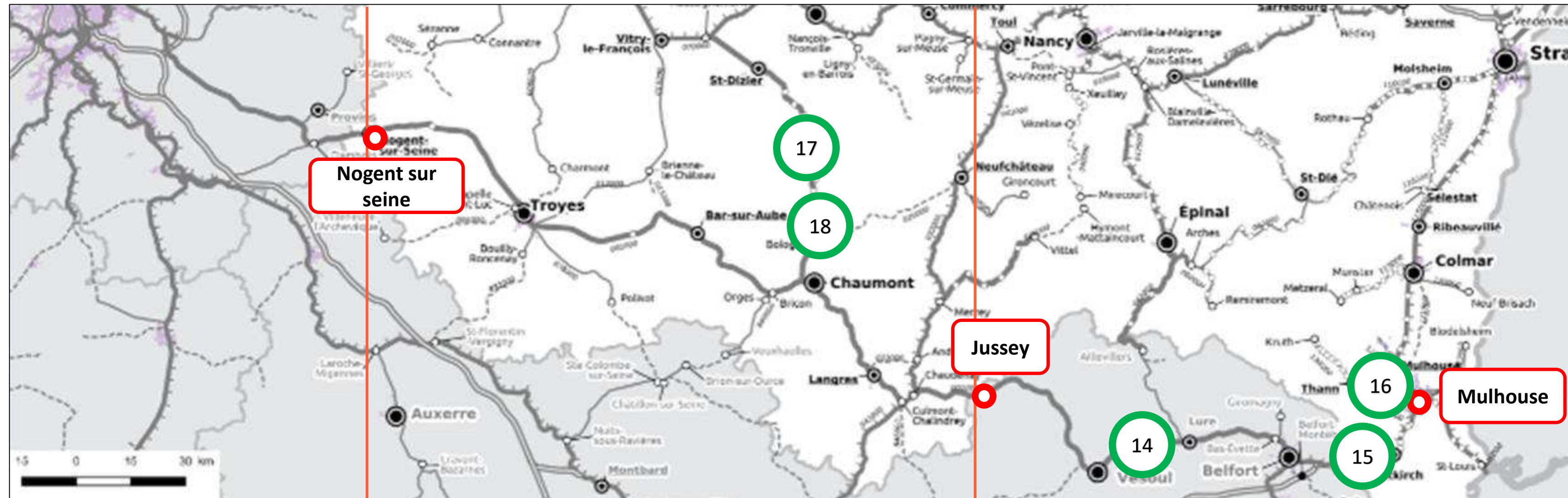

Principaux chantiers entre Culmont-Chalindrey et Dijon (L0843000)

RAS

## Principaux chantiers entre St Dizier et Chaumont (L020000)

- 17. Travaux de renouvellement de rails et de d'assainissement entre StDizier et Chaumont (de mars à mai puis de septembre à novembre de jour)
- 18. Mise en place de la fibre entre Chaumont et Culmont (de fin mars à début novembre travaux de jour)

## Principaux chantiers entre Jussey et Mulhouse

- 14. Travaux de renouvellement de voie, d'appareils de voie et de confortement du tunnel de Genevreuille entre Vesoul et Lure (de mars à décembre de jour et de nuit et plusieurs week-ends)
- 15. Altkirch renouvellement de voie et d'appareils de voie en gare d'Altkirch (de janvier à septembre de nuit et des réductions de capacité en gare d'Altkirch de jour)
- 16. Modernisation ferroviaire du nœud de Mulhouse (chantier pluriannuel de jour et de nuit de mars à décembre)

# Les principaux chantiers en 2026 (ligne 4 Paris - Troyes - Mulhouse)

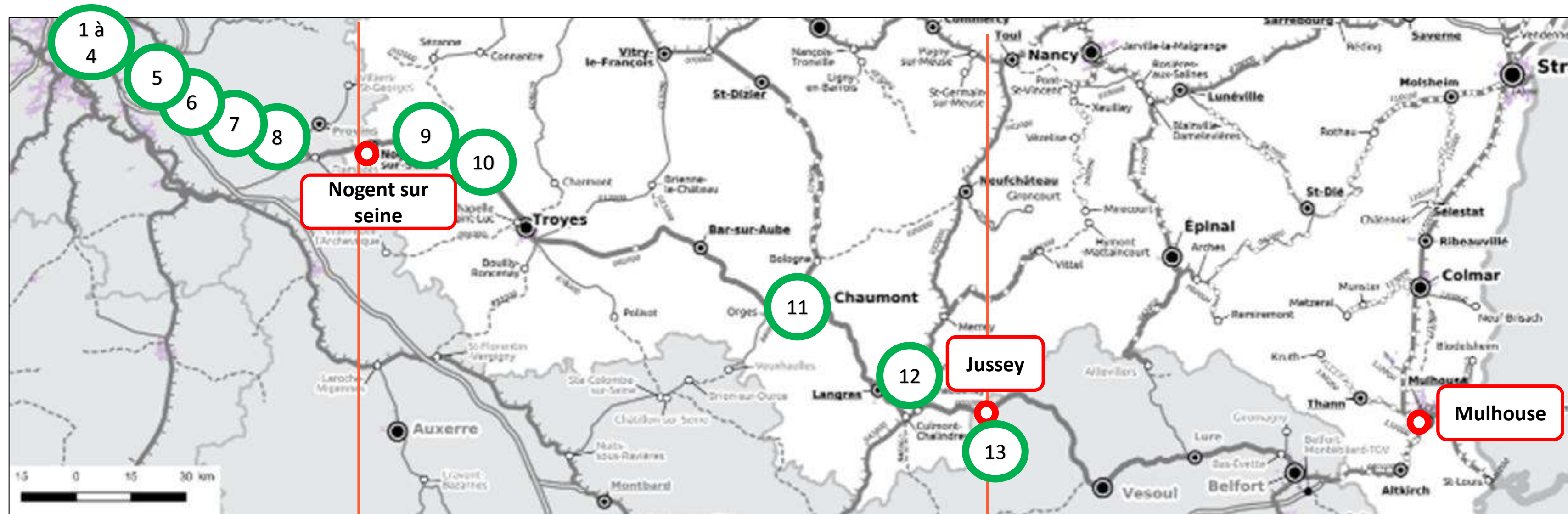

## Principaux chantiers en IDF jusqu'à Nogent-sur-Seine

1. **Renouvellement d'appareils de voie en gare de Paris Est** (octobre/novembre de nuit et 2 week-ends en continu S46/47 et 47/48) conséquences GOV + modification horaires et composition des TGV
2. **Poursuite du chantier EOLE** (chantier pluriannuel, toute l'année de nuit)
3. **Poursuite du chantier CDG Express** (De janvier à mai + essais avec en cible la MES DI 11/09 de 01hh0 à 16h00)
4. **Renouvellement de voie à Pantin** RVB 360 ml voie Pantin N2 et RB TJD 16ac/17bd de pantin (février /mars de nuit)
5. **Grand Paris: travaux de la gare de Rosny-Bois-Perrier et de Bry-Villiers-Champigny** (toute l'année de nuit et plusieurs week-ends)
6. **Travaux Grand Paris - Gare nouvelle du RER E, dite des « Trois Communes », BVC** (de aout à décembre de nuit et 1 week-end en septembre S37/38)
7. **Renouvellement de voie et d'appareils de voie en gare de Gretz pour EOLE** (de février à décembre de nuit et plusieurs week-ends)
8. **Renouvellement de voies** (RVB SRZD) entre Les Boullereaux et Emerainville ( de nuit de fin 2025 à avril 2026)

## Principaux chantiers entre Nogent-sur-Seine et Jussey

09. **Maitrise de la végétation** (sur toute l'année travaux programmés de nuit)
10. **Electrification Gretz — Troyes Phase 2** (toute l'année, travaux de nuit, plusieurs week-ends et fermeture en continue de la ligne du lundi 29 juin 9h30 au dimanche 28 août 17h)
11. **Renouvellement des voies Bis de Chaumont** (du 14 septembre au 24 octobre de nuit en gare)
12. **Remplacement de 5 appareils de voies en gare de Culmont Chalindrey** (du 13 octobre au 11 décembre de nuit avec 2 WE de coupure totale)
13. **Renouvellement des constituants de la voie hors suite entre Chaudenay et Lure** (Du 6 janvier au avril de nuit)

# Les principaux chantiers en 2026 (ligne 4 Paris - Troyes - Mulhouse)

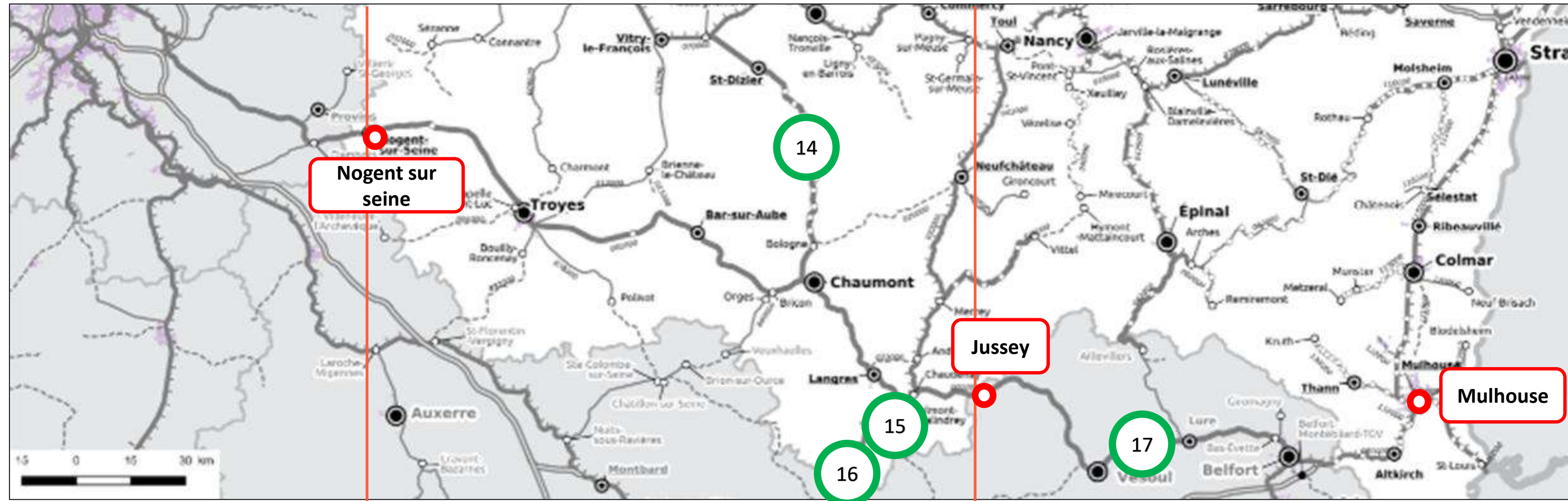

## Principaux chantiers entre St Dizier et Chaumont (L020000)

**14. Maitrise de la végétation** (de février à novembre de jour)

## Principaux chantiers entre Culmont-Chalindrey et Dijon (L843000)

**15. Remplacement de 5 appareils de voies en gare de Culmont Chalindrey** (du 13 octobre au 11 décembre de nuit avec 2 WE de coupure totale)

**16. Maintenance spécifique entre Culmont et Is/Tille** (du 30 mars au 24 avril et du 5 au 30 octobre de jour)

## Principaux chantiers entre Jussey et Mulhouse (L001000)

**17. Travaux voie (RAV, RR, Dépose)** gares de Vitrey -Jussey & Port d'Atelier entre Culmont Chalindrey et Vesoul. (de octobre à mi décembre de jour et de nuit et plusieurs week-ends)



PHASE 2

NOGENT-SUR-SEINE – TROYES

Comité Régional des Services de Transport

Aube

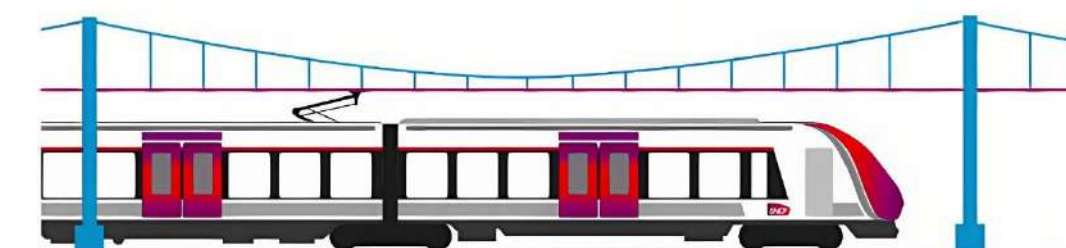

RÉPUBLIQUE FRANÇAISE  
*Liberté  
Égalité  
Fraternité*

Région Île de France

La Région Grand Est

seine & marnes  
LE DÉPARTEMENT

Aube  
en Champagne  
LE DÉPARTEMENT

TROYES CHAMPAGNE  
MÉTROPOLE



Communauté de Communes du Nogentais

Troyes

Nogent-sur-Seine  
Passionément



Cofinancé par l'Union européenne



# Travaux d'électrification Paris – Troyes : bilan de l'été 2025

- Le lancement des travaux a été affecté par 3 crises de niveau 2 et 1 crise de niveau 3 entre le vendredi 4 juillet et le vendredi 11 juillet 2025

(défaut d'alimentation de la gare de l'est, défaut d'alimentation entre Nogent et Longueville et 3 passages à niveau en dysfonctionnement)

- Malgré un début difficile, la production de la ligne cet été a enregistré des résultats supérieurs à la moyenne 2025

- Ces crises ont conduit aux renforcements des mesures d'information et de prise en charge

	Juillet	Août
Régularité	87,2%	87,9%
Suppressions	2,6%	2,5%

- **Consolidation de la présence de personnel en gare de Nogent**

- Planning de présence renforcé de notre encadrement
- Plage horaire des régulateurs de car élargie pour permettre une continuité de 05h30 à 22h00 en semaine, de 07h00 à 22h00 le samedi et de 08h30 à 22h00 le dimanche)
- Mise en place d'un renfort accueil en gare de Nogent de 06h00 à 09h30 du lundi au vendredi

- **Amélioration du confort en gare et de la prise en charge en cas de situations perturbées**

- SNCF Gares & Connexions a été sollicité pour permettre l'accès à la salle d'attente de la gare de Nogent sur une plage horaire élargie (ouverture jusqu'à 21h30 contre 17h00)
- Accord de la préfecture de Nogent pour accueillir les clients dans l'AGORA Michel Baroin en cas de situation perturbée importante et accord de notre société d'autocar pour mettre en place un acheminement en autocar ou assurer le parcours Nogent – Longueville en cas de situation perturbée.

# Travaux d'électrification Paris – Troyes : bilan de l'été 2025

**3 700 cars** en circulation ont transporté plus de **90 000** voyageurs.

26% des cars ont eu un taux d'occupation supérieur à 90%

---

**95% de régularité des cars travaux.** Les 5% de non-conformité font suite à l'attente des trains en retard pour permettre aux passagers de poursuivre leur voyage

---

**90% des cars géolocalisés :** meilleure anticipation de la prise en charge en cas de situation retard

---

**50% des places mises en vente ont été réservées**

**Procédure rétention d'un car travaux :** En cas de retard de train, il est prévu une attente de 15 mn maximum pour ne pas dégrader la prochaine rotation du car. Si absence de prochaine mission, le conducteur attend plus longtemps.

---

**10 défauts de correspondance car – trains sur 3 700 cars :** panne car, absence conducteur feu de talus, engin agricole en panne, sur affluence à 2 reprises

**9 cars et 2 taxis commandés en inopiné** par notre centre opérationnel pour palier l'absence d'un car travaux



## DESSERTES Terminus/ Origine NOGENT-SUR-SEINE

Une préparation collective

- ▶ Organisation, suivi journalier
- ▶ Aménagements
- ▶ Equipements

En temps réel

- ▶ Accompagnement, orientation voyageurs
- ▶ Suivi opérationnel
- ▶ Adaptation de l'organisation

	1316 	3653 
Ponctualité :	89%	89,3%
Régularité :	88,2%	/

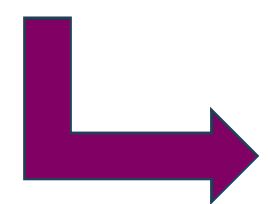

Retour d'expérience en cours d'élaboration → été 2026



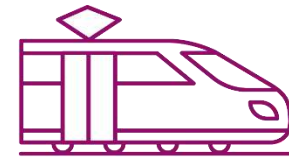

# Électrification Paris-Troyes

Phase 2 - de Nogent-sur-Seine à Troyes

# Avancement



# DES TRAVAUX SIMULTANÉS

Travaux signalisation

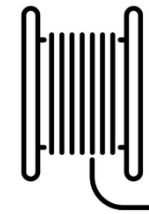

Fin 2024 - février 2027

Travaux ouvrages d'art



2025 - 2026 - 2027

Sous-station électrique - raccordement RTE

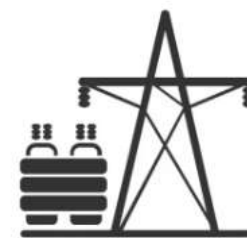

Septembre 2025 - juin 2027

Travaux caténaires

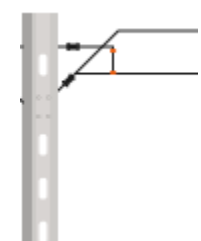

S2 2026 - décembre 2027

Raccordement - essais

août 2028

Octobre 2025





Création de la base travaux de  
Romilly-sur-Seine



Les fouilles archéologiques du site de Saint-Mesmin  
(future sous-station électrique)

Création de 18 plateformes d'enraillement des engins



Les travaux de dévoiement des câbles de  
signalisation au droit de 13 ouvrages d'art



L'adaptation de 13 ouvrages d'art au gabarit caténaire

La poursuite des travaux de signalisation - génie civil

Les travaux de terrassement de la sous-station et des 2 postes autotransformateurs

Les travaux de télécommande des équipements caténaires

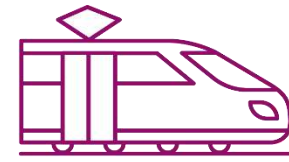

# Électrification Paris-Troyes

Phase 2 - de Nogent-sur-Seine à Troyes

## Les travaux réalisés cet été



# LES TRAVAUX D'OUVRAGES D'ART

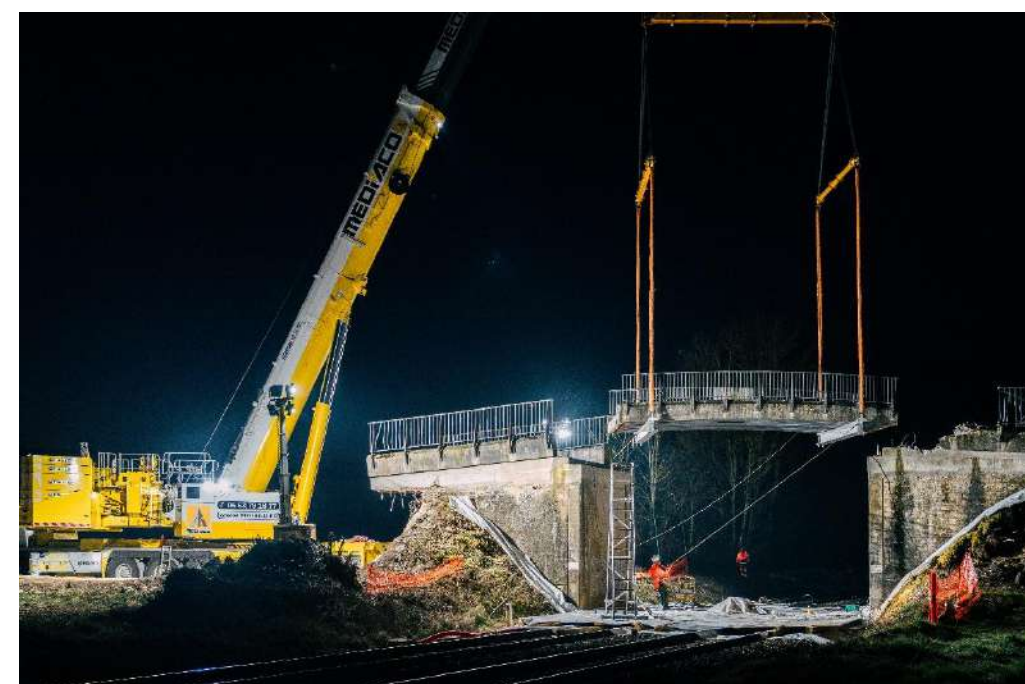
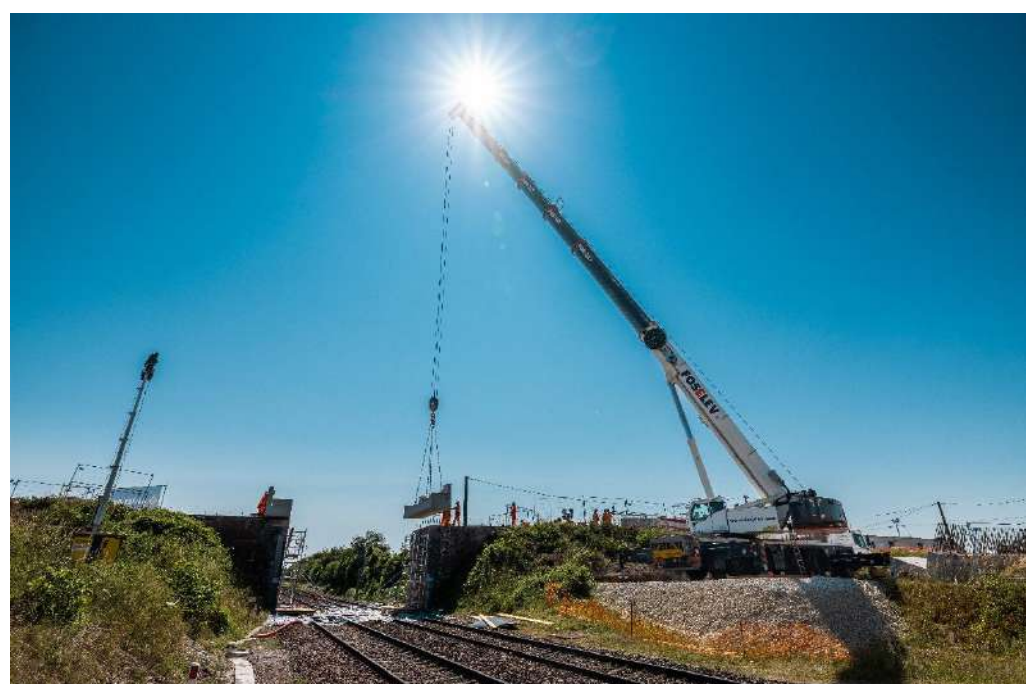

## Pose de câbles et raccordement



## Ferrailage



## Préparation et coffrage



## Caniveaux



## Carottage



## 7950

### Guides voyageur imprimés



Du 30 juin au 31 août 2025  
**Cet été, entre Troyes et Nogent-sur-Seine, les cars remplacent les trains.**

## 1

### Motion design

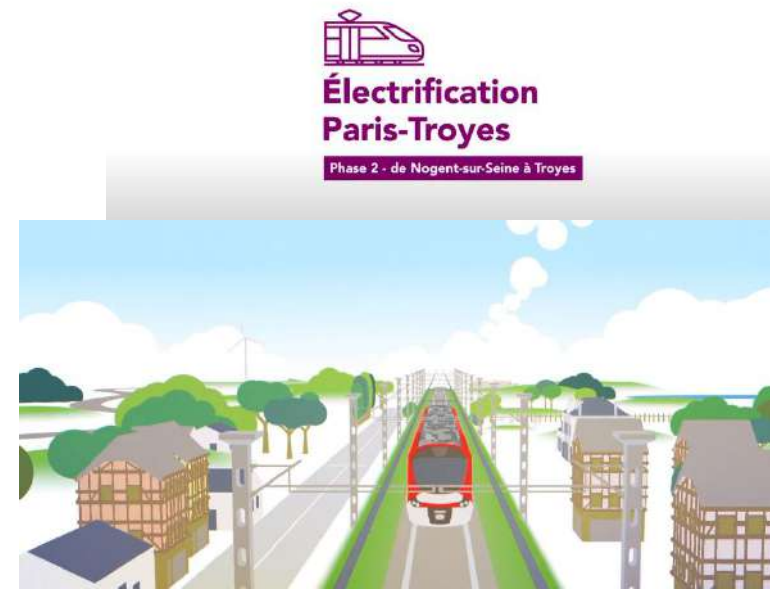

## 3

### Réunions publiques d'information



## 4

### Dossiers/communiqués de presse



## 22

### Panneaux/affiches

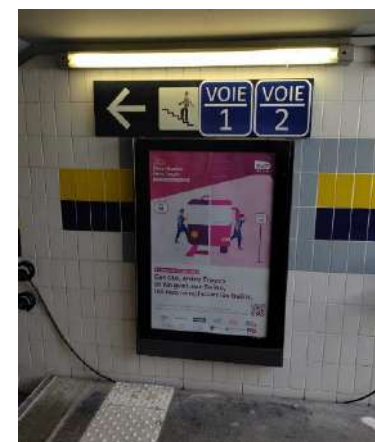

## 2

### Distributions en gare



## 4

### Capsules motion design



## 5

### réunions de proximité



## 3

### Newsletters





Pose des premiers poteaux caténaires

Construction des bâtiments de la sous-station électrique

Mise au gabarit électrique de 7 ouvrages d'art

Fin des travaux de signalisation



# Temps d'échanges (3)



# **GARES ET ACCESSIBILITÉ**

La gare accueille plus de 346 000\* voyageurs et visiteurs !

## 🎯 Travaux terminés

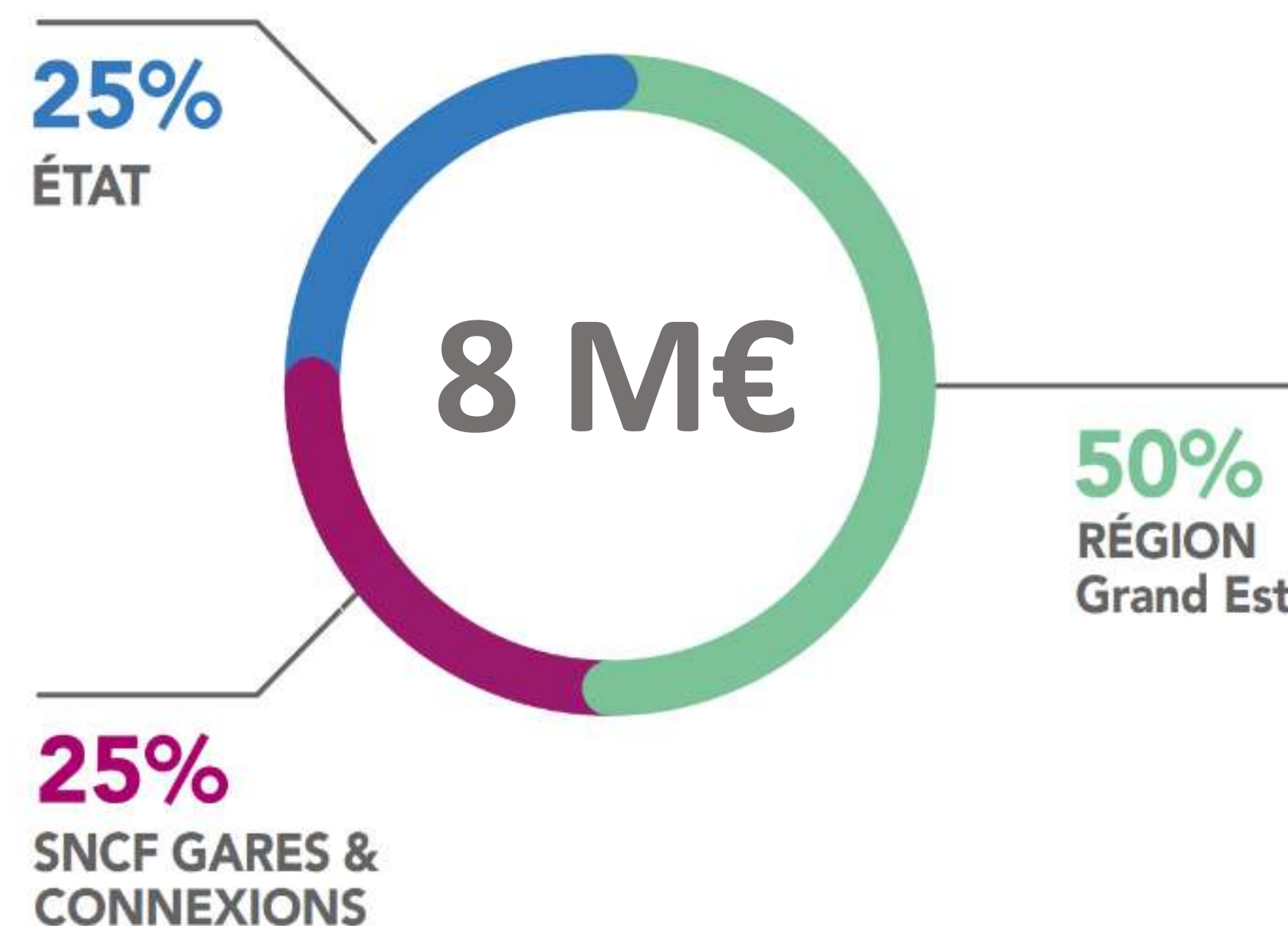
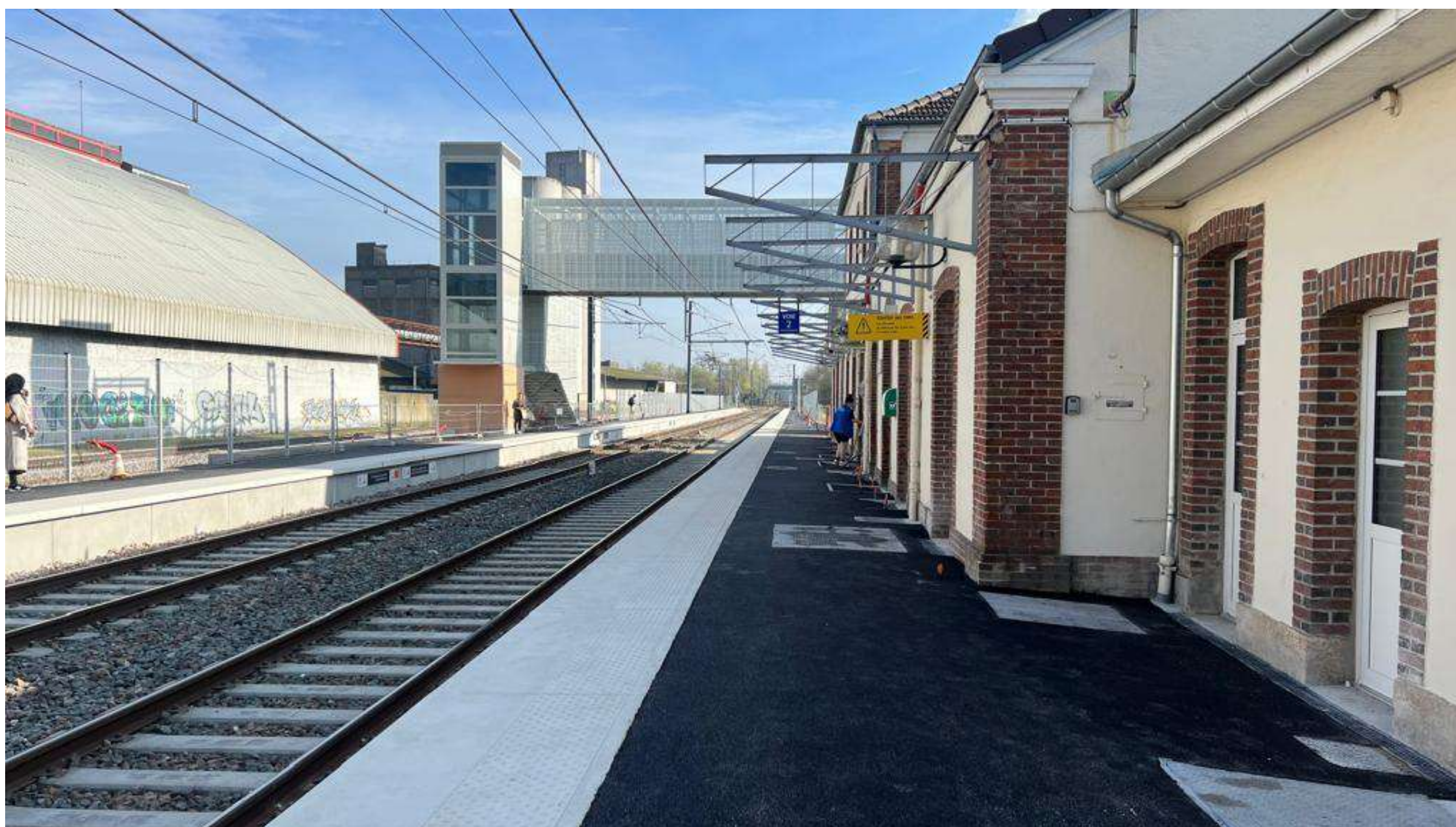

\* Fréquentation en 2024

## 🎯 Liste des travaux effectués :

- Rehaussement des quais et élargissement du quai n°2 ;
- Création d'une passerelle équipée d'escaliers et d'ascenseurs ;
- Mise aux normes des luminaires avec passage de l'éclairage en LED pour une meilleure visibilité et sobriété énergétique ;
- Mise en place de dalles d'éveil à la vigilance ;
- Mise à jour de la signalétique voyageurs ;
- Remplacement de la sonorisation ;
- Remplacement du mobilier de quai ;
- Clôture des quais pour délimiter l'espace au public,



# LA MISE EN ACCESSIBILITÉ DE NOGENT-SUR-SEINE



La gare accueille plus de 528 000\* voyageurs et visiteurs !

- 🕒 **Fin de travaux** : septembre 2025 (livraison des quais)  
Travaux d'ouvrage d'art pour les ascenseurs en cours,  
mise en service début 2026

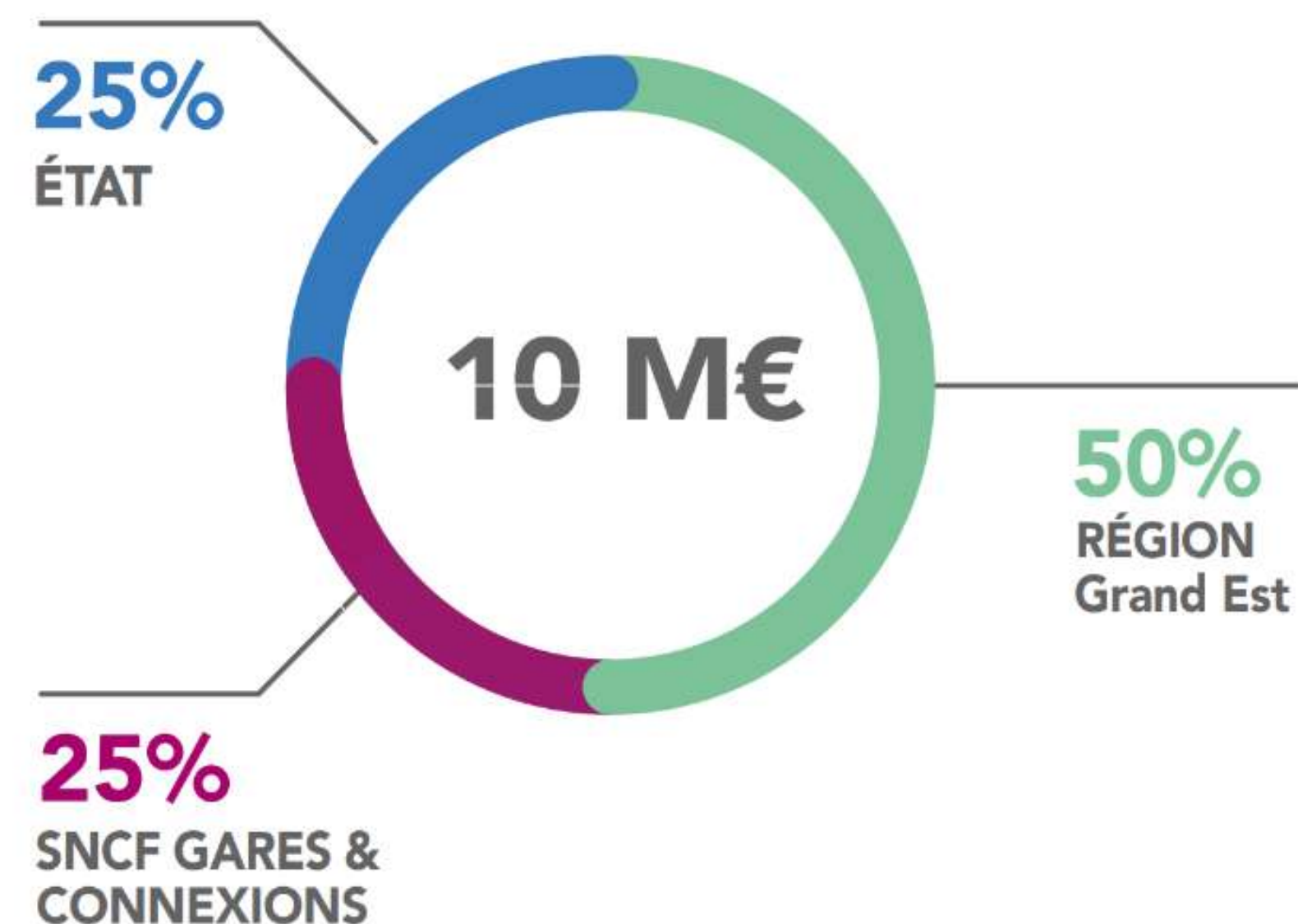

\* Fréquentation en 2024

## Les travaux en images :

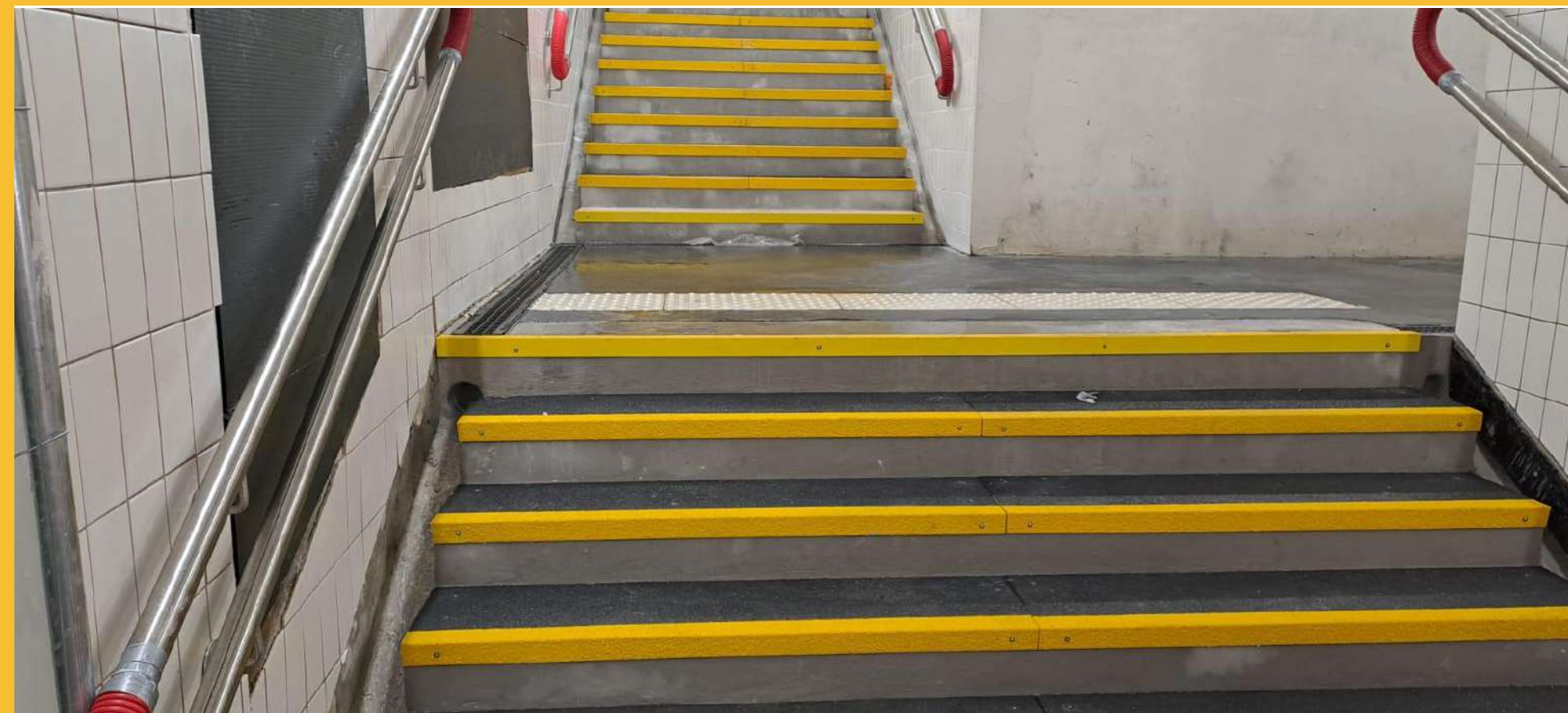

## Les aménagements de mise en accessibilité

- Rénovation du quai 1 (revêtement et éclairage) pour améliorer les cheminements vers les escaliers, l'ascenseur et le bâtiment des voyageurs ;
- Aménagement et rehaussement des quais 2 et 3 pour les mettre au même niveau que les trains ;
- Mise en place de dalles d'éveil à la vigilance en bordure de quai ;
- Construction de 3 ascenseurs pour accéder facilement aux quais ;
- Aménagement du passage souterrain et des escaliers ;
- Remplacement de l'ancien système d'éclairage par un éclairage LED pour une meilleure visibilité et sobriété énergétique ;
- Mise à jour de la signalétique voyageurs pour la rendre plus visible ;
- Remplacement du mobilier de quai avec de nouvelles assises et des abris pour les voyageurs ;
- Sécurisation des quais pour délimiter l'espace au public

La gare accueille plus de 66 000\* voyageurs et visiteurs !

- ① Remplacement des menuiseries, couverture et ravalement de la façade  
241 K€ sur les fonds propres de SNCF Gares & Connexions



\* Fréquentation en 2024

## Déploiement des abris-vélos sécurisés

📍 Nogent sur Seine, Romilly sur Seine et Troyes

## Déploiement des vélos FLUO

📍 Romilly sur Seine, Troyes et Bar sur Aube





# Temps d'échanges (4)



# ÉVOLUTION DE L'OFFRE DE TRANSPORT TER FLUO

# Ligne 4 Paris - Troyes — Mulhouse / Dijon : offre actuelle

Du lundi au vendredi

																			Sauf Ven	Ven			Sauf Ven	Ven	
Mulhouse																									
Altkirch																									
Belfort-Ville																									
Lure																									
Vesoul																									
Dijon Ville																									
Dijon-Porte-Neuve																									
Is-sur-Tille																									
Culmont-Chalindrey																									
Langres																									
Chaumont																									
Bar-sur-Aube																									
Vendeuvre																									
Troyes	<b>5.17</b>	<b>5.47</b>	<b>6.13</b>	<b>6.47</b>	<b>7.12</b>	<b>7.47</b>	<b>8.21</b>	<b>9.47</b>																	
Romilly-sur-Seine	5.37	6.07	6.34	7.07	7.33	8.07	8.40	10.07																	
Nogent-sur-Seine	5.50	6.20	6.46	7.20	7.45	8.20	8.52	10.20																	
Langueville			6.59		7.59																				
Paris-Est	<b>6.46</b>	<b>7.16</b>	<b>7.46</b>	<b>8.16</b>	<b>8.46</b>	<b>9.16</b>	<b>9.46</b>	<b>11.16</b>																	
Numéro de circulation	839400	839412	839402	839404	839500	839406	839550	839408	839593	839552	839410	839508	839420	839548	839506	839418	839556	839556	839586	839414	839558	839558			

Samedi

Mulhouse																									
Altkirch																									
Belfort-Ville																									
Lure																									
Vesoul																									
Dijon Ville																									
Dijon-Porte-Neuve																									
Is-sur-Tille																									
Culmont-Chalindrey																									
Langres																									
Chaumont																									
Bar-sur-Aube																									
Vendeuvre																									
Troyes	<b>5.47</b>	<b>6.47</b>	<b>7.47</b>	<b>8.47</b>	<b>9.47</b>	<b>10.47</b>	<b>11.47</b>	<b>12.47</b>	<b>14.47</b>	<b>15.47</b>	<b>16.47</b>	<b>17.47</b>													
Romilly-sur-Seine	6.07	7.07	8.07	9.07	10.07	11.08	12.07	13.07	15.07	16.07	17.07	18.07													
Nogent-sur-Seine	6.20	7.20	8.19	9.20	10.20	11.20	12.20	13.19	15.19	16.19	17.19	18.20													
Paris-Est	<b>7.16</b>	<b>8.16</b>	<b>9.16</b>	<b>10.16</b>	<b>11.16</b>	<b>12.16</b>	<b>13.16</b>	<b>14.16</b>	<b>16.16</b>	<b>17.16</b>	<b>18.16</b>	<b>19.16</b>													
Numéro de circulation	839412	839404	839502	839544	839408	839552	839410	839504	839510	839546	839438	839418	839599	839556	839558										

Dimanche et jours fériés

Mulhouse																									
Altkirch																									
Belfort-Ville																									
Lure																									
Vesoul																									
Dijon Ville																									
Dijon-Porte-Neuve																									
Is-sur-Tille																									
Culmont-Chalindrey																									
Langres																									
Chaumont																									
Bar-sur-Aube																									
Vendeuvre																									
Troyes	<b>8.21</b>	<b>10.47</b>	<b>12.47</b>	<b>14.47</b>	<b>15.49</b>	<b>17.47</b>	<b>18.48</b>	<b>19.48</b>	<b>20.48</b>	<b>22.28</b>															
Romilly-sur-Seine	8.40	11.08	13.07	15.07	16.09	18.07	19.07	20.07	21.08																
Nogent-sur-Seine	8.52	11.20	13.19	15.19	16.20	18.20	19.19	20.20	21.20																
Paris-Est	<b>9.46</b>	<b>12.16</b>	<b>14.16</b>	<b>16.16</b>	<b>17.16</b>	<b>19.16</b>	<b>20.16</b>	<b>21.16</b>	<b>22.16</b>																
Numéro de circulation	839550	839552	839504	839510	839554	839418	839556	839414	839558	839596															



# Ligne 4 Paris - Troyes — Mulhouse / Dijon : évolutions pour 2026

Pas d'évolution prévue de l'offre nominale pour 2026.

Toutefois sur 2026, les trains du soir au départ de Paris seront impactés par des travaux de nuit conduisant à la prolongation du train au départ de Paris Est à 19h42 et la limitation du train suivant à Troyes avec un départ anticipé à 20h06. Le train de 22h12 sera remplacé par un car travaux.

Du lundi au vendredi

										Veb	Sauf Ven	Sauf Ven	Ven				Sauf Ven	Ven			
Paris-Est		▶	▶	▶	▶	▶	▶	▶	▶		▶	▶	▶	▶	▶	▶	▶	▶	▶	▶	▶
Longueville	6.30													18.00		19.00					
Nogent-sur-Seine	6.44	7.39	8.40	9.39	10.40	12.39	13.40	14.39	16.10	16.10	17.40	17.40	18.14	18.40	19.14	19.39	19.40	20.40	21.39	23.10	
Romilly-sur-Seine	6.56	7.50	8.51	9.50	10.51	12.50	13.51	14.50	16.21	16.21	17.51	17.51	18.25	18.51	19.25	19.50	19.51	20.51	21.50	23.21	
<b>Troyes</b>	<b>5.15</b>	<b>7.20</b>	<b>8.13</b>	<b>9.14</b>	<b>10.13</b>	<b>11.14</b>	<b>13.13</b>	<b>14.11</b>	<b>15.13</b>	<b>16.51</b>	<b>16.53</b>	<b>18.11</b>	<b>18.20</b>	<b>18.48</b>	<b>19.14</b>	<b>19.48</b>	<b>20.13</b>	<b>20.15</b>	<b>21.14</b>	<b>22.13</b>	<b>23.44</b>
Vendeuvre	5.32	7.37	8.30		10.30		13.30		15.30	17.09	17.10	18.28	18.38			20.30	20.32			22.29	
Bar-sur-Aube	5.45	7.50	8.43		10.43		13.43		15.43	17.22	17.23	18.41	18.51			20.43	20.45			22.42	
<b>Chaumont</b>	<b>6.07</b>	<b>8.11</b>	<b>9.04</b>		<b>11.04</b>		<b>14.04</b>		<b>16.04</b>	<b>17.43</b>	<b>17.44</b>	<b>19.02</b>	<b>19.13</b>			<b>21.04</b>	<b>21.06</b>			<b>23.04</b>	
Langres	6.29	8.33	9.26		11.26		14.26		16.26	18.03	18.07	19.23	19.37			21.26	21.27			23.26	
<b>Culmont-Chalindrey</b>	<b>6.41</b>	<b>8.41</b>	<b>9.35</b>		<b>11.35</b>		<b>14.35</b>		<b>16.35</b>	<b>18.13</b>	<b>18.15</b>	<b>19.37</b>	<b>19.46</b>			<b>21.34</b>	<b>21.35</b>			<b>23.34</b>	
Is-sur-Tille	7.11						15.01														
Dijon-Porte-Neuve	7.33																				
<b>Dijon Ville</b>	<b>7.41</b>						<b>15.21</b>														
Vesoul		10.13			12.13				17.13			20.15	20.24			22.12	22.12				
Lure		10.30			12.30				17.30			20.32	20.41			22.29	22.29				
<b>Belfort-Ville</b>		<b>10.50</b>			<b>12.48</b>				<b>17.48</b>			<b>20.52</b>	<b>21.01</b>			<b>22.49</b>	<b>22.49</b>				
Altkirch		11.06										21.09	21.17			23.05	23.05				
<b>Mulhouse</b>		<b>11.16</b>										<b>21.17</b>	<b>21.27</b>			<b>23.15</b>	<b>23.15</b>				
À destination de									Vittel (Gare)												
Numéro de circulation	839580	839561	839551	839401	839553	839403	839584	839405	839555	836407	839563	839557	839557	839407	839409	839411	839559	839559	839413	839505	839415

# Ligne routière Troyes - Châlons-en-Champagne – Reims : offre actuelle

## Du lundi au vendredi

								Ven	Sauf Ven					
<b>Troyes (Gare Routière)</b>	<b>5.13</b>	<b>6.00</b>	<b>6.10</b>	<b>6.50</b>	<b>7.30</b>	<b>9.20</b>	<b>11.20</b>	<b>12.10</b>	<b>12.20</b>	<b>14.20</b>	<b>16.20</b>	<b>17.20</b>	<b>18.20</b>	<b>19.45</b>
Troyes (Théâtre de Champagne)	5.16	6.03	6.13	6.53	7.33	9.23	11.23	12.13	12.23	14.23	16.23	17.23	18.23	19.48
Pont-Ste-Marie (Magasins)	5.25	6.12	6.22	7.02	7.42	9.32	11.32	12.22	12.32	14.32	16.32	17.32	18.32	19.57
Voué (Mairie)	5.39		6.36	7.16		9.46		12.36	12.46	14.46	16.46	17.46	18.46	
Arcis-sur-Aube (Rue de Châlons)	5.49		6.46	7.26		9.56		12.46	12.56	14.56	16.56	17.56	18.56	
Mailly-le-Camp (Camp Militaire)								13.02						
Mailly-le-Camp (Garage)	6.01		6.58	7.38		10.08		13.07	13.08	15.08	17.08	18.08	19.08	
Sommesous (Nationale)	6.08		7.05	7.45		10.15		13.14	13.15	15.15	17.15	18.15	19.15	
Vatry (Rue Principale)	6.16		7.13	7.53		10.23		13.22	13.23	15.23	17.23	18.23	19.23	
<b>Châlons-en-Champagne (Gare)</b>	<b>6.33</b>	<b>7.10</b>	<b>7.30</b>	<b>8.10</b>	<b>8.40</b>	<b>10.40</b>	<b>12.30</b>	<b>13.39</b>	<b>13.40</b>	<b>15.40</b>	<b>17.40</b>	<b>18.40</b>	<b>19.40</b>	<b>20.55</b>
Correspondance vers Reims	6.46	7.20	7.42	8.20	8.50	10.50	12.42	13.50	13.50	15.50	17.50	18.50	19.50	21.06
Numéro de circulation	43448	43450	43452	43454	43456	43458	43460	43462	43462	43464	43466	43468	43470	43472

## Samedi

<b>Troyes (Gare Routière)</b>	<b>6.20</b>	<b>8.20</b>	<b>10.40</b>	<b>12.20</b>	<b>14.30</b>	<b>16.20</b>	<b>18.20</b>
Troyes (Théâtre de Champagne)	6.23	8.23	10.43	12.23	14.33	16.23	18.23
Pont-Ste-Marie (Magasins)	6.32	8.32	10.52	12.32	14.42	16.32	18.32
Voué (Mairie)	6.46	8.46		12.46			18.46
Arcis-sur-Aube (Rue de Châlons)	6.56	8.56		12.56			18.56
Mailly-le-Camp (Garage)	7.08	9.08		13.08			19.08
Sommesous (Nationale)	7.15	9.15		13.15			19.15
Vatry (Rue Principale)	7.23	9.23		13.23			19.23
<b>Châlons-en-Champagne (Gare)</b>	<b>7.40</b>	<b>9.40</b>	<b>11.50</b>	<b>13.40</b>	<b>15.40</b>	<b>17.30</b>	<b>19.40</b>
Correspondance vers Reims	7.52	9.50	12.00	13.50	15.50	17.42	19.50
Numéro de circulation	43474	43476	43478	43480	43482	43484	43486

## Dimanche et jours fériés

				Dim 1		
<b>Troyes (Gare Routière)</b>	<b>8.20</b>	<b>12.20</b>	<b>16.10</b>	<b>17.50</b>	<b>18.00</b>	<b>20.10</b>
Troyes (Théâtre de Champagne)	8.23	12.23	16.13	17.53	18.03	20.13
Pont-Ste-Marie (Magasins)	8.32	12.32	16.22	18.02	18.12	20.22
Voué (Mairie)	8.46	12.46	16.36		18.26	
Arcis-sur-Aube (Rue de Châlons)	8.56	12.56	16.46		18.36	
Mailly-le-Camp (Garage)	9.08	13.08	16.58		18.48	
Sommesous (Nationale)	9.15	13.15	17.05		18.55	
Vatry (Rue Principale)	9.23	13.23	17.13		19.03	
<b>Châlons-en-Champagne (Gare)</b>	<b>9.40</b>	<b>13.40</b>	<b>17.30</b>		<b>19.20</b>	
Châlons-en-Champagne (Tissier)	9.45	13.45	17.35		19.25	
Châlons-en-Champagne (GRETA)			17.40		19.30	
Reims (Gouraud)				19.20		21.40
Reims (St-Symphorien)				19.25		21.45
<b>Reims (Gare côté Clairmarais)</b>				<b>19.30</b>		<b>21.50</b>
Correspondance vers Reims	9.50	13.50	17.42		19.50	
Numéro de circulation	43488	43490	43492	43446	43494	43498

# Ligne routière Troyes - Châlons-en-Champagne – Reims : offre actuelle

## Du lundi au vendredi

Correspondance depuis Reims			6.54	8.15	10.18	12.09	13.18	14.09	16.39	17.39	18.39	19.18	20.18
<b>Châlons-en-Champagne (Gare)</b>	<b>6.15</b>	<b>6.50</b>	<b>7.20</b>	<b>8.25</b>	<b>10.30</b>	<b>12.20</b>	<b>13.30</b>	<b>14.20</b>	<b>16.50</b>	<b>17.50</b>	<b>18.50</b>	<b>19.30</b>	<b>20.30</b>
Vatry (Rue Principale)	6.32		7.37		10.47	12.37		14.37	17.07	18.07		19.47	
Sommeseous (Nationale)	6.40		7.45		10.55	12.45		14.45	17.15	18.15		19.55	
Mailly-le-Camp (Garage)	6.47		7.52		11.02	12.52		14.52	17.22	18.22		20.02	
Mailly-le-Camp (Camp Militaire)													
Arcis-sur-Aube (Rue de Châlons)	6.59		8.04		11.14	13.04		15.04	17.34	18.34		20.14	
Voué (Mairie)	7.09		8.14		11.24	13.14		15.14	17.44	18.44		20.24	
Pont-Ste-Marie (Magasins)	7.23	7.48	8.28	9.23	11.38	13.28	14.28	15.28	17.58	18.58	19.48	20.38	21.28
Troyes (Théâtre de Champagne)	7.32	7.57	8.37	9.32	11.47	13.37	14.37	15.37	18.07	19.07	19.57	20.47	21.37
<b>Troyes (Gare Routière)</b>	<b>7.35</b>	<b>8.00</b>	<b>8.40</b>	<b>9.35</b>	<b>11.50</b>	<b>13.40</b>	<b>14.40</b>	<b>15.40</b>	<b>18.10</b>	<b>19.10</b>	<b>20.00</b>	<b>20.50</b>	<b>21.40</b>
Numéro de circulation	43451	43453	43455	43457	43459	43461	43463	43465	43467	43469	43471	43473	43475

## Samedi

Correspondance depuis Reims	8.09	10.18	12.16	14.09	15.44	18.18	20.09						
<b>Châlons-en-Champagne (Gare)</b>	<b>8.20</b>	<b>10.30</b>	<b>12.26</b>	<b>14.20</b>	<b>16.00</b>	<b>18.30</b>	<b>20.20</b>						
Vatry (Rue Principale)	8.37		12.43		16.17	18.47							
Sommeseous (Nationale)	8.45		12.51		16.25	18.55							
Mailly-le-Camp (Garage)	8.52		12.58		16.32	19.02							
Arcis-sur-Aube (Rue de Châlons)	9.04		13.10		16.44	19.14							
Voué (Mairie)	9.14		13.20		16.54	19.24							
Pont-Ste-Marie (Magasins)	9.28	11.28	13.34	15.18	17.08	19.38	21.18						
Troyes (Théâtre de Champagne)	9.37	11.37	13.43	15.27	17.17	19.47	21.27						
<b>Troyes (Gare Routière)</b>	<b>9.40</b>	<b>11.40</b>	<b>13.46</b>	<b>15.30</b>	<b>17.20</b>	<b>19.50</b>	<b>21.30</b>						
Numéro de circulation	43477	43479	43481	43483	43485	43487	43489						

## Dimanche et jours fériés

				Dim 1		
Correspondance depuis Reims	8.09	12.09	15.39		18.18	20.09
<b>Reims (Gare côté Clairmarais)</b>				<b>16.00</b>		
Reims (St-Symphorien)				16.05		
Reims (Gouraud)				16.10		
Châlons-en-Champagne (Tissier)	8.10	12.10	15.40		18.20	20.20
<b>Châlons-en-Champagne (Gare)</b>	<b>8.20</b>	<b>12.20</b>	<b>15.50</b>		<b>18.30</b>	<b>20.30</b>
Vatry (Rue Principale)	8.37	12.37	16.07		18.47	20.47
Sommeseous (Nationale)	8.45	12.45	16.15		18.55	20.55
Mailly-le-Camp (Garage)	8.52	12.52	16.22		19.02	21.02
Mailly-le-Camp (Camp Militaire)						21.07
Arcis-sur-Aube (Rue de Châlons)	9.04	13.04	16.34		19.14	21.23
Voué (Mairie)	9.14	13.14	16.44		19.24	21.33
Pont-Ste-Marie (Magasins)	9.28	13.28	16.58	17.28	19.38	21.47
Troyes (Théâtre de Champagne)	9.37	13.37	17.07	17.37	19.47	21.56
<b>Troyes (Gare Routière)</b>	<b>9.40</b>	<b>13.40</b>	<b>17.10</b>	<b>17.40</b>	<b>19.50</b>	<b>21.59</b>
Troyes (TCAT Simone Veil)					19.55	22.04
Troyes (TCAT Québec)					20.00	22.09
Numéro de circulation	43491	43493	43495	43449	43497	43499

# Ligne routière Troyes - Châlons-en-Champagne — Reims : évolutions pour 2026

Pas d'évolution de l'offre prévue pour 2026.

Le renfort car aller-retour Troyes / Reims sera reconduit pour permettre notamment aux étudiants et lycéens de ces deux pôles de rejoindre leur établissement le dimanche en fin d'après-midi.



# Ligne routière Troyes – Laroche : offre actuelle

## Du lundi au vendredi

		1	Mer		2			
<b>Troyes (Gare)</b>	<b>5.45</b>	<b>12.15</b>	<b>12.15</b>	<b>14.15</b>	<b>17.13</b>	<b>17.13</b>	<b>18.23</b>	<b>19.00</b>
Troyes (Parc des expositions)		12.20	<b>12.20</b>	14.20	17.18	<b>17.18</b>	18.28	19.05
Troyes (Lombards)	5.55	12.27	<b>12.27</b>	14.27	17.25	<b>17.25</b>	18.35	19.10
St-Pouange (Lycée Agricole)			<b>12.39</b>			<b>17.37</b>		
Bouilly (Mairie)		12.39	<b>12.49</b>	14.39	17.37	<b>17.47</b>	18.47	19.25
Villery		12.43	<b>12.53</b>	14.43	17.41	<b>17.51</b>	18.51	19.29
St-Jean-de-Bonneval (Église)		12.46	<b>12.56</b>	14.46	17.44	<b>17.54</b>	18.54	
Lirey La Chapelle		12.50	<b>13.00</b>	14.50	17.48	<b>17.58</b>	18.58	
Longeville-sur-Mogne		12.53	<b>13.03</b>	14.53	17.51	<b>18.01</b>	19.01	
Machy (D25)		12.55	<b>13.05</b>	14.55	17.53	<b>18.03</b>	19.03	
Jeugny (Église)		12.58	<b>13.08</b>	14.58	17.56	<b>18.06</b>	19.06	
Fays-la-Chapelle		13.00	<b>13.10</b>	15.00	17.58	<b>18.08</b>	19.08	
St-Phal		13.02	<b>13.12</b>	15.02	18.00	<b>18.10</b>	19.10	
Chamoy (D1 / D23)		13.05	<b>13.15</b>	15.05	18.03	<b>18.13</b>	19.13	
Montigny-les-Monts (Abri bus)		13.09	<b>13.19</b>	15.09	18.07	<b>18.17</b>	19.17	
Auxon (RN77 / D374)	6.15							
Auxon (Église)		13.16	<b>13.26</b>	15.16	18.14	<b>18.24</b>	19.24	19.41
Ervy-le-Châtel (Gare)		13.23	<b>13.33</b>	15.23	18.21	<b>18.31</b>	19.31	19.48
Ervy-le-Châtel (Halles)		13.25	<b>13.35</b>	15.25	18.23	<b>18.33</b>	19.33	19.50
Montfey		13.32	<b>13.42</b>	15.32	18.30	<b>18.40</b>	19.40	19.57
Villeneuve-au-Chemin		13.36	<b>13.46</b>	15.36	18.34	<b>18.44</b>	19.44	20.01
Coursan-en-Othe (RN)		13.38	<b>13.48</b>	15.38	18.36	<b>18.46</b>	19.46	20.03
Neuvy-Sautour (RN)		13.43	<b>13.53</b>	15.43	18.41	<b>18.51</b>	19.51	20.08
St-Florentin (Ville)		13.51	<b>14.01</b>	15.51	18.49		19.59	20.16
<b>St-Florentin (Gare Routière)</b>	<b>6.38</b>	<b>13.56</b>	<b>14.06</b>	<b>15.56</b>	<b>18.54</b>	<b>18.59</b>	<b>20.04</b>	<b>20.21</b>
Brienon (Mairie)		14.06	<b>14.16</b>					20.31
<b>Laroche-Migennes (Gare)</b>		<b>14.19</b>	<b>14.29</b>					<b>20.44</b>
Numéro de circulation	43280	43282	43282	43484	43286	43286	43288	43290

## Samedi, dimanche et jours fériés

	Sam	Sam	Dim, Fériés	Sam	Dim, Fériés
<b>Troyes (Gare)</b>	<b>5.45</b>	<b>12.15</b>	<b>15.00</b>	<b>17.15</b>	<b>18.24</b>
Troyes (Parc des expositions)		12.20		17.20	18.29
Troyes (Lombards)	5.55	12.27	15.10	17.27	18.36
Bouilly (Mairie)		12.39		17.39	18.48
Villery		12.43		17.43	18.52
St-Jean-de-Bonneval (Église)		12.46		17.46	18.55
Lirey La Chapelle		12.50		17.50	18.59
Longeville-sur-Mogne		12.53		17.53	19.02
Machy (D25)		12.55		17.55	19.04
Jeugny (Église)		12.58		17.58	19.07
Fays-la-Chapelle		13.00		18.00	19.09
St-Phal		13.02		18.02	19.11
Chamoy (D1 / D23)		13.05		18.05	19.14
Montigny-les-Monts (Abri bus)		13.09		18.09	19.18
Auxon (RN77 / D374)	6.15		15.30		
Auxon (Église)		13.16		18.16	19.25
Ervy-le-Châtel (Gare)		13.23		18.23	19.32
Ervy-le-Châtel (Halles)		13.25		18.25	19.34
Montfey		13.32		18.32	19.41
Villeneuve-au-Chemin		13.36		18.36	19.45
Coursan-en-Othe (RN)		13.38		18.38	19.47
Neuvy-Sautour (RN)		13.43		18.43	19.52
St-Florentin (Ville)		13.51		18.51	20.00
<b>St-Florentin (Gare Routière)</b>	<b>6.38</b>	<b>13.56</b>	<b>15.53</b>	<b>18.56</b>	<b>20.05</b>
Brienon (Mairie)		14.06			
<b>Laroche-Migennes (Gare)</b>		<b>14.19</b>			
Numéro de circulation	43280	43282	43292	43286	43294

# Ligne routière Troyes – Laroche : offre actuelle

## Du lundi au vendredi

	2						
<b>Laroche-Migennes (Gare)</b>	<b>5.25</b>	<b>5.25</b>			<b>15.00</b>		
Brienon (Mairie)	5.38	<b>5.38</b>			15.13		
<b>St-Florentin (Gare Routière)</b>			<b>6.45</b>	<b>11.53</b>		<b>16.56</b>	<b>20.30</b>
St-Florentin (Ville)	5.48	<b>5.48</b>	6.50	11.58	15.23	17.01	
Neuvy-Sautour (RN)	5.56	<b>5.56</b>	6.58	12.06	15.31	17.09	20.42
Coursan-en-Othe (RN)	6.01	<b>6.01</b>	7.03	12.11	15.36	17.14	20.47
Villeneuve-au-Chemin	6.03	<b>6.03</b>	7.05	12.13	15.38	17.16	
Montfey	6.07	<b>6.07</b>	7.09	12.17	15.42	17.20	
Ervy-le-Châtel (Halles)	6.14	<b>6.14</b>	7.16	12.24	15.49	17.27	
Ervy-le-Châtel (Gare)	6.16	<b>6.16</b>	7.18	12.26	15.51	17.29	
Auxon (Église)	6.23	<b>6.23</b>	7.25	12.33	15.58		
Auxon (RN77 / D374)						17.36	20.52
Montigny-les-Monts (Abri bus)	6.30	<b>6.30</b>	7.32	12.40	16.05		
Chamoy (D1 / D23)	6.34	<b>6.34</b>	7.36	12.44	16.09		
St-Phal	6.37	<b>6.37</b>	7.39	12.47	16.12		
Fays-la-Chapelle	6.39	<b>6.39</b>	7.41	12.49	16.14		
Jeugny (Église)	6.41	<b>6.41</b>	7.43	12.51	16.16		
Machy (D25)	6.44	<b>6.44</b>	7.46	12.54	16.19		
Longeville-sur-Mogne	6.48	<b>6.48</b>	7.50	12.58	16.23		
Lirey La Chapelle	6.51	<b>6.51</b>	7.53	13.01	16.26		
St-Jean-de-Bonneval (Église)	6.55	<b>6.55</b>	7.57	13.05	16.30		
Villery	6.58	<b>6.58</b>	8.00	13.08	16.33	17.46	
Bouilly (Mairie)	7.02	<b>7.02</b>	8.04	13.12	16.37	17.50	
St-Pouange (Lycée Agricole)		<b>7.12</b>					
Troyes (Lombards)	7.14	<b>7.25</b>	8.16	13.24	16.49	18.06	21.22
Troyes (Parc des expositions)	7.19	<b>7.30</b>	8.21	13.29	16.54	18.11	21.27
<b>Troyes (Gare)</b>	<b>7.24</b>	<b>7.35</b>	<b>8.26</b>	<b>13.34</b>	<b>16.59</b>	<b>18.16</b>	<b>21.32</b>
Numéro de circulation	43281	43281	43283	43285	43287	43289	43291

## Samedi, dimanche et jours fériés

	Sam	Sam	Sam	Dim, Fériés	Dim, Fériés
<b>Laroche-Migennes (Gare)</b>				<b>15.10</b>	
Brienon (Mairie)				15.23	
<b>St-Florentin (Gare Routière)</b>	<b>6.25</b>	<b>11.53</b>		<b>16.23</b>	<b>21.00</b>
St-Florentin (Ville)	6.30	11.58	15.33	16.28	21.05
Neuvy-Sautour (RN)	6.38	12.06	15.41	16.36	21.13
Coursan-en-Othe (RN)	6.43	12.11	15.46	16.41	21.18
Villeneuve-au-Chemin	6.45	12.13	15.48	16.43	
Montfey	6.49	12.17	15.52	16.47	
Ervy-le-Châtel (Halles)	6.56	12.24	15.59	16.54	
Ervy-le-Châtel (Gare)	6.58	12.26	16.01	16.56	
Auxon (Église)	7.05	12.33	16.08	17.03	
Auxon (RN77 / D374)					21.23
Montigny-les-Monts (Abri bus)	7.12	12.40	16.15	17.10	
Chamoy (D1 / D23)	7.16	12.44	16.19	17.14	
St-Phal	7.19	12.47	16.22	17.17	
Fays-la-Chapelle	7.21	12.49	16.24	17.19	
Jeugny (Église)	7.23	12.51	16.26	17.21	
Machy (D25)	7.26	12.54	16.29	17.24	
Longeville-sur-Mogne	7.30	12.58	16.33	17.28	
Lirey La Chapelle	7.33	13.01	16.36	17.31	
St-Jean-de-Bonneval (Église)	7.37	13.05	16.40	17.35	
Villery	7.40	13.08	16.43	17.38	
Bouilly (Mairie)	7.44	13.12	16.47	17.42	
Troyes (Lombards)	7.56	13.24	16.59	17.54	21.53
Troyes (Parc des expositions)	8.01	13.29	17.04	17.59	21.58
<b>Troyes (Gare)</b>	<b>8.06</b>	<b>13.34</b>	<b>17.09</b>	<b>18.04</b>	<b>22.03</b>
Numéro de circulation	43293	43285	43287	43295	43297

# **Ligne routière Troyes – Laroche : évolutions envisagées pour la rentrée 2026 en lien avec les évolutions de l’offre de transports Fluo 10.**

Pour la rentrée 2026, en lien avec la reprise de certaines courses de la ligne par le service de transport Fluo 10, la desserte sera retravaillée pour permettre de connecter plus rapidement Troyes à l’Yonne pour offrir de nouvelles correspondances et se rapprocher des temps de parcours des véhicules particuliers en restant sur l’axe principal Route Nationale 77.

S’appuyant sur cette opportunité, la refonte de l’offre actuelle jugée peu attractive dans le diagnostic territoriale de Troyes Champagne Métropole, pourra être optimisée en complément des offres scolaires assurées par Troyes Champagne Métropole pour les communes situées dans son ressort territorial d’une part, et par les services de transports régionaux Fluo 10 pour les autres communes Auboises actuellement desservies par cette ligne depuis Coursan-en-Othe.

Il serait ainsi possible de proposer 4 allers-retours Troyes / Saint-Florentin du lundi au vendredi mieux répartis sur la journée, et 2 allers-retours samedi et dimanche en 59 mn, soit 29 minutes de moins qu’actuellement.

A ces liaisons, s’ajouteraient 2 allers-retours Troyes / Laroche-Migennes en semaine et 1 aller-retour le samedi en 1h22, soit 34 minutes de moins qu’actuellement.

# Ligne routière Troyes - Bar-sur-Aube - Juvancourt/Chaumont : offre actuelle

## Du lundi au vendredi

	Lun	Sauf Lun		1	2	Mer			Sauf Mer	3				
<b>Troyes (Gare)</b>	<b>5.50</b>	<b>6.00</b>									<b>12.00</b>	<b>17.20</b>	<b>19.15</b>	
Troyes (Victor Hugo)											12.03	17.23	19.18	
Troyes (Boulevard du 14 Juillet)											12.08	17.28	19.23	
Troyes (Guenedey)											12.11	17.31	19.26	
St-Julien-les-Villas											12.16	17.36	19.31	
Rouilly-St-Loup (Guérade)											12.21	17.41	19.36	
Rouilly-St-Loup (D21)											12.24	17.44	19.39	
Daudes											12.28	17.48	19.43	
Montaulin (Mairie)											12.30	17.50	19.45	
Montaulin (Vallée Verte)											12.31	17.51	19.46	
Lusigny-sur-Barse (RN19)											12.35	17.55	19.50	
Lusigny-sur-Barse (Centre)											12.37	17.57	19.52	
Le Ménilot											12.41	18.01	19.56	
Montiéramey (Église)											12.43	18.03	19.58	
La Villeneuve-au-Chêne											12.49	18.09	20.04	
Vendeuvre (Centre)											12.55	18.15	20.10	
<b>Vendeuvre (Gare)</b>	<b>6.30</b>	<b>6.40</b>	<b>6.49</b>	<b>6.52</b>							<b>12.57</b>	<b>18.17</b>	<b>18.27</b>	<b>20.12</b>
Magny-Fouchard				6.58									20.18	
Vauchonvilliers (Mairie)				7.01									20.21	
Amance (La Ville-aux-Bots Église)			<b>7.01</b>											
Amance (Mairie / École)			<b>7.03</b>											
Jessains (Église)			<b>7.10</b>	7.08									20.28	
Bossancourt			<b>7.14</b>	7.12									20.32	
Arsonval			<b>7.20</b>	7.18									20.38	
Ailleville			<b>7.23</b>	7.21									20.41	
Bar-sur-Aube (Piscine)			<b>7.25</b>	7.23									20.43	
<b>Bar-sur-Aube (Gare)</b>	<b>6.50</b>	<b>7.00</b>	<b>7.27</b>	<b>7.25</b>	<b>12.12</b>			<b>13.54</b>		<b>17.20</b>		<b>18.47</b>	<b>20.45</b>	
Bar-sur-Aube (Collège)			<b>7.35</b>			<b>12.10</b>			<b>17.10</b>					
Bar-sur-Aube (Cycée)			<b>7.40</b>											
<b>Bar-sur-Aube (Gare)</b>						<b>12.20</b>			<b>17.20</b>					
Bar-sur-Aube (Hôtel de Ville)			<b>7.45</b>	7.28	12.15	<b>12.23</b>		13.57	<b>17.23</b>	17.23				
Bar-sur-Aube (Hôpital)			<b>7.49</b>	7.32	12.19	<b>12.27</b>		14.01	<b>17.27</b>	17.27				
Bayel (Église)			<b>7.55</b>	7.38	12.25	<b>12.33</b>		14.07	<b>17.33</b>	17.33				
Bayel (Place du Général De Gaulle)			<b>7.56</b>	7.39	12.26	<b>12.34</b>		14.08	<b>17.34</b>	17.34				
Les Forges-de-Clairvaux			<b>8.02</b>	7.45	12.32	<b>12.40</b>		14.14	<b>17.40</b>	17.40				
Ville-sous-la Ferté (Four à Chaux)			<b>8.04</b>	7.47	12.34	<b>12.42</b>		14.16	<b>17.42</b>	17.42				
Clairvaux (D12)			<b>8.06</b>	7.49	12.36	<b>12.44</b>		14.18	<b>17.44</b>	17.44				
Ville-sous-la Ferté (Tramway)			<b>8.10</b>	7.53	12.40	<b>12.48</b>		14.22	<b>17.48</b>	17.48				
<b>Juvancourt</b>			<b>8.15</b>	<b>7.58</b>	<b>12.45</b>	<b>12.53</b>		<b>14.27</b>	<b>17.53</b>	<b>17.53</b>				
Laferté-sur-Aube						<b>12.57</b>			<b>17.57</b>					
<b>Chaumont (Gare)</b>	<b>7.30</b>	<b>7.40</b>										<b>19.27</b>		
Numéro de circulation	43209	43209	43233	43233	43217	43217	43215	43245	43243	43243	43223	43231	43225	

## Samedi

<b>Troyes (Gare)</b>	<b>12.00</b>	<b>18.18</b>
Troyes (Victor Hugo)	12.03	18.21
Troyes (Boulevard du 14 Juillet)	12.08	18.26
Troyes (Guenedey)	12.11	18.29
St-Julien-les-Villas	12.16	18.34
Rouilly-St-Loup (Guérade)	12.21	18.39
Rouilly-St-Loup (D21)	12.24	18.42
Daudes	12.28	18.46
Montaulin (Mairie)	12.30	18.48
Montaulin (Vallée Verte)	12.31	18.49
Lusigny-sur-Barse (RN19)	12.35	18.53
Lusigny-sur-Barse (Centre)	12.37	18.55
Le Ménilot	12.41	18.59
Montiéramey (Église)	12.43	19.01
La Villeneuve-au-Chêne	12.49	19.07
Vendeuvre (Centre)	12.55	19.13
<b>Vendeuvre (Gare)</b>	<b>12.57</b>	<b>19.15</b>
Magny-Fouchard		
Vauchonvilliers (Mairie)		
Jessains (Église)		
Bossancourt		
Arsonval		
Ailleville		
Bar-sur-Aube (Piscine)		
Bar-sur-Aube (Hôtel de Ville)		
<b>Bar-sur-Aube (Gare)</b>	<b>12.09</b>	<b>19.35</b>
Bar-sur-Aube (Hôtel de Ville)	12.12	
Bar-sur-Aube (Hôpital)	12.16	
Bayel (Église)	12.22	
Bayel (Place du Général De Gaulle)	12.23	
Les Forges-de-Clairvaux	12.29	
Ville-sous-la Ferté (Four à Chaux)	12.31	
Clairvaux (D12)	12.33	
Ville-sous-la Ferté (Tramway)	12.37	
<b>Juvancourt</b>	<b>12.42</b>	
Numéro de circulation	43215	43237
	43227	

# Ligne routière Troyes - Bar-sur-Aube - Juvancourt/Chaumont : offre actuelle

## Du lundi au vendredi

	Lun	Sauf Lun									
<b>Chaumont (Gare)</b>	<b>4.07</b>	<b>4.17</b>							<b>17.15</b>		
Laferté-sur-Aube				<b>6.52</b>							
<b>Juvancourt</b>				<b>6.56</b>	<b>8.58</b>	<b>13.03</b>	<b>14.32</b>			<b>18.00</b>	
Ville-sous-la Ferté (Tramway)				7.01	9.03	13.08	14.37			18.05	
Clairvaux (D12)				7.05	9.07	13.12	14.41			18.09	
Ville-sous-la Ferté (Four à Chaux)				7.07	9.09	13.14	14.43			18.11	
Les Forges-de-Clairvaux				7.09	9.11	13.16	14.45			18.13	
Bayel (Place du Général De Gaulle)				7.15	9.17	13.22	14.51			18.19	
Bayel (Église)				7.16	9.18	13.23	14.52			18.20	
Bar-sur-Aube (Hôpital)				7.23	9.25	13.30	14.59			18.27	
Bar-sur-Aube (Hôtel de Ville)				7.27	9.29	13.34	15.03			18.31	
<b>Bar-sur-Aube (Gare)</b>	<b>4.47</b>	<b>4.57</b>	<b>5.57</b>	<b>7.30</b>	<b>9.32</b>	<b>13.37</b>	<b>15.06</b>	<b>17.55</b>		<b>18.34</b>	
Bar-sur-Aube (Collège)											
Bar-sur-Aube (lycée)											
Bar-sur-Aube (Hôtel de Ville)					6.01						
Bar-sur-Aube (Piscine)					6.03					18.36	
Ailleville					6.06					18.39	
Arsonval					6.09					18.42	
Bossancourt					6.14					18.47	
Jessains (Église)					6.18					18.51	
Vauchonvilliers (Mairie)					6.25					18.58	
Magny-Fouchard					6.29					19.02	
<b>Vendeuvre (Gare)</b>	<b>5.07</b>	<b>5.17</b>	<b>6.34</b>			<b>13.10</b>		<b>18.15</b>	<b>18.25</b>	<b>19.07</b>	
Vendeuvre (Centre)						13.12				18.27	
La Villeneuve-au-Chêne						13.17				18.32	
Montiéramey (Église)						13.22				18.37	
Le Ménilot						13.25				18.40	
Lusigny-sur-Barse (Centre)						13.29				18.44	
Lusigny-sur-Barse (RN19)						13.32				18.47	
Montaulin (Vallée Verte)						13.36					
Montaulin (Mairie)						13.37					
Daudes						13.39					
Rouilly-St-Loup (D21)						13.43					
Rouilly-St-Loup (Guérade)						13.46					
St-Julien-les-Villas						13.51					
Troyes (Quennedey)						13.56					
Troyes (Boulevard du 14 Juillet)						14.00					
Troyes (Victor Hugo)						14.05					
<b>Troyes (Gare)</b>	<b>5.47</b>	<b>5.57</b>	<b>7.32</b>			<b>14.09</b>				<b>19.11</b>	
Numéro de circulation	43208	43208	43212	43210	43244	43218	43236	43238	43230	43226	43248

## Samedi

<b>Juvancourt</b>	<b>6.56</b>		<b>9.16</b>	
Ville-sous-la Ferté (Tramway)	7.01		9.21	
Clairvaux (D12)	7.05		9.25	
Ville-sous-la Ferté (Four à Chaux)	7.07		9.27	
Les Forges-de-Clairvaux	7.09		9.29	
Bayel (Place du Général De Gaulle)	7.15		9.35	
Bayel (Église)	7.16		9.36	
Bar-sur-Aube (Hôpital)	7.23		9.43	
Bar-sur-Aube (Hôtel de Ville)	7.27		9.47	
<b>Bar-sur-Aube (Gare)</b>	<b>7.30</b>	<b>8.00</b>	<b>9.50</b>	
Bar-sur-Aube (Hôtel de Ville)		8.04		
Bar-sur-Aube (Piscine)		8.06		
Ailleville		8.09		
Arsonval		8.12		
Bossancourt		8.17		
Jessains (Église)		8.21		
Vauchonvilliers (Mairie)		8.28		
Magny-Fouchard		8.32		
<b>Vendeuvre (Gare)</b>	<b>8.37</b>		<b>13.10</b>	
Vendeuvre (Centre)	8.39		13.12	
La Villeneuve-au-Chêne	8.44		13.17	
Montiéramey (Église)	8.49		13.22	
Le Ménilot	8.52		13.25	
Lusigny-sur-Barse (Centre)	8.56		13.29	
Lusigny-sur-Barse (RN19)	8.59		13.32	
Montaulin (Vallée Verte)	9.03		13.36	
Montaulin (Mairie)	9.04		13.37	
Daudes	9.06		13.39	
Rouilly-St-Loup (D21)	9.10		13.43	
Rouilly-St-Loup (Guérade)	9.13		13.46	
St-Julien-les-Villas	9.18		13.51	
Troyes (Quennedey)	9.23		13.56	
Troyes (Boulevard du 14 Juillet)	9.27		14.00	
Troyes (Victor Hugo)	9.32		14.05	
<b>Troyes (Gare)</b>	<b>9.35</b>		<b>14.09</b>	
Numéro de circulation	43210	43214	43246	43218

## **Ligne routière Troyes - Bar-sur-Aube - Juvancourt/Chaumont : évolutions envisagées pour la rentrée 2026 en lien avec les évolutions de l'offre de transports Fluo 10.**

Pour la rentrée 2026, en lien avec la reprise des courses de l'axe Troyes — Vendeuvre-sur-Barse — Bar-sur-Aube — Juvancourt par le service de transport Fluo 10, la desserte assurée par des autocars TER se limitera aux deux allers-retours actuels Troyes — Vendeuvre-sur-Barse — Bar-sur-Aube — Chaumont desservant uniquement les gares de ces communes en complément de l'offre ferroviaire sur la ligne 4.

Le premier aller-retour est actuellement positionné tôt le matin et assure une correspondance à Troyes depuis Chaumont avec un train pour Paris et en sens inverse, cette relation permet à des élèves Auboisi scolarisés à Chaumont de rejoindre les établissements scolaires. Il est proposé de maintenir cette offre pour la rentrée 2026 en harmonisant les horaires tous les jours.

L'aller-retour du soir serait positionné de façon à permettre d'assurer un retour depuis Chaumont pour des salariés habitant à Vendeuvre-sur-Barse et Bar-sur-Aube notamment et une correspondance vers Chaumont avec un train de Paris à Troyes.

# Ligne routière Romilly-sur-Seine — Troyes : offre actuelle

## Du lundi au vendredi

					Mer			
<b>Troyes (Gare)</b>	<b>5.50</b>	<b>7.08</b>	<b>8.25</b>	<b>12.25</b>	<b>12.25</b>	<b>16.00</b>	<b>17.15</b>	<b>18.30</b>
Troyes (Théâtre de Champagne)	5.53	7.11	8.28	12.28	12.29	16.03	17.18	18.33
Troyes (Pont Vert)	5.56	7.14	8.31	12.31	12.32	16.06	17.21	18.36
Barberey (Centre Commercial)	6.02	7.20	8.37	12.37	12.38	16.12	17.27	18.42
Barberey (Route de Méry)	6.03	7.21	8.38	12.38	12.40	16.13	17.28	18.43
St-Lyé (Maisons brûlées)	6.05	7.23	8.40	12.40	12.42	16.15	17.30	18.45
St-Lyé (Mantenay)	6.07	7.25	8.42	12.42	12.44	16.17	17.32	18.47
St-Lyé (Église)	6.08	7.26	8.43	12.43	12.45	16.18	17.33	18.48
St-Lyé (Gravières)	6.09	7.27	8.44	12.44	12.46	16.19	17.34	18.49
St-Lyé (Régales)	6.10	7.28	8.45	12.45	12.47	16.20	17.35	18.50
Payns (Église)	6.12	7.30	8.47	12.47	12.49	16.22	17.37	18.52
Payns (Mairie)	6.13	7.31	8.48	12.48	12.50	16.23	17.38	18.53
Payns (Abri Côté Savières)	6.14	7.32	8.49	12.49	12.51	16.24	17.39	18.54
Savières (Arbre de la Liberté)	6.16	7.34	8.51	12.51		16.26	17.41	18.56
Savières (Impasse St-Phal)	6.17	7.35	8.52	12.52		16.27	17.42	18.57
Savières (Rue St-Gilles)	6.18	7.36	8.53	12.53		16.28	17.43	18.58
Fontaine-les-Grés (Mairie)	6.26	7.44	9.01	13.01		16.36	17.51	19.06
St-Mesmin (Gare)	6.32	7.50	9.07	13.07		16.42	17.57	19.12
St-Mesmin (Place du Monument)	6.33	7.51	9.08	13.08		16.43	17.58	19.13
St-Mesmin (Courlanges)	6.35	7.53	9.10	13.10		16.45	18.00	19.15
Vallant-St-Georges (Mairie)	6.38	7.56	9.13	13.13		16.48	18.03	19.18
Mesgrigny (Mairie)	6.41	7.59	9.16	13.16		16.51	18.06	19.21
Méry-sur-Seine (Hôtel de Ville)	6.46	8.04	9.21	13.21		16.56	18.11	19.26
Châtres (Salle Polyvalente)	6.52	8.10	9.27	13.27		17.02	18.17	19.32
Maizières-la-Grande-Paroisse (Pont de Clairvaux)	6.56	8.14	9.31	13.31		17.06	18.21	19.36
Maizières-la-Grande-Paroisse (Église)	6.59	8.17	9.34	13.34		17.09	18.24	19.39
Maizières-la-Grande-Paroisse (Bureau de tabac / RD619)	7.02	8.20	9.37	13.37		17.12	18.27	19.42
Romilly-sur-Seine (Centre Commercial)	7.04	8.22	9.39	13.39		17.14	18.29	19.44
<b>Romilly-sur-Seine (Gare)</b>	<b>7.10</b>	<b>8.28</b>	<b>9.45</b>	<b>13.45</b>		<b>17.20</b>	<b>18.35</b>	<b>19.50</b>
Numéro de circulation	43340	43342	43344	43346	43348	43350	43352	43354

## Samedi

<b>Troyes (Gare)</b>	<b>7.35</b>	<b>12.20</b>	<b>15.25</b>	<b>18.25</b>
Troyes (Théâtre de Champagne)	7.38	12.23	15.28	18.28
Troyes (Pont Vert)	7.41	12.26	15.31	18.31
Barberey (Centre Commercial)	7.47	12.32	15.37	18.37
Barberey (Route de Méry)	7.48	12.33	15.38	18.38
St-Lyé (Maisons brûlées)	7.50	12.35	15.40	18.40
St-Lyé (Mantenay)	7.52	12.37	15.42	18.42
St-Lyé (Église)	7.53	12.38	15.43	18.43
St-Lyé (Gravières)	7.54	12.39	15.44	18.44
St-Lyé (Régales)	7.55	12.40	15.45	18.45
Payns (Église)	7.57	12.42	15.47	18.47
Payns (Mairie)	7.58	12.43	15.48	18.48
Payns (Abri Côté Savières)	7.59	12.44	15.49	18.49
Savières (Arbre de la Liberté)	8.01	12.46	15.51	18.51
Savières (Impasse St-Phal)	8.02	12.47	15.52	18.52
Savières (Rue St-Gilles)	8.03	12.48	15.53	18.53
Fontaine-les-Grés (Mairie)	8.11	12.56	16.01	19.01
St-Mesmin (Gare)	8.17	13.02	16.07	19.07
St-Mesmin (Place du Monument)	8.18	13.03	16.08	19.08
St-Mesmin (Courlanges)	8.20	13.05	16.10	19.10
Vallant-St-Georges (Mairie)	8.23	13.08	16.13	19.13
Mesgrigny (Mairie)	8.26	13.11	16.16	19.16
Méry-sur-Seine (Hôtel de Ville)	8.31	13.16	16.21	19.21
Châtres (Salle Polyvalente)	8.37	13.22	16.27	19.27
Maizières-la-Grande-Paroisse (Pont de Clairvaux)	8.41	13.26	16.31	19.31
Maizières-la-Grande-Paroisse (Église)	8.44	13.29	16.34	19.34
Maizières-la-Grande-Paroisse (Bureau de tabac / RD619)	8.47	13.32	16.37	19.37
Romilly-sur-Seine (Centre Commercial)	8.49	13.34	16.39	19.39
<b>Romilly-sur-Seine (Gare)</b>	<b>8.55</b>	<b>13.40</b>	<b>16.45</b>	<b>19.45</b>
Numéro de circulation	43356	43346	43358	43354

# Ligne routière Romilly-sur-Seine – Troyes : offre actuelle

## Du lundi au vendredi

<b>Romilly-sur-Seine (Gare)</b>	<b>5.45</b>		<b>6.10</b>	<b>7.20</b>	<b>12.15</b>	<b>15.15</b>	<b>16.30</b>	<b>18.40</b>
Romilly-sur-Seine (Centre Commercial)	5.51		6.16	7.26	12.21	15.21	16.36	18.46
Maizières-la-Grande-Paroisse (Bureau de tabac / RD619)	5.53		6.18	7.28	12.23	15.23	16.38	18.48
Maizières-la-Grande-Paroisse (Église)	5.56		6.21	7.31	12.26	15.26	16.41	18.51
Maizières-la-Grande-Paroisse (Pont de Clairvaux)	5.59		6.24	7.34	12.29	15.29	16.44	18.54
Châtres (Salle Polyvalente)	6.03		6.28	7.38	12.33	15.33	16.48	18.58
Méry-sur-Seine (Hôtel de Ville)	6.09		6.34	7.44	12.39	15.39	16.54	19.04
Mesgrigny (Mairie)	6.14		6.39	7.49	12.44	15.44	16.59	19.09
Vallant-St-Georges (Mairie)	6.17		6.42	7.52	12.47	15.47	17.02	19.12
St-Mesmin (Courlanges)	6.20		6.45	7.55	12.50	15.50	17.05	19.15
St-Mesmin (Place du Monument)	6.22		6.47	7.57	12.52	15.52	17.07	19.17
Fontaine-les-Grés (Mairie)	6.29		6.54	8.04	12.59	15.59	17.14	19.24
St-Mesmin (Gare)	6.35		7.00	8.10	13.05	16.05	17.20	19.30
Savières (Rue St-Gilles)	6.37		7.02	8.12	13.07	16.07	17.22	19.32
Savières (Impasse St-Phal)	6.38		7.03	8.13	13.08	16.08	17.23	19.33
Savières (Arbre de la Liberté)	6.39		7.04	8.14	13.09	16.09	17.24	19.34
Payns (Abri Côté Savières)	6.41	<b>6.59</b>	7.06	8.16	13.11	16.11	17.26	19.36
Payns (Mairie)	6.42	<b>7.00</b>	7.07	8.17	13.12	16.12	17.27	19.37
Payns (Église)	6.43	<b>7.01</b>	7.08	8.18	13.13	16.13	17.28	19.38
St-Lyé (Régales)	6.45	<b>7.03</b>	7.10	8.20	13.15	16.15	17.30	19.40
St-Lyé (Gravières)	6.46	<b>7.04</b>	7.11	8.21	13.16	16.16	17.31	19.41
St-Lyé (Église)	6.47	<b>7.05</b>	7.12	8.22	13.17	16.17	17.32	19.42
St-Lyé (Mantenay)	6.48	<b>7.06</b>	7.13	8.23	13.18	16.18	17.33	19.43
St-Lyé (Maisons brûlées)	6.50	<b>7.08</b>	7.15	8.25	13.20	16.20	17.35	19.45
Barberey (Route de Méry)	6.52	<b>7.10</b>	7.17	8.27	13.22	16.22	17.37	19.47
Barberey (Centre Commercial)	6.53	<b>7.11</b>	7.18	8.28	13.23	16.23	17.38	19.48
Troyes (Pont Vert)	6.59	<b>7.17</b>	7.24	8.34	13.29	16.29	17.44	19.54
Troyes (Théâtre de Champagne)	7.02	<b>7.20</b>	7.27	8.37	13.32	16.32	17.47	19.57
<b>Troyes (Gare)</b>	<b>7.05</b>	<b>7.23</b>	<b>7.30</b>	<b>8.40</b>	<b>13.35</b>	<b>16.35</b>	<b>17.50</b>	<b>20.00</b>
Numéro de circulation	43341	43345	43343	43347	43349	43351	43353	43355

## Samedi

<b>Romilly-sur-Seine (Gare)</b>	<b>6.10</b>	<b>9.15</b>	<b>13.55</b>	<b>16.50</b>
Romilly-sur-Seine (Centre Commercial)	6.16	9.21	14.01	16.56
Maizières-la-Grande-Paroisse (Bureau de tabac / RD619)	6.18	9.23	14.03	16.58
Maizières-la-Grande-Paroisse (Église)	6.21	9.26	14.06	17.01
Maizières-la-Grande-Paroisse (Pont de Clairvaux)	6.24	9.29	14.09	17.04
Châtres (Salle Polyvalente)	6.28	9.33	14.13	17.08
Méry-sur-Seine (Hôtel de Ville)	6.34	9.39	14.19	17.14
Mesgrigny (Mairie)	6.39	9.44	14.24	17.19
Vallant-St-Georges (Mairie)	6.42	9.47	14.27	17.22
St-Mesmin (Courlanges)	6.45	9.50	14.30	17.25
St-Mesmin (Place du Monument)	6.47	9.52	14.32	17.27
Fontaine-les-Grés (Mairie)	6.54	9.59	14.39	17.34
St-Mesmin (Gare)	7.00	10.05	14.45	17.40
Savières (Rue St-Gilles)	7.02	10.07	14.47	17.42
Savières (Impasse St-Phal)	7.03	10.08	14.48	17.43
Savières (Arbre de la Liberté)	7.04	10.09	14.49	17.44
Payns (Abri Côté Savières)	7.06	10.11	14.51	17.46
Payns (Mairie)	7.07	10.12	14.52	17.47
Payns (Église)	7.08	10.13	14.53	17.48
St-Lyé (Régales)	7.10	10.15	14.55	17.50
St-Lyé (Gravières)	7.11	10.16	14.56	17.51
St-Lyé (Église)	7.12	10.17	14.57	17.52
St-Lyé (Mantenay)	7.13	10.18	14.58	17.53
St-Lyé (Maisons brûlées)	7.15	10.20	15.00	17.55
Barberey (Route de Méry)	7.17	10.22	15.02	17.57
Barberey (Centre Commercial)	7.18	10.23	15.03	17.58
Troyes (Pont Vert)	7.24	10.29	15.09	18.04
Troyes (Théâtre de Champagne)	7.27	10.32	15.12	18.07
<b>Troyes (Gare)</b>	<b>7.30</b>	<b>10.35</b>	<b>15.15</b>	<b>18.10</b>
Numéro de circulation	43343	43357	43359	43361

## Ligne routière Nogent-sur-Seine - Romilly-sur-Seine : offre actuelle

### Du lundi au vendredi

<b>Romilly-sur-Seine (Gare)</b>	<b>5.45</b>	<b>7.15</b>	<b>12.20</b>	<b>17.30</b>
Romilly-sur-Seine (Atelier SNCF)	5.48	7.18	12.23	17.33
Romilly-sur-Seine (Hôpital)	5.50	7.20	12.25	17.35
St-Hilaire-sous-Romilly	5.57	7.27	12.32	17.42
Crancey (RN)	5.59	7.29	12.34	17.44
Pont-sur-Seine (Fleming)	6.02	7.32	12.37	17.47
Pont-sur-Seine (St-Martin)	6.04	7.34	12.39	17.49
Marnay-sur-Seine	6.12	7.42	12.47	17.57
Nogent-sur-Seine (De Gaulle)	6.18	7.48	12.53	18.03
Nogent-sur-Seine (Théâtre)	6.20	7.50	12.55	18.05
<b>Nogent-sur-Seine (Gare)</b>	<b>6.24</b>	<b>7.54</b>	<b>12.59</b>	<b>18.09</b>
Numéro de circulation	43370	43372	43374	43376

### Du lundi au vendredi

<b>Nogent-sur-Seine (Gare)</b>	<b>6.29</b>	<b>8.00</b>	<b>13.05</b>	<b>18.30</b>
Nogent-sur-Seine (Théâtre)	6.33	8.04	13.09	18.34
Nogent-sur-Seine (De Gaulle)	6.35	8.06	13.11	18.36
Marnay-sur-Seine	6.45	8.16	13.21	18.46
Pont-sur-Seine (Fleming)	6.51	8.22	13.27	18.52
Pont-sur-Seine (St-Martin)	6.53	8.24	13.29	18.54
Crancey (RN)	6.58	8.29	13.34	18.59
St-Hilaire-sous-Romilly	7.00	8.31	13.36	19.01
Romilly-sur-Seine (Hôpital)	7.05	8.36	13.41	19.06
Romilly-sur-Seine (Atelier SNCF)	7.08	8.39	13.44	19.09
<b>Romilly-sur-Seine (Gare)</b>	<b>7.10</b>	<b>8.41</b>	<b>13.46</b>	<b>19.11</b>
Numéro de circulation	43371	43373	43375	43377

# **Ligne routière Romilly-sur-Seine — Troyes + Ligne routière Nogent-sur-Seine - Romilly-sur-Seine : Evolutions pour la rentrée 2026**

Ces deux lignes routières seront intégrées dans le réseau Fluo 10 à compter de la rentrée 2026.

# Merci de votre attention

Présentation et compte rendu disponibles prochainement sur [www.grandest.fr](http://www.grandest.fr)  
<https://www.grandest.fr/comites-regionaux-services-de-transport-corest/>

**Siège du Conseil régional**

1 place Adrien Zeller  
BP 91006  
67070 Strasbourg Cedex  
+33 (0)3 88 15 68 67

**Hôtel de Région**

5 rue de Jéricho  
CS70441  
51037 Châlons-en-Champagne Cedex

**Hôtel de Région**

place Gabriel Hocquard  
CS 81004  
57036 Metz Cedex 01

[www.grandest.fr](http://www.grandest.fr)

Retrouvez-nous sur

